САОБРАЋАЈНИ ИНСТИТУТ ЦИП д.о.о.
11000 БЕОГРАД, НЕМАЊИНА 6/IV
тел: 011/3618-134, факс: 011/3618-324,
web site: www.sicip.co.rs
CHINA RAILWAY DESIGN CORPORATION
КОСТЕ РАЦИНА 16б, 11000 БЕОГРАД

2/2.4.5.1.1 НАСЛОВНА СТРАНА

2/2 ПРОЈЕКАТ ТРАСЕ ПРУГЕ И СТАНИЦА - ДОЊИ И ГОРЊИ СТРОЈ

Инвеститор:	„Инфраструктура Железнице Србије“ а.д. Немањина 6/4, Београд
Наручилац:	Конзорцијум фирми: China Railway International Corporation Ltd. (CRIC) China Communication Construction Company Ltd. (CCCC)
Објекат:	Пруга Београд - Суботица државна граница (Келебија), **ДЕОНИЦА ПРУГЕ НОВИ САД - СУБОТИЦА - ДРЖАВНА ГРАНИЦА (КЕЛЕБИЈА),** у Новом Саду, Кисачу, Степановићеву, Змајеву, Врбасу, Ловћенцу, Малом Иђошу, Бачкој Тополи, Жеднику, Наумовићеву и Суботици, К.О. Нови Сад I, К.О. Нови Сад IV, К.О. Кисач, К.О. Руменка, К.О. Степановићево, К.О. Ченеј, К.О. Бачко Добро Поље, К.О. Врбас, К.О. Врбас - град, К.О. Змајево, К.О. Куцура, К.О. Ловћенац, К.О. Мали Иђош, К.О. Фекетић, К.О. Бачка Топола, К.О. Бачка Топола - Град, К.О. Мали Београд, К.О. Биково, К.О. Доњи Град, К.О. Жедник, К.О. Нови Град, К.О. Палић, К.О. Стари Град, на катастарским парцелама према списку приложеном у Главној свесци
Врста техничке документације:	**ПГД-** Пројекат за грађевинску дозволу
Назив и ознака дела пројекта:	**ПРОЈЕКАТ ТРАСЕ ПРУГЕ И СТАНИЦА - ДОЊИ И ГОРЊИ СТРОЈ** **2/2.4.5.1 Пројекат трасе пруге и станица - доњи и горњи строј - отворена пруга Бачка Топола - Жедник** **део 1/4 - текстуална документација, ситуациони план и уздужни профили**
За грађење / извођење радова:	Нова градња
Пројектант:	Саобраћајни институт ЦИП, д.о.о. Немањина 6/ IV, Београд 351-02-03602/2020-09
Одговорно лице пројектанта:	Генерални директор: Милутин Игњатовић, дипл. инж.
Потпис:	Milutin Ignjatović 226692666-0104 943710139 Digitally signed by Milutin Ignjatović 226692666-0104943710139 Date: 2021.07.26 12:51:09 +02'00'
Одговорни пројектант:	Јелена Гавран, дипл. грађ. инж. Лиценца број: 430И0108919
Потпис:	Jelena Gavran Digitally signed by Jelena Gavran Date: 2021.07.23 10:26:50 +02'00'
Број дела пројекта:	2020-250-САО-2/2.4.5.1
Место и датум:	Београд, април 2021.год.

ТЕХНИЧКА КОНТРОЛА ПРОЈЕКТА ЗА ГРАЂЕВИНСКУ ДОЗВОЛУ

2/2.4.5.1 ПРОЈЕКАТ ТРАСЕ ПРУГЕ И СТАНИЦА - ДОЊИ И ГОРЊИ СТРОЈ – ОТВОРЕНА ПРУГА БАЧКА ТОПОЛА – ЖЕДНИК ДЕО 1/4 – ТЕКСТУАЛНА ДОКУМЕНТАЦИЈА, СИТУАЦИОНИ ПЛАН И УЗДУЖНИ ПРОФИЛИ

Објекта: Пруга Београд - Суботица - државна граница (Келебија), **ДЕОНИЦА ПРУГЕ НОВИ САД - СУБОТИЦА - ДРЖАВНА ГРАНИЦА (КЕЛЕБИЈА)**, у Новом Саду, Кисачу, Степановићеву, Змајеву, Врбасу, Ловћенцу, Малом Иђошу, Бачкој Тополи, Жеднику, Наумовићеву и Суботици, К.О. Нови Сад I, К.О. Нови Сад IV, К.О. Кисач, К.О. Руменка, К.О. Степановићево, К.О. Ченеј, К.О. Бачко Добро Поље, К.О. Врбас, К.О. Врбас - град, К.О. Змајево, К.О. Куцура, К.О. Ловћенац, К.О. Мали Иђош, К.О. Фекетић, К.О. Бачка Топола, К.О. Бачка Топола - Град, К.О. Мали Београд, К.О. Биково, К.О. Доњи Град, К.О. Жедник, К.О. Нови Град, К.О. Палић, К.О. Стари Град, на катастарским парцелама према списку приложеном у Главној свесци, на основу Закона о планирању и изградњи („Службени гласник РС” бр. 72/09, 81/09 – исправка, 64/10 – одлука УС, 24/11, 121/12, 42/13 – одлука УС, 50/13 – одлука УС, 98/13 – одлука УС, 132/14, 145/14, 83/18, 31/19, 37/19 - др. Закон, 9/20 и 52/21) и одредби Правилника о садржини, начину и поступку израде и начину вршења контроле техничке документације према класи и намени објеката (“Службени гласник РС”, бр. 73/2019), извршена је техничка контрола предметне документације, од стране предузећа CESTRA d.o.o. Београд.

ПРОЈЕКАТ СЕ ПРИХВАТА

Вршилац техничке контроле: CESTRA d.o.o,
Макензијева 57, Београд

Број лиценце: 351-02-03374/2020-09 од 18.03.2021.

Одговорно лице/Заступник: Директор:
Драган Милић, дипл.грађ.инж.

Потпис:

Вршилац техничке контроле: Јасна Стојиљковић – Милић, дипл.грађ.инж.
Број лиценце: 312 G369 08
Потпис:

Вршилац техничке контроле: Мирко Јокановић, дипл.грађ.инж.
Број лиценце: 315 5216 03
Потпис:

Број техничке документације: А10312-61/21

Место и датум: Београд, 2021.

2/2.4.5.1.2 САДРЖАЈ

ПРОЈЕКАТ ТРАСЕ ПРУГЕ И СТАНИЦА - ДОЊИ И ГОРЊИ СТРОЈ -
ОТВОРЕНА ПРУГА БАЧКА ТОПОЛА - ЖЕДНИК
ДЕО 1/4 - ТЕКСТУАЛНА ДОКУМЕНТАЦИЈА, СИТУАЦИОНИ ПЛАН И УЗДУЖНИ ПРОФИЛИ

2/2.4.5.1.1	**Насловна страна**	
2/2.4.5.1.2	**Садржај**	
2/2.4.5.1.3	**Решење о одређивању одговорног пројектанта**	
2/2.4.5.1.4	**Изјава одговорног пројектанта**	
2/2.4.5.1.5	**Текстуална документација**	
2/2.4.5.1.5.1	Технички опис	
2/2.4.5.1.6	**Нумеричка документација**	
2/2.4.5.1.6.1	Аналитичко геодетски елементи	
2/2.4.5.1.6.2	Доказнице количина	
2/2.4.5.1.6.3	Предмер и предрачун радова	
2/2.4.5.1.7	**Графичка документација**	
2/2.4.5.1.7.1.0	Прегледна ситуација	P=1:25 000
2/2.4.5.1.7.1.1	Ситуација km 144+327.41 - km 147+290.00	P=1:1000
2/2.4.5.1.7.1.2	Ситуација km 147+290.00 - km 150+260.00	P=1:1000
2/2.4.5.1.7.1.3	Ситуација km 150+260.00 - km 153+200.00	P=1:1000
2/2.4.5.1.7.1.4	Ситуација km 153+200.00 - km 156+211.82	P=1:1000
2/2.4.5.1.7.2.1	Уздужни профил km 144+327.41 - km 147+290.00	P=1:100/1000
2/2.4.5.1.7.2.2	Уздужни профил km 147+290.00 - km 150+260.00	P=1:100/1000
2/2.4.5.1.7.2.3	Уздужни профил km 150+260.00 - km 153+200.00	P=1:100/1000
2/2.4.5.1.7.2.4	Уздужни профил km 153+200.00 - km 156+211.82	P=1:100/1000
2/2.4.5.1.7.3	Карактеристични профили	P=1:50

2/2.4.5.1.3 РЕШЕЊЕ О ОДРЕЂИВАЊУ ОДГОВОРНОГ ПРОЈЕКТАНТА

На основу Члана 128, Закона о планирању и изградњи ("Службени гласник РС", бр. 72/09, 81/09-исправка, 64/10- одлука УС, 24/11, 121/12, 42/13-одлука УС, 50/13-одлука УС, 98/13-одлука УС, 132/14, 145/14, 83/2018, 31/2019, 37/2019 - др.закон и 9/2020) и одредби Правилника о садржини, начину и поступку израде и начину вршења контроле техничке документације према класи и намени објеката ("Службени гласник РС", бр. 73/2019) као:

О Д Г О В О Р Н И П Р О Ј Е К Т А Н Т

за израду **ПРОЈЕКТА ТРАСЕ ПРУГЕ И СТАНИЦА - ДОЊИ И ГОРЊИ СТРОЈ 2/2.4.5.1 Пројекат трасе пруге и станица - доњи и горњи строј - отворена пруга Бачка Топола - Жедник, део 1/4 - текстуална документација, ситуациони план и уздужни профили**, који је део ПГД - Пројекта за грађевинску дозволу за изградњу пруге Београд - Суботица државна граница (Келебија), **ДЕОНИЦА ПРУГЕ НОВИ САД - СУБОТИЦА - ДРЖАВНА ГРАНИЦА (КЕЛЕБИЈА)**, у Новом Саду, Кисачу, Степановићеву, Змајеву, Врбасу, Ловћенцу, Малом Иђошу, Бачкој Тополи, Жеднику, Наумовићеву и Суботици, К.О. Нови Сад I, К.О. Нови Сад IV, К.О. Кисач, К.О. Руменка, К.О. Степановићево, К.О. Ченеј, К.О. Бачко Добро Поље, К.О. Врбас, К.О. Врбас - град, К.О. Змајево, К.О. Куцура, К.О. Ловћенац, К.О. Мали Иђош, К.О. Фекетић, К.О. Бачка Топола, К.О. Бачка Топола - Град, К.О. Мали Београд, К.О. Биково, К.О. Доњи Град, К.О. Жедник, К.О. Нови Град, К.О. Палић, К.О. Стари Град, на катастарским парцелама према списку приложеном у Главној свесци, одређује се:

Јелена Гавран, дипл. грађ. инж. _____ 430И0108919

Пројектант:	САОБРАЋАЈНИ ИНСТИТУТ ЦИП д.о.о., Београд Немањина 6/IV
Одговорно лице/заступник:	Генерални директор: Милутин Игњатовић, дипл. инж.
	Потпис:
Број техничке документације:	2020-250-САО-2/2.4.5.1
Место и датум:	Београд, април 2021.год.

2/2.4.5.1.4 ИЗЈАВА ОДГОВОРНОГ ПРОЈЕКТАНТА

Одговорни пројектант **ПРОЈЕКТА ТРАСЕ ПРУГЕ И СТАНИЦА - ДОЊИ И ГОРЊИ СТРОЈ-2/2.4.5.1 Пројекат трасе пруге и станица - доњи и горњи строј - отворена пруга Бачка Топола - Жедник, део 1/4 - текстуална документација, ситуациони план и уздужни профили**, који је део ПГД - Пројекта за грађевинску дозволу за изградњу пруге Београд - Суботица државна граница (Келебија), **ДЕОНИЦА ПРУГЕ НОВИ САД - СУБОТИЦА - ДРЖАВНА ГРАНИЦА (КЕЛЕБИЈА)**, у Новом Саду, Кисачу, Степановићеву, Змајеву, Врбасу, Ловћенцу, Малом Иђошу, Бачкој Тополи, Жеднику, Наумовићеву и Суботици, К.О. Нови Сад I, К.О. Нови Сад IV, К.О. Кисач, К.О. Руменка, К.О. Степановићево, К.О. Ченеј, К.О. Бачко Добро Поље, К.О. Врбас, К.О. Врбас - град, К.О. Змајево, К.О. Куцура, К.О. Ловћенац, К.О. Мали Иђош, К.О. Фекетић, К.О. Бачка Топола, К.О. Бачка Топола - Град, К.О. Мали Београд, К.О. Биково, К.О. Доњи Град, К.О. Жедник, К.О. Нови Град, К.О. Палић, К.О. Стари Град, на катастарским парцелама према списку приложеном у Главној свесци:

Јелена Гавран, дипл. грађ. инж.

И З Ј А В Љ У Ј Е М

1. да је пројекат у свему у складу са издатим Локацијским условима:

-бр. ROP-MSGI-28188-LOCH-4/2020, Заводни број: 350-02-00031/2020-14 од 06.04.2020,

-бр. ROP-MSGI-28188-LOCH-4/2020, Заводни број: 350-02-00031/2020-14 од 07.04.2020 – Решење о исправци грешке,

-бр. ROP-MSGI-7141-LOC-1/2020, Заводни број: 350-02-00109/2020-14 од 08.05.2020,

-бр. ROP-MSGI-931-LOC-3/2020, Заводни број: 350-02-00192/2020-14 од 29.05.2020;

2. да је пројекат израђен у складу са Законом о планирању и изградњи, прописима, стандардима и нормативима из области изградње објеката и правилима струке;

3. да је пројекат у свему у складу са начинима за обезбеђење испуњења основних захтева за објекат прописаних елаборатима и студијама.

Одговорни пројектант:	Јелена Гавран, дипл. грађ. инж.
Број лиценце:	430И0108919
Потпис:	Јелена Гавран
Број техничке документације:	2020-250-САО-2/2.4.5.1
Место и датум:	Београд, април 2021.год.

2/2.4.5.1.5 ТЕКСТУАЛНА ДОКУМЕНТАЦИЈА

2/2.4.5.1.5.1 ТЕХНИЧКИ ОПИС

ТЕХНИЧКИ ОПИС

Отворена пруга Бачка Топола – Жедник

km 144+327.41 - km 156+211.82

1. УВОД

Деоница Нови Сад – Суботица - државна граница је деоница магистралне пруге број 105 (Београд Центар) – Стара Пазова-Нови Сад-Суботица-државна граница-(Kelebia).

Међународни значај пруге Београд-Будимпешта Е-85 (Коридор Xb), која представља део традиционалног железничког транзитног коридора за везу Западне и Централне Европе са Грчком, Турском и Блиским Истоком, потврђен је Паневропским приоритетним коридорима и Споразумима (АГЦ, АГТЦ, СЕЕЦП), којима се дефинишу планови и стандарди развоја Трансевропске железничке мреже, а које је у виду закона ратификовала Република Србија.

Ова пруга има и висок национални значај, истакнут кроз Просторни план Републике Србије и Регионални просторни план АП Војводине. Повезује три велика града и железничка чвора: Београд, Нови Сад и Суботицу као и велики број насеља и индустријских центара у коридору пруге и представља природну и најрационалнију железничку везу Србије и Београда са Европом преко Будимпеште.

Постојећа пруга Београд - Будимпешта је једноколосечна, дужине 350 km (184 km кроз Србију и 166 km кроз Мађарску). Време путовања возом од Београда до Будимпеште, због лошег стања пруге, стално се повећава и данас износи преко 8 сати, а комерцијална брзина око 40 km/h.

Циљ модернизације железничке везе Београд - Будимпешта је да се реконструкцијом постојеће једноколосечне пруге и изградњом другог колосека формира савремена двоколосечна пруга "високе перформансе" за мешовити (путнички и теретни) саобраћај и брзину до 200 km/h.

Модернизована пруга треба да омогући комерцијалну брзину од 130 km/h најбржих путничких возова, која ће време путовања између Београда и Будимпеште скратити на мање од 3.00 часа. Поред брзине, савремена двоколосечна пруга треба да омогући висок ниво безбедности, капацитета и комфора у превозу путника и робе. То ће значајно допринети конкурентској способности железнице у односу на друге видове транспорта, омогућити рационалну прерасподелу саобраћаја и повећати ниво еколошке заштите.

2. ДОКУМЕНТАЦИОНА ОСНОВА ЗА ИЗРАДУ ДОКУМЕНТАЦИЈЕ

Као документациона основа за израду Пројекта за грађевинску дозволу коришћени су :

- Постојећа студијска, планска и техничка документација стања инфраструктурних капацитета отворене пруге и службених места магистралне пруге: Е85 (Београд) – Стара Пазова - Нови Сад – Суботица - државна граница - (*Kelebia*), на деоници Нови Сад – Суботица - државна граница
- Закон о планирању и изградњи ("Сл. гласник РС" бр. 72/09, ... 9/20, 50/2021)
- Закон о железници ("Сл.гласник РС" бр. 41/2018)
- Закон о безбедности у железничком саобраћају ("Сл.гласник РС" бр. 41/2018)
- Закон о безбедности и интероперабилности железнице ("Сл.гласник РС" 104/13, 66/2015 – др. Закон и 92/2015, 113/17- члан 78.став 1, тачка 5, подтачка (1))

- Закон о интероперабилности железничког система ("Сл.гласник РС" 41/2018)
- Правилник о елементима железничке инфраструктуре ("Сл.Гласник РС" бр.10/14)
- Правилник о техничким условима и одржавању горњег строја железничких пруга ("Сл. гласник РС" 39/2016 и 74/2016)
- Правилник о техничким условима и одржавању доњег строја железничких пруга ("Сл. гласник РС" 39/2016 и 74/2016)
- Уредба Комисије (ЕУ) број 1299/2014 од 18. новембра 2014. године о техничким спецификацијама интероперабилности које се односе на подсистем „инфраструктуре“ железничког система у Европској унији
- Уредба Комисије (ЕУ) број 1300/2014 од 18. новембра 2014. године о техничким спецификацијама интероперабилности које се односе на приступачност железничког система Уније особама са инвалидитетом и особама смањене покретљивости
- Уредба Комисије (ЕУ) број 1303/2014 од 18. новембра 2014. године о техничкој спецификацији интероперабилности која се односи на „безбедност у железничким тунелима” железничког система Европске уније
- Правилник о техничким стандардима планирања, пројектовања и изградње објеката, којима се осигурава несметано кретање и приступ особама са инвалидитетом, деци и старим особама ("Сл. гласник РС", бр. 22/2015)

као и сви други важећи закони, прописи и стандарди који регулишу предмет пројектовања, TSI, објаве UIC-а.

Као подлога за израду овог пројекта коришћени су :

- Пројектни задатак Инвеститора
- Ажурне топографске подлоге размере 1:1000, које покривају коридор пруге, а састоје се од следећих елемената:
  - геодетски планови 1:1000 снимљени 2020.године
  - дигитални топографски планови (ДТП),
  - дигитални модел терена (ДТМ)
- Геолошка истраживања доњег строја на деоници Нови Сад – Суботица - државна граница
- Подаци о положају пружних каблова на Нови Сад – Суботица - државна граница, достављени од стране "Инфраструктуре Железнице Србије" ад
- Остала документација достављена од стране "Инфраструктуре Железнице Србије" ад

3. ТЕХНИЧКИ ПАРАМЕТРИ ЗА ПРОЈЕКТОВАЊЕ

Гранични елементи за пројектовање (ситуациони план, уздужни профил, попречни профил) одређени су у складу са Правилником о техничким условима и одржавању горњег строја железничких пруга ("Сл. гласник РС" 39/2016 и 74/2016) и Правилником о техничким условима и одржавању доњег строја железничких пруга ("Сл. гласник РС" 39/2016 и 74/2016).

Технички параметри:

- брзина (главни пролазни колосек)	
у железничким чворовима Нови Сад и Суботица	100km/h
ван железничких чворова Нови Сад и Суботица	200km/h
- максимални нагиб нивелете	12,5‰
- максимални нагиб нивелете у службеним местима	1‰

- дужина колосека за претицање 650m (750m)
- полупречник кривине
  нормалан за V=200km/h 3000m
- растојање колосека:
  - пруга мин. 4.50m;
  - станични колосеци мин. 4.75m
- примењени облик прелазних кривина
  - клотоида, V=200 km/h
- примењена рампа за надвишење је праволинијска
- вертикално заобљење $Rv=0.4V^2$
- дужина међуправе и чисте кружне кривине 0.4V
- размак пролазних и пријемно-отпремних колосека 6.40m
- дужина перона
  у станицама где стају међународни путнички возови 400m
  у мањим станицама 220m
- висина перона изнад ГИШ-а 55cm
- товарни профил GC
- ширина планума 12.5m (12.75m)
- тип шине 60E1, 49E1
- прагови бетонски 2.60m, 2.40m
- систем шинског причвршћења у складу са СРПС ЕН 13481:2013
- застор од туцаника I категорије
- дозвољено оптерећење по осовини 225 kN
- тип скретнице
  (V=100≤V≤140km/h у правац, V=50km/h у скретање) 49/60E1-300-6°
  (V=200km/h у правац, V=80km/h у скретање) 60E1-760-1:14
  (V=200km/h у правац, V=100km/h у скретање) 60E1-1200-1:18.5

Положај и капацитет станице одговара потребама планираног обима и технологије одвијања саобраћаја, и обезбеђује потребну пропусну моћ.
Сва укрштања пруге са друмским саобраћајницама су решена денивелисано, у циљу максималне безбедности железничког и друмског саобраћаја. Пруга је електрифицирана и опремљена савременим сигнално-сигурносним и телекомуникационим уређајима.

4. ГЕОТЕХНИЧКИ УСЛОВИ ПРОЈЕКТОВАЊА ТРАСЕ ПРУГЕ

Изведена су инжењерскогеолошка истраживања и испитивања која су обухватила: детаљно инжењерско-геолошко картирање истражних раскопа и истражна бушења са детаљним картирањем језгра, одабирање и узимање узорака за лабораторијска геомеханичка испитивања, као и лабораторијска испитивања у циљу дефинисања геотехничких услова изградње трасе пруге и пратећих објеката.
У Геотехничким елаборатима обрађена су истраживања за трасу пруге и станице са доњим стројем и објекте и детаљно су приказана истраживања и испитивања, анализе и синтезе свих података, урађена је интерпретација геоморфолошких, геолошких, хидрогеолошких, инжењерскогеолошких и сеизмичких својстава терена, на основу којих су дефинисани геотехнички услови изградње трасе пруге и пратећих објеката.

4.1 Препоруке за изградњу и реконструкцију пруге

Све препоруке за реконструкцију постојећег колосека и изградњу новог у складу су са важећим техничким нормативима у нашој земљи. У даљем тексту ће укратко бити приказани важећи прописи за одржавање доњих стројева железничких пруга из документа:

Правилник о изменама и допунама правилника о техничким условима и одржавању доњег строја железничких пруга - На основу члана 54. став 2. и члана 56. став 2. Закона о безбедности и интероперабилности железнице („Службени гласник РС”, бр. 104/13, 66/15-др. закон и 92/15).

4.2 Припрема темељног тла

Радови на припреми темељног тла - подтла трупа пруге, одвијаће се у глиновито-прашинастим материјалима – алувијалним и еолским (ознаке Q1al и Q1lp).

Неопходно је пре изградње насипа одстранити хумусни слој (дебљине од 0,3 – 0,5m, локално и дубље). Овај слој заменити материјалом који ће се уграђивати у насип. Тачну дебљину скидања хумусног слоја, одредиће надзор на лицу места.

Након откривања, подтло је потребно испланирати и омогућити привремено и трајно одводњавање према важећим прописима. Тако припремљено подтло механизовано стабилизовати - сабити. Збијање изводити одговарајућом механизацијом.

Због могућег проблема високог нивоа подземне воде, стабилизацију подтла извести додатком креча или сл, као и размотрити могућност уградње геотекстила и геомреже са заменом материјала у подтлу.

Због могућег проблема смањене носивости могуће је извршити замену тла. Замену извести од ломљеног камена, који треба механизовано сабити. Могуће је замену материјала извршити и стабилизацијом локалног кохерентног материјала цементно-кречном мешавином како би се постигла боља носивост и смањена влага.

На деловима где је нивелета таква да је пруга пројектована у нивоу терена или усеку, темљно тло ће представљати подлогу прелазном слоју – постељицу. У том случају услови носивости темељног тла се пооштравају до нивоа испуњености услова материјала за уградњу у постељицу - SRPS U.E8.010, и услова за дозвољену носивост - Ev_2= 60 MN/m2 или Sd > 100%, CBR = 15 %. У случају неиспуњавања критеријума извршити мере санације тла (применом геотекстила, геомреже, заменом материјала или стабилизацијом хидрауличним везивом-цемент, креч).

Обраду темељног подтла неопходно је изводити у сушном периоду.

По завршеном збијању извршити контролу збијености у складу са важећим стандардима.

4.3 Израда насипа

Пруга се гради у нивоу терена, ниском насипу, изузетно у насипу висине од око 3,0 – до 8,0 метара. Високи насипи су у деловима навозних рампи за објекте, као и у делу станичне зоне Врбас.

Препорука је да се високи насипи преко 4,0 m изводе у три или више фаза за једнаке висине, а да се за окончање фазе (завршетак консолидације) сматра када вредност порних притисака падне испод 1,0 kPa.

Насути материјал механизовано сабијати у слојевима дебљине до 30cm. Након извршене консолидације, то јест период од минимум 30 дана од завршетка насипања извршити планирање насипа на коначну фигуру и обраду косине.

Изградњу насипа вршити у фазама (насипање материјала и сабијање) како би се у свакој фази извршила консолидација подтла и како не би дошло да лома подтла и нарушавања стабилности насипа.

Горњу површину насипа формирату у нагибу од 5%, ради што ефикаснијег одводњавања.

Ако је потребно проширење постојећег насипа, оно се врши степенасто. Ширина степеника износи 0,6–1,0 m, висина ≤ 0,6 m а нагиб ≤ 5%. Потребно је користити материјал што сличнији постојећем материјалу у насипу, а у складу са одговаајућим стандардима. На контакту старог и новог насипа обезбедити збијеност као и ону која је потребна за израду насипа.

У зони где ће пруга бити изграђена на постојећем насипу (стајалишта-станице Кисач, Степановићево, Змајево), неопходно је постојећи материјал побољшати (замена материјала, стабилизација хидрауличним везивом или уградња геосинтетика) у дебљини 10-30cm у односу на пројектовану коту планума насипа (почетне коте прелазног слоја), а како би се испунио критеријум дозвољене носивости планума насипа.

Насипе треба изводити са надпрофилом, јер потпуно квалитетно збијање до ивице насипа није могуће. Извођење са надпрофилом и касније уклањање вишка материјала са косина гарантује одговарајући (пројектовани) квалитет материјала за насипање и на самој косини насипа.

Препоручују се следећи нагиби косина (висина:дужина) за одговарајуће материјале:

1 : 2 - 3 за насипе од лошег земљаног материјала и за бочне насипе,

1 : 1,75 - 2 за насипе од ситнозрног кохерентног материјала или од некохерентног материјала од меких стена (лапор, флиш, пермокарбонске стене, итд.),

1 : 1,5 - 1,75 за насипе од каменог материјала

1 : 1 за насипе од каменог материјала учвршћеном каменом облогом.

Косине високих насипа обезбедити од суфозије облагањем косина геотекстилом са хумусом или уградњом бетонских плоча. На осталом делу где су насипи висине до 3m, обавезно их треба обложити хумусом да би се спречили процеси линијске ерозије-спирања.

За насипе од кохерентног материјала, на локацијама где се очекује висок ниво подземне воде током експлоатације пруге, предвидети дренажни слој – тепих између подтла и насипа, ово како би се спречила инфилтрација воде у насип и како би постигла филтрација – процеђивање високих вода после интезивних падавина а без утицаја на труп насипа.

Препорука је да се за израду насипа користе следећи материјали:

за слојеве дубине > 2,0m испод планума насипа (почетне коте прелазног слоја) – локални материјал механички стабилизован,

за слојеве дубине < 2,0m испод планума насипа (почетне коте прелазног слоја) – некохерентни материјал (песак, шљунак или дробљени аграгат) или локални кохерентни материјал стабилизован хидрауличним везивом.

За материјал који ће се користити за изградњу насипа обавезно је предходно испитивање и испуњавање следећих услова.

Материјали који се уграђују у насип морају бити у складу са стандардима SRPS U.E8.010. и SRPS U.E1.010.

За невезане материјале:

крупноћа зрна не сме бити већа од 40 cm у читавом насипу изузев завршног слоја постељице насипа где најкрупније зрно не сме бити веће од 10 cm,

степен неравномерности U= d_60/d_10 не сме бити мањи од 9,

каменито тло за израду насипа мора бити од стенских маса постојаних на атмосферске утицаје и ове услове морају да испуне и мешовити материјали према тачки 2.2.4 стандарда SRPS U.E1.010.

За везане материјале:

максимална запреминска тежина одређена по Проктору мора бити већа од 15,5 kN/m3,

оптимална влажност (wopt) мора бити мања од 25%,

влажност материјала за израду насипа при уградњи мора бити

блиска оптималној +/- 2%,

степен неравномерности U= d_60/d_10 не сме бити мањи од 9,

граница течења (wL) мора бити мања од 65%,

индекс пластичности (Ip) мора бити мањи од 30%,

садржај органских материја мора бити мањи од 6%,

Прокторов број мора бити у распону од 0 – 0,2.

За материјале стабилизоване хидрауличним везивом:

Испитивање претходне мешавине са израдом пробне деонице, у свему према стандарду SRPS EN 14227-15 Мешавине везане хидрауличним везивом - Спецификације - Део 15: Тла стабилизована хидрауличним везивом.

4.4 Израда прелазног слоја

Прелазни слој представља збијен или побољшан слој израђен од крупнозрног шљунчаног или песковитог материјала и заједно са заштитним слојем формира заштиту од мраза.

У прелазном слоју не могу се уграђивати глиновити материјали нити материјали који могу да се сабијају и консолидују.

Материјал у прелазном слоју треба да испуњава филтерске критеријуме у односу на нижележећи или да буде заштићен употребом вештачких материјала за филтер, као што су геотекстили.

4.5 Израда заштитног слоја

Након контроле збијености и планирања прелазног слоја, са пројектованим попречним и подужним нагибима, приступити изградњи заштитног слоја.

Заштитни слој има функцију да побољша носивост и да спречи утицај мраза и појаву капиларног пењања воде, као и да обезбеди пропусност воде као филтер из горњих слојева. Заштитни слој израдити од некохерентног материјала минималне дебљине 20cm.

Материјал у заштитном слоју треба да испуњава филтерске критеријуме у односу на нижележећи или да буде заштићен употребом вештачких материјала за филтер, као што су геотекстили.

Након изградње заштитног слоја неопходна је израда засторне призме. Застор урадити од туцаника прописаних карактеристика, са овереним атестом о квалитету, прописане крупноће. Минимална дебљина застора испод доње ивице прага (ДИП) износи 30,0 cm.

4.6 Израда усека

На делу трасе где се изградња трупа предвиђа у усеку, предвидети откоп и уклањање хумуса, даљи откоп до одговарајуће коте.

На деловима где је нивелета таква да је пруга пројектована у усеку, темљно тло ће представљати подлогу прелазном слоју – постељицу. У том случају услови носивости темељног тла се пооштравају до нивоа испуњености услова материјала за уградњу у постељицу - SRPS U.E8.010, и услова за дозвољену носивост - Ev2= 60 MN/m2 или Sd > 100%, CBR = 15 %. У случају неиспуњавања критеријума извршити мере санације тла (применом геосинтетика, заменом материјала или стабилизацијом хидрауличним везивом-цемент, креч).

Код дубоких усека потребно је предвидети заштиту косина од ерозије и обрушавања. Препоручује се заштита косина хумизирањем.

У усеку обезбедити привремено и трајно одводњавање трупа пруге, то јест предвидети дренажне системе и канале за одводњавање. Испод косина усека извести канале за прихватање атмосферских вода и вода из трупа пруге.

4.7 Позајмишта материјала

Дуж трасе будуће железничке пруге, неме перспективних позајмишта квалитетног геолошког грађевинских материјала, ово нарочито за слојеве за горње делове насипа које треба да испуњавају услов носивости, Ev_2 = 40-60 MPa.
За израду доњег строја пруге могу се користити: алувијални седименти (Q1alpr, Q1algl и Q1alp,pr) , еолско-алувијални седименти (Q1lppr и Q1lpgl) и еолски седименти (Q1l, Q1l*, Q1pz и Q1p).
Наведени материјали нису погодни за изградњу горњих слојева насипа, прелазног и завршног слоја. Материјал се може обезбедити отварањем локалних позајмишта уз трасу.
На основу свих истраживања и анализе претходне документације предложено је пет локација позајмишта геолошких грађевинских материјала уз трасу. У табели која следи дате су стационаже, димензије, ознака материјала и количине материјала у локалним позајмиштима.

Позајмиште	Стационажа (km)	Димензије дужина/ширина/висина (m)	Материјал	Количине m^3
1	88+500	300x300x3	Q_1al/lp	300,000
2	119+750	300x800x5	Q_1l	1,200,000
3	131+300	1300x500x8		5,200,000
4	149+400	300x300x4		360,000
5	184+000	2000x1000x5	Q_1p	10,000,000

Материјал који по важећим стандардима одговара за израду прелазног и завршног слоја пруге није регистрован истражним радовима у непосредној близини трасе будуће пруге. Овакав материјал је потребно обезбедити из најближих позајмишта.
Најближа позајмишта каменог агрегата се налази на Фрушкој Гори и то су: каменолом “Кишњева глава”, у Раковцу, где се експлоатише трахит као интермедијарна магматска сатенска маса, каменолом „Врдник Каменар“ где се експлоатише доломит, каменолом “Дубичаш” на око 1.5 km од Врдника где се експлоатише кречњак и каменолома “Прасица” у близини села Јазак где се експлоатише кречњак.

Поред предложеног каменолома може се употребити и материјал из речног наноса, речни песак и шљунак. Експлоатација песка обавља се у више пескара и шљункара на рекама Дунав и Тиса. Експлоатација песка из Тисе се обавља у близини градова: Кањижа и Бечеј.
Експлоатација песка из Дунава се обавља у близини градова Бачка Паланка, док експлоатација песковитог шљунка се обавља код града Новог Сада.

5. ОПИС ПРОЈЕКТОВАНОГ РЕШЕЊА

Положај трасе пруге дефинисан је на основу анализе услова и ограничења у коридору, и усаглашавањем са потребама и плановима развоја насеља у коридору, са циљем да се добије оптимално техничко-технолошко и просторно-урбанистичко решење.
На основу детаљнијих карактеристика коридора у погледу: топографије, геолошкогеотехничких услова за пројектовање, зона заштите, намене површина и положаја насеља, положаја постојеће и планиране саобраћајне и техничке инфраструктуре, пројектована је траса двоколосечне пруге.
Пројектована траса пруге са подацима о техничким елементима трасе и станица и са положајем: свих мостова на траси пруге, девијација постојећих и приступних путева, регулација водотока, приказана је графички на топографским картама 1:1000.
Траса постојеће пруге је у равничарском подручју Панонске низије, са дугачким правцима, осим у изграђеном делу Врбаса иза постојеће станице. Постојећа пруга је једноколосечна и електрифицирана.
Траса деонице пројектоване двоколосечне пруге Нови Сад – Суботица - државна граница (Келебија) почиње испред улаза у путничку станицу Нови Сад на km 76+513.24 и завршава се на km 184+635.07. Дужина деонице 108.12 километара.
Ова деоница пруге се налази на територији АП Војводине и пролази кроз градове/општине: Нови Сад, Врбас, Мали Иђош, Бачку Тополу и Суботицу. Обухвата два велика железничка чвора Нови Сад и Суботицу. Пролази кроз низ мањих насеља и два већа насеља Врбас и Бачку Тополу.
Модернизована двоколосечна пруга ће бити електрифицирана и опремљена савременим сигнално сигурносним и телекомуникационим системима (ETCS-nivo 2, GSM-R), намењена за саобраћај различитих категорија путничких и теретних возова. Планирано је да међународни путнички возови највишег ранга саобраћају брзином 200 km/h, а остали путнички возови ће саобраћати брзином мањом од 200 km/h у зависности од категорије воза. Теретни возови ће саобраћати максималном брзином од 100 km/h - 120 km/h.
Кроз чворове Нови Сад и Суботицу, где пруга пролази кроз високо урбанизована градска подручја и где ће се заустављати и међународни путнички возови највишег ранга, примењени су технички параметри трасе пруга и станица за брзину 100 km/h, а између чворова примењени су технички параметри трасе пруга и станица за брзину 200 km/h.
На деоници двоколосечне пруге Нови Сад - Суботица - државна граница (Келебија), између чворова Нови Сад и Суботица пројектна брзина је 200 km/h и има осам међустаница .
Предвиђено је да се станице реконструишу и модернизују у складу са потребама одвијања путничког и теретног саобраћаја на двоколосечној прузи и локалним потребама насеља у којима се налазе.
На постојећим локацијама реконструишу се службена места: Кисач, Степановићево, Змајево, Бачка Топола, Жедник и Наумовићево.
На новим локацима предвиђене су станице Врбас Нова и Ловћенац-Мали Иђош. Станица Врбас Нова је отворена за путнички саобраћај и повезана је са постојећом станицом Врбас која се задржава. Постојећа станица Врбас ће служити за везу са пругом Врбас-Сомбор, за опслуживање бројне индустрије у Врбасу и за робни рад.

Нова станица названа Ловћенац-Мали Иђош, предвиђена је уместо постојеће станице Ловћенац и укрснице Мали Иђош и служиће за потребе путника оба насеља.
Претицање теретних возова дужине 750 m предвиђено је у станицама: Кисач, Врбас, Ловћенац-Мали Иђош, Бачка Топола и Наумовићево, а возова дужине 650 m у станицама: Змајево и Жедник, а Степановићево је стајалиште за локални путнички саобраћај.
Везе са индустријским колосецима задржане су у станицама: Змајево, Бачка Топола, Жедник и Наумовићево.
Траса пројектоване двоколосечне пруге је дефинисана у коридору постојеће пруге уз минимум заузимања новог земљишта, поштујући услов према пројектном задатку „ Инфраструктуре Железнице Србије“ а.д. да се изградња пруге обавља у потпуној обустави железничког саобраћаја,осим у чворовима Нови Сад, Суботица и постојећој станици Врбас.

ДЕОНИЦА БАЧКА ТОПОЛА – ЖЕДНИК
km 144+327.41 - km 156+211.82

5.1 СИТУАЦИОНО РЕШЕЊЕ

Деоница Бачка Топола (искључиво) – Жедник (искључиво) почиње на стационажи km 144+327,41 и завршава се на km 156+211,82, укупне дужине је 11,884 километара.
Осовина десног пројектованог колосека је дефинисана у зони постојећег колосека пруге, тако да је извршено додавање пројектованог левог колосека уз минимално заузимање простора. О овоме је нарочито вођено рачуна на излазу из Бачке Тополе, где се постојеће куће налазе са десне стране коридора пруге. Постојеће стајалиште Мали Београд на km 152+238,42 (km 152+900 пост. стационажа) се укида.
Пројектна брзина на овој деоници је 200 km/h.
Осовинско растојање колосека на овој деоници отворене пруге је на 4,75 метара.
Након излазног грла железничке станице Бачка Топола, пројектована је хоризонтална кривина радијуса R=20000m без прелазних кривина и надвишења колосека у кривини.

На делу излаза из железничке станице Бачка Топола до улаза у железничку станицу Наумовићево траса пруге је пројектована у правцу. Примењено решење омогућава избегавање принудног кривљења геометрије осовине колосека са граничним радијусима хоризонталних кривина од 20000 метара без примене прелазних кривина и то на деловима улаза/излаза железничке станице Жедник.
На предметном делу трасе нема пројектованих железничких мостова.
Између железничких станица Бачке Тополе и Жедника, пројектован је надземни денивелисани прелаз за дивље животиње на km 155+025,00, ширине је B=20m.
Конструкција прелаза за животиње је обрађена књигом 2/1.1.54 Пројекат надвожњака за прелаз крупне дивљачи на km 155+025. Пројектом је у књизи *9/2.2 Пројекат уређења пружног појаса деоница Руменка-Наумовићево* предвиђено уређење прилаза надвожњаку у складу са правилником који уређује ову област.
Сви путни прелази на траси пројектоване пруге се укидају и уместо њих пројектом су дефинисани денивелисани прелази преко пруге у складу са потребама и плановима развоја насеља у коридору пруге.
На овој деоници пруге постоји шест путних прелаза у нивоу на : km 145+112 (пост. стационажа), km 147+801 (пост. стационажа), km 152+010 (пост. стационажа), km 152+882 (пост. стационажа), km 153+980 (пост. стационажа), km 156+390 (пост. стационажа).
На предметној деоници пруге пројектоване су две девијације путева.

На km 147+137,33 пројектована је девијација атарског пута. У склопу девијације, пројектован је надвожњак преко пруге. Девијација пута је обрађена књигом 2/3.1.24 Денивелација атарског пута – надвожњак на km 147+137,33 пруге.
Конструкција надвожњака је обрађена књигом 2/1.1.35 Пројекат надвожњака на km 147+137,33.
На месту постојећег путног прелаза на km 152+275 (km 152+882 пост.стац) у стајалишту Мали Београд које се укида пројектована је девијација атарског пута са надвожњаком. Девијација пута је приказана у књизи 2/3.1.25 Денивелација атарског пута – надвожњак на km 152+275 пруге, Приступни пут ТК објекту.
Конструкција надвожњака је обрађена књигом 2/1-1.36 Пројекат надвожњака на km 152+275.
На предметној деоници нема укрштања са постојећим мелиорационим каналима.
У оквиру књиге 4/2.6.3 Измештање и заштита електроенергетских инсталација пројекат заштите и измештања постојеће техничке и комуналне инфраструктуре, извршена је провера укрштања и по потреби реконструисани сви надземни електроенергетски водови називног напона 110kV-400kV који су у колизији са трасом пруге у складу са условима ЕМС и важећим прописима. Сва укрштања са постојећим гасоводима и нафтоводима су обрађени посебном књигом Измештања и заштите инсталација.
Пројектом 9/3.2.2 *Пројекат техничких мера заштите животне средине - Пројекат заштитних зидова од буке деоница Руменка - Наумовићево* обрађени су и приказани утицаји железничке буке и вибрација на становништво које живи у окружењу пројектоване трасе пруге.
Обзиром на ранг пруге и пројектну брзину до 200 km/h, пројектом је дефинисано да се пруга огради типом ограде који се примењује на аутопутевима. Ограда се поставља са обе стране пруге, на 1,0m од ивице канала, односно ножице насипа. Са спољне стране ограде резервисан је простор од 4m за сервисни пут, који се може користити и за приступ парцелама пољопривредног земљишта. На деоници Бачка Топола – Жедник, сервисни пут је пројектован са обе стране пруге свуда где су то дозвољавале просторне могућности, због приступа пољопривредном земљишту.

5.2 НИВЕЛАЦИОНО РЕШЕЊЕ

Нивелациони положај пруге, приказан је на уздужном профилу у размери 1:100/1000, који прати ситуациони приказ трасе станице у размери 1:1000.
На уздужном профилу је приказан висински однос терена и нивелете пруге и надвожњака.
На уздужном профилу десног колосека приказани су висински положаји канала, дренажа.
Минимални примењени нагиб нивелете, на овој деоници је 0,00‰ у дужини од 2,132 km , а максимални примењени је 2,00‰ .

5.3 ПОПРЕЧНИ ПРОФИЛ

Попречни профил пројектован је према Правилнику о техничким условима и одржавању горњег строја железничких пруга ("Сл. гласник РС" 39/2016 и 74/2016) и Правилнику о техничким условима и одржавању доњег строја железничких пруга ("Сл. гласник РС" 39/2016 и 74/2016).
Планум има ширину од осовине пруге до ивице планума 4.00m. Нагиб планума је двострани и износи 5%. Ширина планума омогућава да се смести засторна призма за савремени горњи строј и две ивичне стазе. На овој ширини планума могу се у ивичној стази сместити каналете за каблове и нису потребна проширења планума у кривинама.
Карактеристични попречни профили железничке пруге у размери 1:50 и попречни профили у размери 1:100, који приказују труп пруге дати су у графичкој документацији.

Предвиђена је заштитна жичана ограда чији је положај приказан у ситуационом плану и попречним профилима.

5.4 ДОЊИ СТРОЈ

Деоница пруге је већим делом пројектована у насипу.
На предметној деоници постојећи труп се уклања у потпуности и пројектована је изградња новог.
Припремним радовима обухваћено је рушење и уклањање вештачких објеката као и чишћење терена као и уклањање коловозне конструкције у зони путног прелаза. Након уклањања постојећег туцаничког застора, скидања хумуса и ископа према котама из пројекта врши се планирање и темељног тла према пруге на пројектованим котама и попречним нагибима ради ефикасног одводњавања. Скидање хумуса се врши у слоју од 20 cm до 100 cm. Тачна дебљина хумусног слоја биће утврђена на терену приликом извођења радова.
Насип пруге је пројектован од локалног кохерентног материјала, тако да се на припремљен планум пруге у складу са Геотехничким елаборатом изгради слој ојачања завршног дела насипа са геотекстилом и геомрежом и слојем некохерентног материјала у дебљини од 50 cm. Они се полажу на целој ширини на врху насипа од кохерентног материјала. Насип је пројектован са нагибом косина 1:1.5.
Збијеност трупа двоколосечне пруге одређена је према Правилнику о техничким условима и одржавању доњег строја железничких пруга ("Сл. гласник РС" 39/2016 и 74/2016, а у складу са препорукама из елабората геотехничких истраживања.

Захтеване вредности збијености:

- Ev_2 = 25 MN/m^2 Ev_d = 20 MN/m^2 на подтлу
- Ev_2 = 60 MN/m^2 Ev_d = 30 MN/m^2 на плануму насипа
- Ev_2 = 80 MN/m^2 Ev_d = 40 MN/m^2 на површини прелазног слоја
- Ev_2 = 120 MN/m^2 Ev_d= 50 MN/m^2 на површини заштитног слоја

На целој деоници предвиђено је хумузирање косина са затрављивањем истих.
На предметној деоници нема пројектованих објеката у трупу пруге.
Одводњавање је решено подужним и попречним нагибима планума, бетонским каналима, који су упуштани у пројектована упојна поља.
Систем одводњававања приказан је графички на попречним профилима, ситуационим плану и уздужним профилима. На овој деоници пројектовани су бетонски канали.
У књизи 3/1.2.3 Пројекат одводњавања - Ловћенац (укључиво) – Жедник (искључиво) км 128+849.48 - км 156+211.82 приказане су хидролошко – хидрауличке анализе одводњавања пруге.
Однос коте нивелете пруге и коте ГИШ-а је 73cm и одређен је из услова да минимална дебљина засторне призме испод доње ивице бетонског прага буде 30cm испод ниже шине.
У току извођења радова, обавезно је извршити синхронизацију свих радова који се односе на СС и ТК, контактну мрежу, водовод и машинске инсталације са земљаним радовима на изради доњег строја пруге.

5.5 ГОРЊИ СТРОЈ

За колосеке отворене пруге примењен је одговарајући тип шине у складу са пројектном брзином на деоници Vmax=200km/h и наменом колосека, на бетонским праговима са системом шинског причвршћења у складу са SRPS EN 13481:2013, у застору I категорије:

- тип шине:
  - 60E1 квалитета R260 према SRPS EN 13674-1 на магистралним колосецима

- номинална ширина колосека у правој и кривинама износи 1435 mm, дозвољена одступања од пројектованих вредности ширине колосека у складу са стандардом SRPS EN 13231-1
- нагиб осе симетрије уграђених шина према оси колосека у попречном профилу износи 40:1
- дужина бетонског прага
  2.60m на магистралним колосецима
- ширина застора на челу прага је 0.50m
- нагиб косине засторне призме је 1:1.5
- дебљина застора испод прага min 30cm (на објектима min 35cm)
- шине се заварују у дуги трак шина (ДТШ).
- пројектом је предложена дужина шине од 50m, а могуће је употребити и шине већих дужина. За заваривање шина предвиђен је елетроотпорни поступак заваривања, а користи се и алуминотермијски поступак (завршно заваривање шина у колосеку и заваривање скретница). Пројектом је дато да се електроотпорним поступком шине заварују у одсеке од 300m.

На деоници отворене пруге постојећи колосеци (шине, прагови са системом шинског причвршћења и застор) се демонтирају а набавља се и уграђује нов горњи строј од шина типа 60E1 на бетонским праговима, са системом шинског причвршћења у складу са SRPS EN 13481-2:2013, у застору I категорије на свим колосецима.
Захтевани отпор подужном померању шине мора бити најмање 7 kN према SRPS EN 13481-2 , када је испитивање извршено у складу са SRPS EN 13146-1.
Шине се заварују у дуги шински трак (ДТШ), а пре заваривања, колосеци морају бити доведени у пројектовани осовински и висински положај и у потпуности регулисани.
На деоници између Бачке Тополе и Жедника нема пројектованих железничких мостова.
Привремене справе против подужног померања шина предвиђене су на местима прекида дугог шинског трака, постављају се пре почетка радова на демонтажи постојећих колосека и остају у функцији док се изводе радови на одређеној деоници.
Након полагања нових шина у колосек а пре пријема радова предвиђено је превентивно брушење шина.
Од опреме пруге предвиђене су хектометарске, километарске, кривинске и ознаке за контролу ДТШ-а као и падокази.
При монтажи и полагању колосека, као и при осталим радовима на горњем строју, придржавати се важећих правилника и стандарда који важе за горњи строј.
Сви елементи горњег строја морају бити у складу са стандардима: SRPS EN 13674-1 (Колосек - Шине- Део 1: Виньолове шине масе 46kg/m и већих маса по дужном метру), SRPS EN 13230 (Колосек - Бетонски прагови за колосек и скретнице), SRPS EN 13481 (Колосек - Технички услови за системе шинских причвршћења), SRPS EN 13232 (Колосек - Скретнице и укрштаји), SRPS EN 13450 (Агрегати за застор железничких пруга).

6. ПРОЦЕНА ИНВЕСТИЦИОНЕ ВРЕДНОСТИ РАДОВА

Процењена вредност инвестиције приказана је у оквиру Предмера и предрачуна и износи **3 345 108 970,00** динара.

Београд, април 2021.год.

Одговорни пројектант:

Јелена Гавран

Јелена Гавран, дипл.грађ.инж.

2/2.4.5.1.6 НУМЕРИЧКА ДОКУМЕНТАЦИЈА

2/2.4.5.1.6.1 АНАЛИТИЧКО ГЕОДЕТСКИ ЕЛЕМЕНТИ

ДЕОНИЦА РУМЕНКА ИЗЛАЗ – НАУМОВИЋЕВО УЛАЗ: ДЕСНИ КОЛОСЕК
АНАЛИТИЧКО ГЕОДЕТСКИ ЕЛЕМЕНТИ ОСОВИНЕ ПРУГЕ
ПРИМЕЊЕНА ПРЕЛАЗНА КРИВИНА ОБЛИКА КЛОТОИДЕ

*!BR	TIP A	P.BR.E.	POC_STAC DUŽINA KRA_STAC	POC_R KRA_R	Y	POC.TAC.	X	POC_SM_UGAO PROM_UGLA KRA_SM_UGAO TANGENTA1 TANGENTA2	1* 2* 3* 4* 5*	
1	PRAVAC 1		83042.020	BESK	7404579.589603	5018110.319187		332d0'51"		1
			1656.299070	BESK	7403802.368741	5019572.938187				2
			84698.319							3
										4
										5
*										
2	PRELAZNICA 1		84698.319	BESK	7403802.368741	5019572.938187		332d0'51"		1
	734.847		90.000000	+6000.000000	7403760.335030	5019652.519131		0d25'47"		2
			84788.319		7403774.213566	5019625.922216		332d26'38"		3
					7409079.689460	5022428.211557		60.000		4
								30.000		5
*										
3	KRUZNI_LUK 1		84788.319	+6000.000000	7403760.335030	5019652.519131		332d26'38"		1
			115.279715	+6000.000000	7403707.989930	5019755.227428		1d6'3"		2
			84903.599		7403733.669123	5019703.621842		333d32'41"		3
					7409079.689460	5022428.211557		57.642		4
					7403733.915807	5019703.747564		57.642		5
*										
4	PRELAZNICA 2		84903.599	+6000.000000	7403707.989930	5019755.227428		333d32'41"		1
	734.847		90.000000	BESK	7403668.298644	5019836.002185		0d25'47"		2
			84993.599		7403694.624937	5019782.086070		333d58'28"		3
					7409079.689460	5022428.211557		30.000		4
								60.000		5
*										
5	PRAVAC 2		84993.599	BESK	7403668.298644	5019836.002185		333d58'28"		1
			89.999815	BESK	7403628.809401	5019916.875954				2
			85083.599							3
										4
										5
*										
6	PRELAZNICA 3		85083.599	BESK	7403628.809401	5019916.875954		333d58'28"		1
	734.847		90.000000	-6000.000000	7403589.118116	5019997.650711		0d25'47"		2
			85173.599		7403602.483108	5019970.792069		333d32'41"		3
					7398217.418585	5017324.666582		60.000		4
								30.000		5
*										
7	KRUZNI_LUK 2		85173.599	-6000.000000	7403589.118116	5019997.650711		333d32'41"		1
			115.279715	-6000.000000	7403536.773015	5020100.359009		1d6'3"		2
			85288.878		7403563.438921	5020049.256298		332d26'38"		3
					7398217.418585	5017324.666582		57.642		4
					7403563.192238	5020049.130576		57.642		5
*										
8	PRELAZNICA 4		85288.878	-6000.000000	7403536.773015	5020100.359009		332d26'38"		1
	734.847		90.000000	BESK	7403494.739304	5020179.939953		0d25'47"		2
			85378.878		7403522.894479	5020126.955923		332d0'51"		3
					7398217.418585	5017324.666582		30.000		4
								60.000		5
*										
9	PRAVAC 3		85378.878	BESK	7403494.739304	5020179.939953		332d0'51"		1
			2783.606794	BESK	7402188.527573	5022638.044445				2
			88162.485							3
										4
										5

10	PRELAZNICA 5	88162.485	BESK	7402188.527573	5022638.044445	332d0'51"	1
	741.620	110.000000	-5000.000000	7402136.554364	5022734.991108	0d37'49"	2
		88272.485		7402154.115577	5022702.802923	331d23'2"	3
				7397747.307030	5020340.307863	73.334	4
						36.667	5
*							
11	KRUZNI_LUK 3	88272.485	-5000.000000	7402136.554364	5022734.991108	331d23'2"	1
		208.073694	-5000.000000	7402033.128936	5022915.522533	2d23'4"	2
		88480.559		7402086.720113	5022826.332981	328d59'59"	3
				7397747.307030	5020340.307863	104.052	4
				7402085.780780	5022825.794842	104.052	5
*							
12	PRELAZNICA 6	88480.559	-5000.000000	7402033.128936	5022915.522533	328d59'59"	1
	741.620	110.000000	BESK	7401975.784605	5023009.392110	0d37'49"	2
		88590.559		7402014.243811	5022946.952255	328d22'10"	3
				7397747.307030	5020340.307863	36.667	4
						73.334	5
*							
13	PRAVAC 4	88590.559	BESK	7401975.784605	5023009.392110	328d22'10"	1
		100.055275	BESK	7401923.311577	5023094.583890		2
		88690.614					3
							4
							5
*							
14	PRELAZNICA 7	88690.614	BESK	7401923.311577	5023094.583890	328d22'10"	1
	741.620	110.000000	+5000.000000	7401865.967246	5023188.453467	0d37'49"	2
		88800.614		7401884.852372	5023157.023744	328d59'59"	3
				7406151.789152	5025763.668137	73.334	4
						36.667	5
*							
15	KRUZNI_LUK 4	88800.614	+5000.000000	7401865.967246	5023188.453467	328d59'59"	1
		919.385370	+5000.000000	7401467.357739	5024015.496997	10d32'7"	2
		89719.999		7401628.536423	5023583.599641	339d32'6"	3
				7406151.789152	5025763.668137	460.992	4
				7401647.639798	5023592.806879	460.992	5
*							
16	PRELAZNICA 8	89719.999	+5000.000000	7401467.357739	5024015.496997	339d32'6"	1
	741.620	110.000000	BESK	7401429.654959	5024118.833197	0d37'49"	2
		89829.999		7401454.537669	5024049.849889	340d9'55"	3
				7406151.789152	5025763.668137	36.667	4
						73.334	5
*							
17	PRAVAC 5	89829.999	BESK	7401429.654959	5024118.833197	340d9'55"	1
		1949.842933	BESK	7400768.058561	5025953.002674		2
		91779.842					3
							4
							5
*							
18	KRUZNI_LUK 5	91779.842	-25000.000000	7400768.058561	5025953.002674	340d9'55"	1
		83.965785	-25000.000000	7400739.435752	5026031.939238	0d11'33"	2
		91863.808		7400753.813436	5025992.494989	339d58'22"	3
				7377251.171048	5017470.314322	41.983	4
				7400753.780296	5025992.482973	41.983	5
*							
19	PRAVAC 6	91863.808	BESK	7400739.435752	5026031.939238	339d58'22"	1
		1676.935868	BESK	7400165.143915	5027607.471781		2
		93540.744					3
							4
							5

20	PRELAZNICA 9	93540.744	BESK	7400165.143915	5027607.471781	339d58'22"	1
	741.620	110.000000	-5000.000000	7400127.094281	5027710.680768	0d37'49"	2
		93650.744		7400140.029656	5027676.371127	339d20'33"	3
				7395448.560740	5025946.786240	73.334	4
						36.667	5
*							
21	KRUZNI_LUK 6	93650.744	-5000.000000	7400127.094281	5027710.680768	339d20'33"	1
		165.294082	-5000.000000	7400066.236319	5027864.355600	1d53'39"	2
		93816.038		7400097.935492	5027788.021203	337d26'55"	3
				7395448.560740	5025946.786240	82.655	4
				7400097.300353	5027787.769676	82.655	5
*							
22	PRELAZNICA 10	93816.038	-5000.000000	7400066.236319	5027864.355600	337d26'55"	1
	741.620	110.000000	BESK	7400023.306179	5027965.631821	0d37'49"	2
		93926.038		7400052.173981	5027898.218944	336d49'6"	3
				7395448.560740	5025946.786240	36.667	4
						73.334	5
*							
23	PRAVAC 7	93926.038	BESK	7400023.306179	5027965.631821	336d49'6"	1
		2522.974860	BESK	7399030.138763	5030284.903394		2
		96449.013					3
							4
							5
*							
24	KRUZNI_LUK 7	96449.013	-20000.000000	7399030.138763	5030284.903394	336d49'6"	1
		157.532823	-20000.000000	7398967.556390	5030429.471401	0d27'5"	2
		96606.546		7398999.132255	5030357.310633	336d22'1"	3
				7380644.925265	5022411.916372	78.767	4
				7398998.989915	5030357.249015	78.767	5
*							
25	PRAVAC 8	96606.546	BESK	7398967.556390	5030429.471401	336d22'1"	1
		99.999333	BESK	7398927.468883	5030521.083946		2
		96706.545					3
							4
							5
*							
26	KRUZNI_LUK 8	96706.545	+20000.000000	7398927.468883	5030521.083946	336d22'1"	1
		157.552815	+20000.000000	7398864.878640	5030665.670331	0d27'5"	2
		96864.098		7398895.889010	5030593.253872	336d49'6"	3
				7417250.100008	5038538.638975	78.777	4
				7398896.031386	5030593.315505	78.777	5
*							
27	PRAVAC 9	96864.098	BESK	7398864.878640	5030665.670331	336d49'6"	1
		944.946183	BESK	7398492.902057	5031534.322569		2
		97809.044					3
							4
							5
*							
28	KRUZNI_LUK 9	97809.044	-25000.000000	7398492.902057	5031534.322569	336d49'6"	1
		94.305240	-25000.000000	7398455.615527	5031620.943481	0d12'58"	2
		97903.349		7398474.340480	5031577.668188	336d36'8"	3
				7375511.375347	5021693.111764	47.153	4
				7398474.299636	5031577.650607	47.153	5
*							
29	PRAVAC 10	97903.349	BESK	7398455.615527	5031620.943481	336d36'8"	1
		157.459286	BESK	7398393.086355	5031765.454828		2
		98060.809					3
							4
							5

30	KRUZNI_LUK 10	98060.809	+25000.000000	7398393.086355	5031765.454828	336d36'8"	1
		94.577381	+25000.000000	7398355.692698	5031852.325909	0d13'0"	2
		98155.386		7398374.307366	5031808.855003	336d49'8"	3
				7421337.326534	5041693.286545	47.289	4
				7398374.348446	5031808.872686	47.289	5
*							
31	PRAVAC 11	98155.386	BESK	7398355.692698	5031852.325909	336d49'8"	1
		3150.071756	BESK	7397115.703412	5034748.077736		2
		101305.458					3
							4
							5
*							
32	PRELAZNICA 11	101305.458	BESK	7397115.703412	5034748.077736	336d49'8"	1
	734.847	90.000000	+6000.000000	7397080.482987	5034830.899720	0d25'47"	2
		101395.458		7397092.085037	5034803.233819	337d14'55"	3
				7402613.633545	5037151.297294	60.000	4
						30.000	5
*							
33	KRUZNI_LUK 11	101395.458	+6000.000000	7397080.482987	5034830.899720	337d14'55"	1
		342.827981	+6000.000000	7396957.001969	5035150.667590	3d16'26"	2
		101738.286		7397014.173511	5034989.019311	340d31'21"	3
				7402613.633545	5037151.297294	171.461	4
				7397016.458461	5034989.901663	171.461	5
*							
34	PRELAZNICA 12	101738.286	+6000.000000	7396957.001969	5035150.667590	340d31'21"	1
	734.847	90.000000	BESK	7396927.417218	5035235.665837	0d25'47"	2
		101828.286		7396946.998767	5035178.950900	340d57'8"	3
				7402613.633545	5037151.297294	30.000	4
						60.000	5
*							
35	PRAVAC 12	101828.286	BESK	7396927.417218	5035235.665837	340d57'8"	1
		1707.867442	BESK	7396370.040703	5036850.021009		2
		103536.153					3
							4
							5
*							
36	PRELAZNICA 13	103536.153	BESK	7396370.040703	5036850.021009	340d57'8"	1
	741.620	110.000000	+5000.000000	7396334.522984	5036954.128460	0d37'49"	2
		103646.153		7396346.107618	5036919.339502	341d34'57"	3
				7401078.417276	5038533.833161	73.334	4
						36.667	5
*							
37	KRUZNI_LUK 12	103646.153	+5000.000000	7396334.522984	5036954.128460	341d34'57"	1
		336.948842	+5000.000000	7396238.915447	5037277.162144	3d51'40"	2
		103983.102		7396281.274863	5037114.033950	345d26'37"	3
				7401078.417276	5038533.833161	168.538	4
				7396283.997812	5037114.839855	168.538	5
*							
38	PRELAZNICA 14	103983.102	+5000.000000	7396238.915447	5037277.162144	345d26'37"	1
	741.620	110.000000	BESK	7396212.050339	5037383.830489	0d37'49"	2
		104093.102		7396229.699753	5037312.652233	346d4'26"	3
				7401078.417276	5038533.833161	36.667	4
						73.334	5
*							
39	PRAVAC 13	104093.102	BESK	7396212.050339	5037383.830489	346d4'26"	1
		84.499994	BESK	7396191.713530	5037465.846727		2
		104177.602					3
							4
							5

40	PRELAZNICA 15	104177.602	BESK	7396191.713530	5037465.846727	346d4'26"	1
	741.620	110.000000	-5000.000000	7396164.848422	5037572.515072	0d37'49"	2
		104287.602		7396174.064116	5037537.024982	345d26'37"	3
				7391325.346593	5036315.844055	73.334	4
						36.667	5
*							
41	KRUZNI_LUK 13	104287.602	-5000.000000	7396164.848422	5037572.515072	345d26'37"	1
		95.485750	-5000.000000	7396139.968587	5037664.700999	1d5'39"	2
		104383.088		7396152.848640	5037618.726822	344d20'58"	3
				7391325.346593	5036315.844055	47.744	4
				7396152.628567	5037618.667428	47.744	5
*							
42	PRELAZNICA 16	104383.088	-5000.000000	7396139.968587	5037664.700999	344d20'58"	1
	741.620	110.000000	BESK	7396109.517943	5037770.401653	0d37'49"	2
		104493.088		7396130.076855	5037700.008634	343d43'9"	3
				7391325.346593	5036315.844055	36.667	4
						73.334	5
*							
43	PRAVAC 14	104493.088	BESK	7396109.517943	5037770.401653	343d43'9"	1
		5918.387941	BESK	7394450.315505	5043451.454644		2
		110411.476					3
							4
							5
*							
44	PRELAZNICA 17	110411.476	BESK	7394450.315505	5043451.454644	343d43'9"	1
	741.620	110.000000	-5000.000000	7394419.090550	5043556.929153	0d37'49"	2
		110521.476		7394429.756593	5043521.847663	343d5'20"	3
				7389635.306107	5042102.485480	73.334	4
						36.667	5
*							
45	KRUZNI_LUK 14	110521.476	-5000.000000	7394419.090550	5043556.929153	343d5'20"	1
		223.607071	-5000.000000	7394349.284453	5043769.341249	2d33'44"	2
		110745.083		7394386.562740	5043663.915788	340d31'35"	3
				7389635.306107	5042102.485480	111.822	4
				7394385.374972	5043663.525446	111.822	5
*							
46	PRELAZNICA 18	110745.083	-5000.000000	7394349.284453	5043769.341249	340d31'35"	1
	741.620	110.000000	BESK	7394311.854298	5043872.776510	0d37'49"	2
		110855.083		7394337.060703	5043803.910821	339d53'46"	3
				7389635.306107	5042102.485480	36.667	4
						73.334	5
*							
47	PRAVAC 15	110855.083	BESK	7394311.854298	5043872.776510	339d53'46"	1
		4204.175458	BESK	7392866.788684	5047820.798377		2
		115059.258					3
							4
							5
*							
48	KRUZNI_LUK 15	115059.258	+25000.000000	7392866.788684	5047820.798377	339d53'46"	1
		99.962028	+25000.000000	7392832.617346	5047914.738323	0d13'45"	2
		115159.220		7392849.609111	5047867.734191	340d7'31"	3
				7416343.579232	5056413.836582	49.981	4
				7392849.656063	5047867.751270	49.981	5
*							
49	PRAVAC 16	115159.220	BESK	7392832.617346	5047914.738323	340d7'31"	1
		210.494285	BESK	7392761.056882	5048112.695248		2
		115369.715					3
							4
							5

50	PRELAZNICA 19	115369.715	BESK	7392761.056882	5048112.695248	340d7'31"	1
	741.620	110.000000	+5000.000000	7392724.040609	5048216.279346	0d37'49"	2
		115479.715		7392736.126035	5048181.661173	340d45'20"	3
				7397444.646145	5049864.273087	73.334	4
						36.667	5
*							
51	KRUZNI_LUK 16	115479.715	+5000.000000	7392724.040609	5048216.279346	340d45'20"	1
		4625.771313	+5000.000000	7393287.929032	5052643.068300	53d0'27"	2
		120105.486		7391902.247735	5050570.268862	33d45'47"	3
				7397444.646145	5049864.273087	2493.313	4
				7392484.723820	5050496.072526	2493.313	5
*							
52	PRELAZNICA 20	120105.486	+5000.000000	7393287.929032	5052643.068300	33d45'47"	1
	741.620	110.000000	BESK	7393349.731162	5052734.064820	0d37'49"	2
		120215.486		7393308.307098	5052673.551244	34d23'36"	3
				7397444.646145	5049864.273087	36.667	4
						73.334	5
*							
53	PRAVAC 17	120215.486	BESK	7393349.731162	5052734.064820	34d23'36"	1
		275.540752	BESK	7393505.375870	5052961.435510		2
		120491.027					3
							4
							5
*							
54	PRELAZNICA 21	120491.027	BESK	7393505.375870	5052961.435510	34d23'36"	1
	741.620	110.000000	-5000.000000	7393567.178000	5053052.432030	0d37'49"	2
		120601.027		7393546.799933	5053021.949086	33d45'47"	3
				7389410.460886	5055831.227244	73.334	4
						36.667	5
*							
55	KRUZNI_LUK 17	120601.027	-5000.000000	7393567.178000	5053052.432030	33d45'47"	1
		1997.195977	-5000.000000	7394320.636366	5054887.735452	22d53'10"	2
		122598.223		7394129.656524	5053893.826925	10d52'37"	3
				7389410.460886	5055831.227244	1012.091	4
				7394035.849517	5053932.338091	1012.091	5
*							
56	PRELAZNICA 22	122598.223	-5000.000000	7394320.636366	5054887.735452	10d52'37"	1
	741.620	110.000000	BESK	7394340.600351	5054995.908042	0d37'49"	2
		122708.223		7394327.555385	5054923.743821	10d14'48"	3
				7389410.460886	5055831.227244	36.667	4
						73.334	5
*							
57	PRAVAC 18	122708.223	BESK	7394340.600351	5054995.908042	10d14'48"	1
		5081.832382	BESK	7395244.580956	5059996.691923		2
		127790.055					3
							4
							5
*							
58	PRELAZNICA 23	127790.055	BESK	7395244.580956	5059996.691923	10d14'48"	1
	741.620	110.000000	-5000.000000	7395263.751147	5060105.008005	0d37'49"	2
		127900.055		7395257.625922	5060068.856144	9d36'59"	3
				7390334.008737	5060940.256334	73.334	4
						36.667	5
*							
59	KRUZNI_LUK 18	127900.055	-5000.000000	7395263.751147	5060105.008005	9d36'59"	1
		785.244412	-5000.000000	7395333.717807	5060886.319172	8d59'54"	2
		128685.299		7395329.473694	5060492.910882	0d37'5"	3
				7390334.008737	5060940.256334	393.431	4
				7395314.080369	5060494.289359	393.431	5

60	PRELAZNICA 24	128685.299	-5000.000000	7395333.717807	5060886.319172	0d37'5"	1
	741.620	110.000000	BESK	7395334.097777	5060996.317924	0d37'49"	2
		128795.299		7395334.113351	5060922.984128	359d59'16"	3
				7390334.008737	5060940.256334	36.667	4
						73.334	5
*							
61	PRAVAC 19	128795.299	BESK	7395334.097777	5060996.317924	359d59'16"	1
		1348.341703	BESK	7395333.811446	5062344.659597		2
		130143.641					3
							4
							5
*							
62	KRUZNI_LUK 19	130143.641	-20000.000000	7395333.811446	5062344.659597	359d59'16"	1
		102.563735	-20000.000000	7395333.526683	5062447.222824	0d17'38"	2
		130246.205		7395333.800556	5062395.941576	359d41'38"	3
				7375333.811897	5062340.412429	51.282	4
				7395333.734810	5062395.941393	51.282	5
*							
63	PRAVAC 20	130246.205	BESK	7395333.526683	5062447.222824	359d41'38"	1
		11146.516018	BESK	7395273.998494	5073593.579886		2
		141392.721					3
							4
							5
*							
64	PRELAZNICA 25	141392.721	BESK	7395273.998494	5073593.579886	359d41'38"	1
	741.620	110.000000	+5000.000000	7395273.814368	5073703.579140	0d37'49"	2
		141502.721		7395273.606853	5073666.912638	0d19'27"	3
				7400273.734295	5073675.282017	73.334	4
						36.667	5
*							
65	KRUZNI_LUK 20	141502.721	+5000.000000	7395273.814368	5073703.579140	0d19'27"	1
		556.514388	+5000.000000	7395307.895791	5074258.761202	6d22'38"	2
		142059.235		7395275.390771	5073982.119491	6d42'5"	3
				7400273.734295	5073675.282017	278.545	4
				7395283.128915	5073981.644463	278.545	5
*							
66	PRELAZNICA 26	142059.235	+5000.000000	7395307.895791	5074258.761202	6d42'5"	1
	741.620	110.000000	BESK	7395321.533063	5074367.911991	0d37'49"	2
		142169.235		7395312.174688	5074295.177771	7d19'54"	3
				7400273.734295	5073675.282017	36.667	4
						73.334	5
*							
67	PRAVAC 21	142169.235	BESK	7395321.533063	5074367.911991	7d19'54"	1
		1291.513496	BESK	7395486.347494	5075648.866054		2
		143460.749					3
							4
							5
*							
68	KRUZNI_LUK 21	143460.749	-20000.000000	7395486.347494	5075648.866054	7d19'54"	1
		246.812767	-20000.000000	7395516.332868	5075893.849005	0d42'25"	2
		143707.562		7395502.096002	5075771.265019	6d37'29"	3
				7375649.867768	5078201.134082	123.408	4
				7395501.718088	5075771.311275	123.408	5
*							
69	PRAVAC 22	143707.562	BESK	7395516.332868	5075893.849005	6d37'29"	1
		651.843317	BESK	7395591.532286	5076541.340131		2
		144359.405					3
							4
							5

```
69  PRAVAC 22              143707.562           BESK   7395516.332868   5075893.849005      6d37'29"  1
                           651.843317           BESK   7395591.532286   5076541.340131                2
                           144359.405                                                                    3
                                                                                                         4
                                                                                                         5
*
70  KRUZNI_LUK 22          144359.405  +20000.000000   7395591.532286   5076541.340131      6d37'29"  1
                           159.761212  +20000.000000   7395610.596650   5076699.959358      0d27'28"  2
                           144519.166                  7395600.747701   5076620.687817       7d4'56"  3
                                                       7415457.997386   5074234.055055        79.881  4
                                                       7395600.906085   5076620.668781        79.881  5
*
71  PRAVAC 23              144519.166           BESK   7395610.596650   5076699.959358       7d4'56"  1
                          20471.511524          BESK   7398134.636068   5097015.274003                2
                           164990.678                                                                    3
                                                                                                         4
                                                                                                         5
*
72  KRUZNI_LUK 23          164990.678  +20000.000000   7398134.636068   5097015.274003       7d4'56"  1
                           241.471642  +20000.000000   7398165.854216   5097254.717676      0d41'30"  2
                           165232.149                  7398149.522398   5097135.090069      7d46'27"  3
                                                       7417982.036804   5094549.369700       120.737  4
                                                       7398149.883773   5097135.042954       120.737  5
*
73  PRAVAC 24              165232.149           BESK   7398165.854216   5097254.717676      7d46'27"  1
                           150.859992           BESK   7398186.260655   5097404.191133                2
                           165383.009                                                                    3
                                                                                                         4
                                                                                                         5
*
74  KRUZNI_LUK 24          165383.009  -20000.000000   7398186.260655   5097404.191133      7d46'27"  1
                           240.884748  -20000.000000   7398217.406434   5097643.052391      0d41'24"  2
                           165623.894                  7398202.552779   5097523.527979        7d5'2"  3
                                                       7378370.078068   5100109.539109       120.444  4
                                                       7398202.193158   5097523.574871       120.444  5
*
75  PRAVAC 25              165623.894           BESK   7398217.406434   5097643.052391        7d5'2"  1
                          2777.037717           BESK   7398559.882766   5100398.891364                2
                           168400.932                                                                    3
                                                                                                         4
                                                                                                         5
*
*! Ukupna dužina ose:85358.912
*! Parametar zakrivljenosti (Grad/Km):1.807
*
```

ДЕОНИЦА РУМЕНКА ИЗЛАЗ – НАУМОВИЋЕВО УЛАЗ: ДЕСНИ КОЛОСЕК
АНАЛИТИЧКО ГЕОДЕТСКИ ЕЛЕМЕНТИ НИВЕЛЕТЕ ПРУГЕ

STAC	VIS.T.	R	UZD.PAD.	TZ	TK
83042.020	84.730	0.000	0.000	83042.020	0.000
87397.398	84.730	20000.000	0.100	87387.398	87407.398
88377.398	85.710	20000.000	-0.200	88347.398	88407.398
89517.398	83.430	20000.000	0.000	89497.398	89537.398
91247.398	83.430	20000.000	0.300	91217.398	91277.398
91547.398	84.330	20000.000	0.000	91517.399	91577.398
95955.398	84.330	20000.000	-0.100	95945.398	95965.398
96655.398	83.630	20000.000	-0.000	96645.398	96665.398
97981.898	83.630	0.000	0.080	97981.898	-0.000
98856.898	84.330	0.000	0.000	98856.898	0.080
101001.898	84.330	0.000	-0.030	101001.898	0.000
103000.898	83.730	0.000	0.060	103000.898	-0.030
105000.898	84.930	0.000	0.000	105000.898	0.060
109750.898	84.930	20000.000	0.500	109700.899	109800.897
110256.898	87.460	20000.000	-0.400	110166.900	110346.898
111087.698	84.137	20000.000	0.000	111047.699	111127.698
112146.147	84.137	20000.000	0.400	112106.148	112186.147
112929.370	87.270	20000.000	0.050	112894.370	112964.369
114349.370	87.980	20000.000	1.000	114254.372	114444.362
114706.370	91.550	20000.000	-0.550	114551.378	114861.366
115811.873	85.470	20000.000	0.800	115676.876	115946.869
116721.970	92.750	20000.000	0.000	116641.974	116801.969
117750.770	92.750	20000.000	0.250	117725.770	117775.770
119348.770	96.745	20000.000	0.500	119323.770	119373.769
120349.570	101.749	20000.000	-0.250	120274.571	120424.570
121367.970	99.203	20000.000	0.160	121326.970	121408.970
123995.470	103.407	20000.000	-0.200	123959.470	124031.470
124812.970	101.772	0.000	-0.140	124812.970	-0.200
125537.970	100.757	20000.000	0.380	125485.970	125589.970
126497.970	104.405	20000.000	0.500	126485.970	126509.970
127087.970	107.355	20000.000	0.100	127047.971	127127.970
129599.970	109.867	20000.000	-0.100	129579.970	129619.970
130429.345	109.038	20000.000	-0.500	130389.345	130469.344
132253.120	99.919	20000.000	0.500	132153.121	132353.119
134368.970	110.498	20000.000	0.000	134318.971	134418.970
136260.970	110.498	20000.000	0.300	136230.970	136290.970
137256.970	113.486	20000.000	-0.200	137206.970	137306.970
139436.970	109.126	20000.000	-0.000	139416.970	139456.970
141186.970	109.126	20000.000	-0.200	141166.970	141206.970
141561.970	108.376	20000.000	0.100	141531.970	141591.970
146542.470	113.357	20000.000	-0.150	146517.470	146567.470
148157.970	110.934	20000.000	0.200	148122.970	148192.970
148881.970	112.382	20000.000	-0.150	148846.970	148916.970
149754.470	111.073	20000.000	0.000	149739.470	149769.470
151886.970	111.073	20000.000	-0.200	151866.970	151906.970
152396.970	110.053	20000.000	0.200	152356.970	152436.970
153041.970	111.343	20000.000	0.000	153021.970	153061.970
155421.970	111.343	20000.000	-0.200	155401.970	155441.970
156129.970	109.927	20000.000	0.000	156109.970	156149.970
157570.970	109.927	0.000	0.180	157570.970	0.000
158438.770	111.489	20000.000	-0.070	158413.770	158463.770
161064.970	109.651	20000.000	0.030	161054.970	161074.970
162674.970	110.134	20000.000	-0.250	162646.970	162702.970
163359.970	108.421	20000.000	0.150	163319.970	163399.970
164489.970	110.116	20000.000	-0.050	164469.970	164509.970
165522.350	109.600	0.000	0.000	165522.350	-0.050
166218.100	109.600	0.000	0.100	166218.100	0.000
168400.932	111.783	0.000	0.000	168400.932	168400.932

ОДГОВОРНИ ПРОЈЕКТАНТ :

Јелена Гавран

Јелена Гавран, дипл.грађ.инж

2/2.4.5.1.6.2 ДОКАЗНИЦЕ КОЛИЧИНА

ОТВОРЕНА ПРУГА БАЧКА ТОПОЛА (ИЗЛАЗ) - ЖЕДНИК (УЛАЗ)

Station	Stat.diff.	Fi	Fsh	Fit	Fipt	Ltt	Fnlm	Lgk	Fo	Lpl	Fps	Fzs	Lh	Fpt	Sum Fi	Sum Fsh	Sum Fit	Sum Fipt	Sum Ltt	Sum Fnlm	Sum Lgk	Sum Fo	Sum Lpl	Sum Fps	Sum Fzs	Sum Lh	Sum Fpt
		(m²)	(m²)	(m²)	(m²)	(m')	(m²)	(m')	(m²)	(m')	(m²)	(m²)	(m')	(m²)	(m³)	(m³)	(m³)	(m³)	(m²)	(m³)	(m²)	(m³)	(m²)	(m³)	(m³)	(m²)	(m³)
144+325.00	0	15.84	10.84	1.38	2.52	16.95	0.15	16.66	7.93	15.04	5.75	3.97	15.17	5.11	0	0	0	0	0	0	0	0	0	0	0	0	0
144+350.00	25.00	11.03	19.88	0.59	3.54	16.83	3.72	16.66	7.93	15.04	5.75	3.97	15.69	5.11	335.88	384.00	24.63	75.75	422.25	48.38	416.50	198.25	376.00	143.75	99.25	385.75	127.75
144+375.00	25.00	8.78	18.69	0.87	3.18	17.98	3.76	16.66	7.93	15.04	5.75	3.97	15.43	5.11	247.62	482.12	18.25	84.00	435.12	93.50	416.50	198.25	376.00	143.75	99.25	389.00	127.75
144+400.00	25.00	13.63	8.65	0.83	2.91	19.48	15.04	16.66	7.93	15.04	5.75	3.97	12.84	5.11	280.13	341.75	21.25	76.13	468.25	235.00	416.50	198.25	376.00	143.75	99.25	353.38	127.75
144+425.00	25.00	15.30	7.85	1.09	2.44	19.60	19.18	16.66	7.93	15.04	5.75	3.97	10.06	5.11	361.63	206.25	24.00	66.88	488.50	427.75	416.50	198.25	376.00	143.75	99.25	286.25	127.75
144+450.00	25.00	15.16	14.39	0.00	5.51	16.93	2.76	16.66	7.93	15.04	5.75	3.97	15.05	5.11	380.75	278.00	13.63	99.38	456.63	274.25	416.50	198.25	376.00	143.75	99.25	313.88	127.75
144+475.00	25.00	8.60	15.97	1.11	2.60	16.17	0.33	16.66	7.93	15.04	5.75	3.97	14.65	5.11	297.00	379.50	13.88	101.38	413.75	38.63	416.50	198.25	376.00	143.75	99.25	371.25	127.75
144+500.00	25.00	9.39	16.07	1.27	2.42	16.11	0.50	16.66	7.93	15.04	5.75	3.97	14.52	5.11	224.88	400.50	29.75	62.75	403.50	10.38	416.50	198.25	376.00	143.75	99.25	364.63	127.75
144+525.00	25.00	7.08	14.84	1.40	2.66	17.34	2.12	16.66	7.93	15.04	5.75	3.97	13.57	5.11	205.88	386.38	33.38	63.50	418.13	32.75	416.50	198.25	376.00	143.75	99.25	351.13	127.75
144+550.00	25.00	7.89	11.55	1.67	2.33	19.84	14.39	16.66	7.93	15.04	5.75	3.97	9.56	5.11	187.12	329.87	38.37	62.37	464.75	206.37	416.50	198.25	376.00	143.75	99.25	289.12	127.75
144+575.00	25.00	12.07	10.48	1.82	2.09	20.59	24.02	16.66	7.93	15.04	5.75	3.97	8.93	5.11	249.50	275.38	43.63	55.25	505.38	480.13	416.50	198.25	376.00	143.75	99.25	231.13	127.75
144+600.00	25.00	12.68	11.17	1.25	1.95	21.44	29.64	16.66	7.93	15.04	5.75	3.97	9.29	5.11	309.38	270.63	38.38	50.50	525.38	670.75	416.50	198.25	376.00	143.75	99.25	227.75	127.75
144+625.00	25.00	10.89	10.52	1.40	2.23	20.64	22.33	16.66	7.93	15.04	5.75	3.97	8.35	5.11	294.63	271.13	33.13	52.25	526.00	649.63	416.50	198.25	376.00	143.75	99.25	220.50	127.75
144+650.00	25.00	9.46	11.88	0.95	3.26	18.05	8.59	16.66	7.93	15.04	5.75	3.97	11.49	5.11	254.38	280.00	29.38	68.63	483.63	386.50	416.50	198.25	376.00	143.75	99.25	248.00	127.75
144+675.00	25.00	8.50	11.56	0.93	3.02	18.97	12.14	16.66	7.93	15.04	5.75	3.97	10.60	5.11	224.50	293.00	23.50	78.50	462.75	259.13	416.50	198.25	376.00	143.75	99.25	276.13	127.75
144+700.00	25.00	8.01	11.28	0.91	2.71	20.57	17.02	16.66	7.93	15.04	5.75	3.97	8.70	5.11	206.37	285.50	23.00	71.62	494.25	364.50	416.50	198.25	376.00	143.75	99.25	241.25	127.75
144+725.00	25.00	7.54	11.03	1.12	2.51	19.89	14.36	16.66	7.93	15.04	5.75	3.97	10.13	5.11	194.38	278.88	25.38	65.25	505.75	392.25	416.50	198.25	376.00	143.75	99.25	235.38	127.75
144+750.00	25.00	11.18	12.64	1.25	2.38	19.45	7.69	16.66	7.93	15.04	5.75	3.97	13.45	5.11	234.00	295.88	29.63	61.13	491.75	275.63	416.50	198.25	376.00	143.75	99.25	294.75	127.75
144+775.00	25.00	3.60	16.14	1.32	2.49	19.62	3.70	16.66	7.93	15.04	5.75	3.97	13.94	5.11	184.75	359.75	32.12	60.87	488.37	142.37	416.50	198.25	376.00	143.75	99.25	342.37	127.75
144+800.00	25.00	10.00	14.03	1.43	2.28	22.42	17.41	16.66	7.93	15.04	5.75	3.97	12.79	5.11	170.00	377.13	34.38	59.63	525.50	263.88	416.50	198.25	376.00	143.75	99.25	334.13	127.75
144+825.00	25.00	8.19	12.71	1.16	2.70	23.05	24.14	16.66	7.93	15.04	5.75	3.97	9.25	5.11	227.38	334.25	32.38	62.25	568.38	519.38	416.50	198.25	376.00	143.75	99.25	275.50	127.75
144+850.00	25.00	12.58	12.79	1.60	2.17	22.67	27.70	16.66	7.93	15.04	5.75	3.97	10.66	5.11	259.62	318.75	34.50	60.87	571.50	648.00	416.50	198.25	376.00	143.75	99.25	248.87	127.75
144+875.00	25.00	8.32	11.29	2.00	1.50	22.06	11.86	16.66	7.93	15.04	5.75	3.97	12.79	5.11	261.25	301.00	45.00	45.88	559.13	494.50	416.50	198.25	376.00	143.75	99.25	293.13	127.75
144+900.00	25.00	10.83	11.76	1.94	1.75	17.93	5.85	16.66	7.93	15.04	5.75	3.97	15.39	5.11	239.38	288.13	49.25	40.63	499.88	221.38	416.50	198.25	376.00	143.75	99.25	352.25	127.75
144+925.00	25.00	12.01	12.78	1.61	2.10	20.12	5.56	16.66	7.93	15.04	5.75	3.97	15.18	5.11	285.50	306.75	44.38	48.13	475.63	142.63	416.50	198.25	376.00	143.75	99.25	382.13	127.75
144+950.00	25.00	4.31	11.73	1.21	2.27	22.32	9.93	16.66	7.93	15.04	5.75	3.97	11.44	5.11	204.00	306.37	35.25	54.62	530.50	193.62	416.50	198.25	376.00	143.75	99.25	332.75	127.75
144+975.00	25.00	18.41	6.30	1.42	2.42	17.15	33.77	16.66	7.93	15.04	5.75	3.97	9.55	5.11	284.00	225.38	32.88	58.63	493.38	546.25	416.50	198.25	376.00	143.75	99.25	262.38	127.75
145+000.00	25.00	16.59	2.67	1.33	2.25	15.59	31.70	16.66	7.93	15.04	5.75	3.97	9.64	5.11	437.50	112.13	34.38	58.38	409.25	818.38	416.50	198.25	376.00	143.75	99.25	239.88	127.75
145+025.00	25.00	15.66	2.67	1.48	2.13	15.18	30.21	16.66	7.93	15.04	5.75	3.97	9.71	5.11	403.12	66.75	35.12	54.75	384.62	773.87	416.50	198.25	376.00	143.75	99.25	241.87	127.75
145+050.00	25.00	11.37	7.88	1.19	2.84	14.25	22.11	16.66	7.93	15.04	5.75	3.97	10.91	5.11	337.88	131.88	33.38	62.13	367.88	654.00	416.50	198.25	376.00	143.75	99.25	257.75	127.75
145+075.00	25.00	4.00	8.45	1.51	2.69	20.70	2.30	16.66	7.93	15.04	5.75	3.97	13.90	5.11	192.13	204.13	33.75	69.13	436.88	305.13	416.50	198.25	376.00	143.75	99.25	310.13	127.75
145+100.00	25.00	13.72	6.96	1.35	2.64	18.46	25.00	16.66	7.93	15.04	5.75	3.97	10.68	5.11	221.50	192.62	35.75	66.62	489.50	341.25	416.50	198.25	376.00	143.75	99.25	307.25	127.75
145+125.00	25.00	21.43	2.78	1.33	2.26	18.04	37.47	16.66	7.93	15.04	5.75	3.97	9.55	5.11	439.38	121.75	33.50	61.25	456.25	780.88	416.50	198.25	376.00	143.75	99.25	252.88	127.75
145+150.00	25.00	22.27	3.02	1.19	2.60	19.48	42.03	16.66	7.93	15.04	5.75	3.97	11.06	5.11	546.25	72.50	31.50	60.75	469.00	993.75	416.50	198.25	376.00	143.75	99.25	257.63	127.75
145+175.00	25.00	21.75	3.03	1.40	2.62	18.84	41.33	16.66	7.93	15.04	5.75	3.97	9.75	5.11	550.25	75.63	32.38	65.25	479.00	1042.00	416.50	198.25	376.00	143.75	99.25	260.13	127.75
145+189.69	14.69	18.65	2.79	1.19	2.94	18.95	34.31	16.66	7.93	15.04	5.75	3.97	8.77	5.11	296.71	42.74	19.02	40.83	277.54	555.51	244.71	116.48	220.91	84.46	58.31	136.01	75.06
145+200.00	10.31	10.66	2.62	1.14	3.05	14.19	23.11	16.66	7.93	15.04	5.75	3.97	6.95	5.11	151.12	27.89	12.01	30.88	170.86	296.05	171.79	81.77	155.09	59.29	40.94	81.05	52.69
145+225.00	25.00	14.12	2.63	1.33	2.98	14.42	27.60	16.66	7.93	15.04	5.75	3.97	6.40	5.11	309.75	65.63	30.88	75.38	357.63	633.88	416.50	198.25	376.00	143.75	99.25	166.88	127.75
145+250.00	25.00	25.48	3.32	1.63	2.19	19.83	49.73	16.66	7.93	15.04	5.75	3.97	10.57	5.11	495.00	74.37	37.00	64.62	428.12	966.62	416.50	198.25	376.00	143.75	99.25	212.12	127.75
145+275.00	25.00	26.37	3.48	0.99	2.73	18.91	52.76	16.66	7.93	15.04	5.75	3.97	11.46	5.11	648.13	85.00	32.75	61.50	484.25	1281.13	416.50	198.25	376.00	143.75	99.25	275.38	127.75

145+300.00	25.00	26.84	3.46	1.11	2.66	19.30	52.68	16.66	7.93	15.04	5.75	3.97	11.21	5.11	665.13	86.75	26.25	67.38	477.63	1318.00	416.50	198.25	376.00	143.75	99.25	283.38	127.75
145+325.00	25.00	19.92	3.35	1.35	2.71	18.88	38.24	16.66	7.93	15.04	5.75	3.97	8.22	5.11	584.50	85.12	30.75	67.12	477.25	1136.50	416.50	198.25	376.00	143.75	99.25	242.87	127.75
145+350.00	25.00	4.73	12.43	1.09	3.07	20.97	9.96	16.66	7.93	15.04	5.75	3.97	14.59	5.11	308.13	197.25	30.50	72.25	498.13	602.50	416.50	198.25	376.00	143.75	99.25	285.13	127.75
145+375.00	25.00	3.26	9.60	1.07	3.32	21.26	6.50	16.66	7.93	15.04	5.75	3.97	12.24	5.11	99.88	275.38	27.00	79.88	527.88	205.75	416.50	198.25	376.00	143.75	99.25	335.38	127.75
145+400.00	25.00	2.48	9.69	1.19	2.97	15.03	11.28	16.66	7.93	15.04	5.75	3.97	10.31	5.11	71.75	241.12	28.25	78.62	453.62	222.25	416.50	198.25	376.00	143.75	99.25	281.87	127.75
145+425.00	25.00	4.19	9.98	1.21	3.09	21.05	12.24	16.66	7.93	15.04	5.75	3.97	10.49	5.11	83.38	245.88	30.00	75.75	451.00	294.00	416.50	198.25	376.00	143.75	99.25	260.00	127.75
145+450.00	25.00	5.01	10.75	1.16	3.28	14.98	10.91	16.66	7.93	15.04	5.75	3.97	11.11	5.11	115.00	259.13	29.63	79.63	450.38	289.38	416.50	198.25	376.00	143.75	99.25	270.00	127.75
145+475.00	25.00	6.14	10.30	0.95	3.65	20.91	8.51	16.66	7.93	15.04	5.75	3.97	11.67	5.11	139.38	263.13	26.38	86.63	448.63	242.75	416.50	198.25	376.00	143.75	99.25	284.75	127.75
145+500.00	25.00	6.76	10.62	1.28	3.25	21.14	7.96	16.66	7.93	15.04	5.75	3.97	13.12	5.11	161.25	261.50	27.87	86.25	525.62	205.87	416.50	198.25	376.00	143.75	99.25	309.87	127.75
145+525.00	25.00	5.57	10.21	1.09	3.30	21.07	7.94	16.66	7.93	15.04	5.75	3.97	12.85	5.11	154.13	260.38	29.63	81.88	527.63	198.75	416.50	198.25	376.00	143.75	99.25	324.63	127.75
145+550.00	25.00	5.82	10.14	1.40	2.64	20.19	6.30	16.66	7.93	15.04	5.75	3.97	13.06	5.11	142.38	254.38	31.13	74.25	515.75	178.00	416.50	198.25	376.00	143.75	99.25	323.88	127.75
145+575.00	25.00	5.33	10.89	1.05	3.32	20.16	6.03	16.66	7.93	15.04	5.75	3.97	12.62	5.11	139.37	262.87	30.62	74.50	504.37	154.12	416.50	198.25	376.00	143.75	99.25	321.00	127.75
145+600.00	25.00	5.56	10.54	0.95	3.76	20.26	6.18	16.66	7.93	15.04	5.75	3.97	12.48	5.11	136.13	267.88	25.00	88.50	505.25	152.63	416.50	198.25	376.00	143.75	99.25	313.75	127.75
145+625.00	25.00	2.45	10.55	1.13	3.32	18.84	6.54	16.66	7.93	15.04	5.75	3.97	10.16	5.11	100.13	263.63	26.00	88.50	488.75	159.00	416.50	198.25	376.00	143.75	99.25	283.00	127.75
145+650.00	25.00	1.50	10.95	0.88	3.52	18.74	6.79	16.66	7.93	15.04	5.75	3.97	10.80	5.11	49.37	268.75	25.12	85.50	469.75	166.62	416.50	198.25	376.00	143.75	99.25	262.00	127.75
145+675.00	25.00	0.77	9.91	0.93	2.79	19.36	9.94	16.66	7.93	15.04	5.75	3.97	11.05	5.11	28.38	260.75	22.63	78.88	476.25	209.13	416.50	198.25	376.00	143.75	99.25	273.13	127.75
145+700.00	25.00	0.05	10.31	1.12	2.56	21.70	14.75	16.66	7.93	15.04	5.75	3.97	12.48	5.11	10.25	252.75	25.63	66.88	513.25	308.63	416.50	198.25	376.00	143.75	99.25	294.13	127.75
145+725.00	25.00	0.00	10.18	1.20	2.61	22.48	16.68	16.66	7.93	15.04	5.75	3.97	12.38	5.11	0.63	256.13	29.00	64.63	552.25	392.88	416.50	198.25	376.00	143.75	99.25	310.75	127.75
145+750.00	25.00	0.00	9.91	1.39	2.60	23.10	16.93	16.66	7.93	15.04	5.75	3.97	12.83	5.11	0.00	251.12	32.37	65.12	569.75	420.12	416.50	198.25	376.00	143.75	99.25	315.12	127.75
145+775.00	25.00	13.61	6.47	1.30	2.75	19.95	32.56	16.66	7.93	15.04	5.75	3.97	10.50	5.11	170.13	204.75	33.63	66.88	538.13	618.63	416.50	198.25	376.00	143.75	99.25	291.63	127.75
145+800.00	25.00	17.63	10.05	1.41	2.23	23.00	54.21	16.66	7.93	15.04	5.75	3.97	13.10	5.11	390.50	206.50	33.88	62.25	536.88	1084.63	416.50	198.25	376.00	143.75	99.25	295.00	127.75
145+825.00	25.00	24.54	11.73	1.02	2.78	25.78	71.30	16.66	7.93	15.04	5.75	3.97	17.16	5.11	527.12	272.25	30.37	62.62	609.75	1568.87	416.50	198.25	376.00	143.75	99.25	378.25	127.75
145+850.00	25.00	26.36	11.67	1.26	2.56	25.74	71.85	16.66	7.93	15.04	5.75	3.97	17.15	5.11	636.25	292.50	28.50	66.75	644.00	1789.38	416.50	198.25	376.00	143.75	99.25	428.88	127.75
145+875.00	25.00	20.05	12.48	1.68	2.14	24.61	64.24	16.66	7.93	15.04	5.75	3.97	15.94	5.11	580.13	301.88	36.75	58.75	629.38	1701.13	416.50	198.25	376.00	143.75	99.25	413.63	127.75
145+900.00	25.00	12.97	11.93	1.23	2.56	22.78	51.05	16.66	7.93	15.04	5.75	3.97	12.79	5.11	412.75	305.12	36.37	58.75	592.37	1441.12	416.50	198.25	376.00	143.75	99.25	359.12	127.75
145+925.00	25.00	13.07	7.84	1.16	2.58	21.16	40.22	16.66	7.93	15.04	5.75	3.97	11.91	5.11	325.50	247.13	29.88	64.25	549.25	1140.88	416.50	198.25	376.00	143.75	99.25	308.75	127.75
145+950.00	25.00	7.48	7.01	2.13	2.90	19.27	30.56	16.66	7.93	15.04	5.75	3.97	10.16	5.11	256.87	185.62	41.12	68.50	505.37	884.75	416.50	198.25	376.00	143.75	99.25	275.87	127.75
145+975.00	25.00	9.01	6.73	1.88	2.97	19.18	32.15	16.66	7.93	15.04	5.75	3.97	9.91	5.11	206.13	171.75	50.13	73.38	480.63	783.88	416.50	198.25	376.00	143.75	99.25	250.88	127.75
146+000.00	25.00	20.50	8.99	1.45	3.40	21.57	54.28	16.66	7.93	15.04	5.75	3.97	12.31	5.11	368.88	196.50	41.63	79.63	509.38	1080.38	416.50	198.25	376.00	143.75	99.25	277.75	127.75
146+025.00	25.00	29.15	11.46	1.71	2.52	25.25	77.16	16.66	7.93	15.04	5.75	3.97	16.66	5.11	620.63	255.63	39.50	74.00	585.25	1643.00	416.50	198.25	376.00	143.75	99.25	362.13	127.75
146+050.00	25.00	31.16	12.39	1.01	2.46	26.34	82.35	16.66	7.93	15.04	5.75	3.97	17.87	5.11	753.87	298.12	34.00	62.25	644.87	1993.87	416.50	198.25	376.00	143.75	99.25	431.62	127.75
146+075.00	25.00	31.38	11.82	0.97	2.53	25.56	81.04	16.66	7.93	15.04	5.75	3.97	17.35	5.11	781.75	302.63	24.75	62.38	648.75	2042.38	416.50	198.25	376.00	143.75	99.25	440.25	127.75
146+100.00	25.00	30.01	11.00	0.96	2.73	24.61	76.47	16.66	7.93	15.04	5.75	3.97	16.09	5.11	767.38	285.25	24.13	65.75	627.13	1968.88	416.50	198.25	376.00	143.75	99.25	418.00	127.75
146+125.00	25.00	19.06	9.74	0.90	3.18	21.77	56.42	16.66	7.93	15.04	5.75	3.97	12.36	5.11	613.37	259.25	23.25	73.87	579.75	1661.12	416.50	198.25	376.00	143.75	99.25	355.62	127.75
146+150.00	25.00	4.57	5.58	1.51	3.65	15.19	27.82	16.66	7.93	15.04	5.75	3.97	7.75	5.11	295.38	191.50	30.13	85.38	462.00	1053.00	416.50	198.25	376.00	143.75	99.25	251.38	127.75
146+175.00	25.00	6.36	5.30	1.62	3.42	15.67	32.28	16.66	7.93	15.04	5.75	3.97	8.13	5.11	136.63	136.00	39.13	88.38	385.75	751.25	416.50	198.25	376.00	143.75	99.25	198.50	127.75
146+200.00	25.00	16.62	11.53	2.25	2.55	22.81	58.32	16.66	7.93	15.04	5.75	3.97	13.85	5.11	287.25	210.38	48.38	74.63	481.00	1132.50	416.50	198.25	376.00	143.75	99.25	274.75	127.75
146+225.00	25.00	23.87	11.87	2.61	2.63	23.70	70.49	16.66	7.93	15.04	5.75	3.97	14.86	5.11	506.12	292.50	60.75	64.75	581.37	1610.12	416.50	198.25	376.00	143.75	99.25	358.87	127.75
146+250.00	25.00	12.85	12.32	1.48	2.46	23.44	55.16	16.66	7.93	15.04	5.75	3.97	13.68	5.11	459.00	302.38	51.13	63.63	589.25	1570.63	416.50	198.25	376.00	143.75	99.25	356.75	127.75
146+275.00	25.00	10.70	6.77	2.40	3.12	19.73	37.81	16.66	7.93	15.04	5.75	3.97	10.29	5.11	294.38	238.63	48.50	69.75	539.63	1162.13	416.50	198.25	376.00	143.75	99.25	299.63	127.75
146+300.00	25.00	8.07	6.14	2.25	2.92	18.44	31.36	16.66	7.93	15.04	5.75	3.97	8.77	5.11	234.62	161.37	58.12	75.50	477.12	864.62	416.50	198.25	376.00	143.75	99.25	238.25	127.75
146+325.00	25.00	11.14	6.22	2.69	2.79	20.14	38.00	16.66	7.93	15.04	5.75	3.97	10.58	5.11	240.13	154.50	61.75	71.38	482.25	867.00	416.50	198.25	376.00	143.75	99.25	241.88	127.75
146+350.00	25.00	15.70	10.95	3.79	1.31	23.55	58.18	16.66	7.93	15.04	5.75	3.97	14.66	5.11	335.50	214.63	81.00	51.25	546.13	1202.25	416.50	198.25	376.00	143.75	99.25	315.50	127.75
146+375.00	25.00	18.08	10.04	4.70	2.03	23.33	59.79	16.66	7.93	15.04	5.75	3.97	14.37	5.11	422.25	262.37	106.12	41.75	586.00	1474.62	416.50	198.25	376.00	143.75	99.25	362.87	127.75
146+400.00	25.00	15.98	9.79	4.63	2.00	23.03	56.40	16.66	7.93	15.04	5.75	3.97	13.22	5.11	425.75	247.88	116.63	50.38	579.50	1452.38	416.50	198.25	376.00	143.75	99.25	344.88	127.75

146+425.00	25.00	19.25	10.92	4.71	2.07	24.40	67.14	16.66	7.93	15.04	5.75	3.97	15.62	5.11	440.38	258.88	116.75	50.88	592.88	1544.25	416.50	198.25	376.00	143.75	99.25	360.50	127.75
146+450.00	25.00	13.26	13.87	2.45	1.84	24.91	64.61	16.66	7.93	15.04	5.75	3.97	16.37	5.11	406.37	309.87	89.50	48.87	616.37	1646.87	416.50	198.25	376.00	143.75	99.25	399.87	127.75
146+475.00	25.00	9.78	12.99	4.54	1.96	23.34	56.60	16.66	7.93	15.04	5.75	3.97	13.65	5.11	288.00	335.75	87.38	47.50	603.13	1515.13	416.50	198.25	376.00	143.75	99.25	375.25	127.75
146+500.00	25.00	3.97	8.81	4.22	2.15	20.07	36.52	16.66	7.93	15.04	5.75	3.97	10.64	5.11	171.88	272.50	109.50	51.38	542.63	1164.00	416.50	198.25	376.00	143.75	99.25	303.63	127.75
146+525.00	25.00	0.00	7.12	3.83	2.60	17.87	22.61	16.66	7.93	15.04	5.75	3.97	7.50	5.11	49.63	199.13	100.63	59.38	474.25	739.13	416.50	198.25	376.00	143.75	99.25	226.75	127.75
146+550.00	25.00	0.00	6.42	3.26	2.89	17.04	20.02	16.66	7.93	15.04	5.75	3.97	6.37	5.11	0.00	169.25	88.63	68.63	436.38	532.88	416.50	198.25	376.00	143.75	99.25	173.38	127.75
146+575.00	25.00	0.00	6.58	2.65	3.55	17.19	19.35	16.66	7.93	15.04	5.75	3.97	6.36	5.11	0.00	162.50	73.88	80.50	427.88	492.13	416.50	198.25	376.00	143.75	99.25	159.13	127.75
146+600.00	25.00	0.00	6.87	2.14	3.41	17.44	20.41	16.66	7.93	15.04	5.75	3.97	6.83	5.11	0.00	168.12	59.87	87.00	432.87	497.00	416.50	198.25	376.00	143.75	99.25	164.87	127.75
146+625.00	25.00	0.00	7.19	2.42	2.84	17.55	21.92	16.66	7.93	15.04	5.75	3.97	7.33	5.11	0.00	175.75	57.00	78.13	437.38	529.13	416.50	198.25	376.00	143.75	99.25	177.00	127.75
146+650.00	25.00	0.00	7.43	3.51	1.99	18.69	24.80	16.66	7.93	15.04	5.75	3.97	8.78	5.11	0.00	182.75	74.13	60.38	453.00	584.00	416.50	198.25	376.00	143.75	99.25	201.38	127.75
146+675.00	25.00	5.85	8.49	3.77	2.63	18.86	37.84	16.66	7.93	15.04	5.75	3.97	11.49	5.11	73.13	199.00	91.00	57.75	469.38	783.00	416.50	198.25	376.00	143.75	99.25	253.38	127.75
146+700.00	25.00	19.84	9.55	3.44	2.21	22.74	63.05	16.66	7.93	15.04	5.75	3.97	13.76	5.11	321.12	225.50	90.12	60.50	520.00	1261.12	416.50	198.25	376.00	143.75	99.25	315.62	127.75
146+725.00	25.00	22.47	10.92	3.40	2.43	22.94	66.38	16.66	7.93	15.04	5.75	3.97	13.99	5.11	528.88	255.88	85.50	58.00	571.00	1617.88	416.50	198.25	376.00	143.75	99.25	346.88	127.75
146+750.00	25.00	24.90	11.04	4.37	1.36	23.87	72.08	16.66	7.93	15.04	5.75	3.97	14.10	5.11	592.13	274.50	97.13	47.38	585.13	1730.75	416.50	198.25	376.00	143.75	99.25	351.13	127.75
146+775.00	25.00	21.85	10.07	1.50	2.52	22.61	63.15	16.66	7.93	15.04	5.75	3.97	13.55	5.11	584.38	263.88	73.38	48.50	581.00	1690.38	416.50	198.25	376.00	143.75	99.25	345.63	127.75
146+800.00	25.00	9.14	7.03	2.82	2.93	17.96	41.26	16.66	7.93	15.04	5.75	3.97	10.22	5.11	387.38	213.75	54.00	68.13	507.13	1305.13	416.50	198.25	376.00	143.75	99.25	297.13	127.75
146+825.00	25.00	11.46	7.33	2.77	2.59	17.47	47.31	16.66	7.93	15.04	5.75	3.97	12.38	5.11	257.50	179.50	69.88	69.00	442.88	1107.13	416.50	198.25	376.00	143.75	99.25	282.50	127.75
146+850.00	25.00	14.81	8.28	2.58	2.62	23.46	55.00	16.66	7.93	15.04	5.75	3.97	13.35	5.11	328.37	195.12	66.87	65.12	511.62	1278.87	416.50	198.25	376.00	143.75	99.25	321.62	127.75
146+875.00	25.00	10.56	8.04	1.19	2.84	20.16	45.27	16.66	7.93	15.04	5.75	3.97	10.77	5.11	317.13	204.00	47.13	68.25	545.25	1253.38	416.50	198.25	376.00	143.75	99.25	301.50	127.75
146+900.00	25.00	0.45	6.39	3.01	1.84	18.59	21.00	16.66	7.93	15.04	5.75	3.97	8.59	5.11	137.63	180.38	52.50	58.50	484.38	828.38	416.50	198.25	376.00	143.75	99.25	242.00	127.75
146+925.00	25.00	0.00	6.09	2.90	2.85	17.43	15.39	16.66	7.93	15.04	5.75	3.97	6.78	5.11	5.62	156.00	73.87	58.62	450.25	454.87	416.50	198.25	376.00	143.75	99.25	192.12	127.75
146+950.00	25.00	0.00	6.50	2.10	3.11	17.85	16.89	16.66	7.93	15.04	5.75	3.97	7.44	5.11	0.00	157.38	62.50	74.50	441.00	403.50	416.50	198.25	376.00	143.75	99.25	177.75	127.75
146+975.00	25.00	6.58	7.13	2.02	3.16	19.38	31.41	16.66	7.93	15.04	5.75	3.97	9.84	5.11	82.25	170.38	51.50	78.38	465.38	603.75	416.50	198.25	376.00	143.75	99.25	216.00	127.75
147+000.00	25.00	13.37	6.26	1.78	3.63	19.53	38.67	16.66	7.93	15.04	5.75	3.97	9.80	5.11	249.37	167.37	47.50	84.87	486.37	876.00	416.50	198.25	376.00	143.75	99.25	245.50	127.75
147+025.00	25.00	9.62	6.59	2.07	3.04	19.59	35.76	16.66	7.93	15.04	5.75	3.97	9.79	5.11	287.38	160.63	48.13	83.38	489.00	930.38	416.50	198.25	376.00	143.75	99.25	244.88	127.75
147+050.00	25.00	15.25	5.03	2.41	3.21	20.40	37.57	16.66	7.93	15.04	5.75	3.97	10.86	5.11	310.88	145.25	56.00	78.13	499.88	916.63	416.50	198.25	376.00	143.75	99.25	258.13	127.75
147+075.00	25.00	21.97	5.89	2.10	3.60	21.81	48.22	16.66	7.93	15.04	5.75	3.97	12.62	5.11	465.25	136.50	56.38	85.13	527.63	1072.38	416.50	198.25	376.00	143.75	99.25	293.50	127.75
147+082.46	7.46	22.89	6.46	0.89	3.66	22.23	50.65	16.66	7.93	15.04	5.75	3.97	13.09	5.11	167.35	46.07	11.15	27.08	164.29	368.83	124.30	59.17	112.21	42.90	29.62	95.91	38.13
147+100.00	17.54	22.15	7.06	0.95	3.69	22.55	50.94	16.66	7.93	15.04	5.75	3.97	13.62	5.11	394.98	118.56	16.14	64.46	392.70	890.90	292.20	139.08	263.79	100.85	69.63	234.23	89.62
147+125.00	25.00	19.58	3.03	0.37	4.56	19.37	36.48	16.66	7.93	15.04	5.75	3.97	11.95	5.11	521.63	126.13	16.50	103.13	524.00	1092.75	416.50	198.25	376.00	143.75	99.25	319.63	127.75
147+150.00	25.00	0.00	2.13	1.09	4.24	16.89	7.98	16.66	7.93	15.04	5.75	3.97	6.39	5.11	244.75	64.50	18.25	110.00	453.25	555.75	416.50	198.25	376.00	143.75	99.25	229.25	127.75
147+175.00	25.00	2.85	2.46	1.71	3.76	18.69	18.41	16.66	7.93	15.04	5.75	3.97	8.34	5.11	35.63	57.38	35.00	100.00	444.75	329.88	416.50	198.25	376.00	143.75	99.25	184.13	127.75
147+200.00	25.00	2.27	2.32	1.73	4.08	17.94	15.45	16.66	7.93	15.04	5.75	3.97	7.58	5.11	64.00	59.75	43.00	98.00	457.88	423.25	416.50	198.25	376.00	143.75	99.25	199.00	127.75
147+225.00	25.00	1.80	2.35	0.56	3.76	18.14	16.79	16.66	7.93	15.04	5.75	3.97	7.98	5.11	50.88	58.38	28.63	98.00	451.00	403.00	416.50	198.25	376.00	143.75	99.25	194.50	127.75
147+250.00	25.00	0.00	6.44	0.55	3.89	17.66	16.46	16.66	7.93	15.04	5.75	3.97	7.63	5.11	22.50	109.87	13.87	95.62	447.50	415.62	416.50	198.25	376.00	143.75	99.25	195.12	127.75
147+275.00	25.00	0.00	6.55	0.72	3.62	17.07	14.77	16.66	7.93	15.04	5.75	3.97	6.69	5.11	0.00	162.38	15.88	93.88	434.13	390.38	416.50	198.25	376.00	143.75	99.25	179.00	127.75
147+300.00	25.00	0.00	6.20	0.79	3.35	17.07	13.94	16.66	7.93	15.04	5.75	3.97	6.17	5.11	0.00	159.38	18.88	87.13	426.75	358.88	416.50	198.25	376.00	143.75	99.25	160.75	127.75
147+325.00	25.00	0.00	5.76	0.71	3.35	17.02	11.58	16.66	7.93	15.04	5.75	3.97	5.43	5.11	0.00	149.50	18.75	83.75	426.13	319.00	416.50	198.25	376.00	143.75	99.25	145.00	127.75
147+350.00	25.00	0.12	6.03	0.37	3.75	17.16	12.08	16.66	7.93	15.04	5.75	3.97	5.07	5.11	1.50	147.38	13.50	88.75	427.25	295.75	416.50	198.25	376.00	143.75	99.25	131.25	127.75
147+375.00	25.00	0.09	6.65	0.42	3.68	17.35	16.10	16.66	7.93	15.04	5.75	3.97	6.28	5.11	2.63	158.50	9.88	92.88	431.38	352.25	416.50	198.25	376.00	143.75	99.25	141.88	127.75
147+400.00	25.00	4.10	6.85	0.50	3.34	17.66	20.94	16.66	7.93	15.04	5.75	3.97	7.53	5.11	52.37	168.75	11.50	87.75	437.62	463.00	416.50	198.25	376.00	143.75	99.25	172.62	127.75
147+425.00	25.00	4.13	9.89	0.70	3.53	18.53	28.61	16.66	7.93	15.04	5.75	3.97	8.45	5.11	102.88	209.25	15.00	85.88	452.38	619.38	416.50	198.25	376.00	143.75	99.25	199.75	127.75
147+450.00	25.00	4.70	10.19	0.96	3.31	18.79	30.11	16.66	7.93	15.04	5.75	3.97	8.89	5.11	110.38	251.00	20.75	85.50	466.50	734.00	416.50	198.25	376.00	143.75	99.25	216.75	127.75
147+475.00	25.00	12.05	7.40	1.00	3.29	19.76	36.62	16.66	7.93	15.04	5.75	3.97	10.23	5.11	209.38	219.88	24.50	82.50	481.88	834.13	416.50	198.25	376.00	143.75	99.25	239.00	127.75
147+500.00	25.00	12.62	7.86	0.97	3.01	20.30	44.71	16.66	7.93	15.04	5.75	3.97	10.50	5.11	308.37	190.75	24.62	78.75	500.75	1016.62	416.50	198.25	376.00	143.75	99.25	259.12	127.75

147+525.00	25.00	12.14	8.15	0.98	2.80	20.56	46.99	16.66	7.93	15.04	5.75	3.97	10.71	5.11	309.50	200.13	24.38	72.63	510.75	1146.25	416.50	198.25	376.00	143.75	99.25	265.13	127.75
147+550.00	25.00	12.98	10.80	1.04	2.69	21.33	54.28	16.66	7.93	15.04	5.75	3.97	11.63	5.11	314.00	236.88	25.25	68.63	523.63	1265.88	416.50	198.25	376.00	143.75	99.25	279.25	127.75
147+575.00	25.00	19.14	10.08	1.71	1.58	22.19	63.20	16.66	7.93	15.04	5.75	3.97	12.83	5.11	401.50	261.00	34.38	53.38	544.00	1468.50	416.50	198.25	376.00	143.75	99.25	305.75	127.75
147+600.00	25.00	20.38	10.57	1.86	1.92	22.77	66.52	16.66	7.93	15.04	5.75	3.97	13.26	5.11	494.00	258.13	44.63	43.75	562.00	1621.50	416.50	198.25	376.00	143.75	99.25	326.13	127.75
147+625.00	25.00	11.60	11.51	1.54	2.19	22.62	54.64	16.66	7.93	15.04	5.75	3.97	13.47	5.11	399.75	276.00	42.50	51.38	567.38	1514.50	416.50	198.25	376.00	143.75	99.25	334.13	127.75
147+650.00	25.00	20.47	10.81	1.17	2.37	22.99	66.07	16.66	7.93	15.04	5.75	3.97	13.75	5.11	400.87	279.00	33.87	57.00	570.12	1508.87	416.50	198.25	376.00	143.75	99.25	340.25	127.75
147+675.00	25.00	11.11	11.38	1.28	1.99	22.65	55.37	16.66	7.93	15.04	5.75	3.97	12.35	5.11	394.75	277.38	30.63	54.50	570.50	1518.00	416.50	198.25	376.00	143.75	99.25	326.25	127.75
147+700.00	25.00	11.01	11.13	1.34	1.85	22.26	54.54	16.66	7.93	15.04	5.75	3.97	11.81	5.11	276.50	281.38	32.75	48.00	561.38	1373.88	416.50	198.25	376.00	143.75	99.25	302.00	127.75
147+725.00	25.00	10.64	11.55	1.57	1.22	22.27	54.82	16.66	7.93	15.04	5.75	3.97	11.85	5.11	270.62	283.50	36.37	38.37	556.62	1367.00	416.50	198.25	376.00	143.75	99.25	295.75	127.75
147+750.00	25.00	11.20	11.22	1.53	1.11	22.06	54.38	16.66	7.93	15.04	5.75	3.97	11.53	5.11	273.00	284.63	38.75	29.13	554.13	1365.00	416.50	198.25	376.00	143.75	99.25	292.25	127.75
147+775.00	25.00	10.70	11.53	1.48	1.38	22.17	53.17	16.66	7.93	15.04	5.75	3.97	11.73	5.11	273.75	284.38	37.63	31.13	552.88	1344.38	416.50	198.25	376.00	143.75	99.25	290.75	127.75
147+800.00	25.00	20.80	9.59	1.65	1.12	22.27	61.80	16.66	7.93	15.04	5.75	3.97	12.01	5.11	393.75	264.00	39.12	31.25	555.50	1437.12	416.50	198.25	376.00	143.75	99.25	296.75	127.75
147+825.00	25.00	11.68	8.93	1.37	1.60	19.78	51.79	16.66	7.93	15.04	5.75	3.97	11.95	5.11	406.00	231.50	37.75	34.00	525.63	1419.88	416.50	198.25	376.00	143.75	99.25	299.50	127.75
147+850.00	25.00	11.76	8.60	1.35	1.97	19.61	50.36	16.66	7.93	15.04	5.75	3.97	11.56	5.11	293.00	219.13	34.00	44.63	492.38	1276.88	416.50	198.25	376.00	143.75	99.25	293.88	127.75
147+875.00	25.00	11.97	8.21	1.36	2.12	19.31	49.07	16.66	7.93	15.04	5.75	3.97	12.10	5.11	296.62	210.12	33.87	51.12	486.50	1242.87	416.50	198.25	376.00	143.75	99.25	295.75	127.75
147+900.00	25.00	11.55	7.82	1.52	2.33	19.12	46.70	16.66	7.93	15.04	5.75	3.97	11.79	5.11	294.00	200.38	36.00	55.63	480.38	1197.13	416.50	198.25	376.00	143.75	99.25	298.63	127.75
147+925.00	25.00	11.16	7.51	1.33	2.74	19.06	44.44	16.66	7.93	15.04	5.75	3.97	11.74	5.11	283.88	191.63	35.63	63.38	477.25	1139.25	416.50	198.25	376.00	143.75	99.25	294.13	127.75
147+950.00	25.00	11.14	8.37	1.47	2.22	19.15	46.79	16.66	7.93	15.04	5.75	3.97	11.89	5.11	278.75	198.50	35.00	62.00	477.62	1140.37	416.50	198.25	376.00	143.75	99.25	295.37	127.75
147+975.00	25.00	11.86	7.81	1.65	1.79	19.80	44.98	16.66	7.93	15.04	5.75	3.97	11.59	5.11	287.50	202.25	39.00	50.13	486.88	1147.13	416.50	198.25	376.00	143.75	99.25	293.50	127.75
148+000.00	25.00	12.26	7.30	1.88	1.93	21.00	43.50	16.66	7.93	15.04	5.75	3.97	11.25	5.11	301.50	188.88	44.13	46.50	510.00	1106.00	416.50	198.25	376.00	143.75	99.25	285.50	127.75
148+025.00	25.00	11.66	7.03	2.01	2.00	18.76	41.20	16.66	7.93	15.04	5.75	3.97	11.01	5.11	299.00	179.13	48.63	49.13	497.00	1058.75	416.50	198.25	376.00	143.75	99.25	278.25	127.75
148+050.00	25.00	12.19	6.92	2.00	2.06	20.66	41.65	16.66	7.93	15.04	5.75	3.97	10.87	5.11	298.12	174.37	50.12	50.75	492.75	1035.62	416.50	198.25	376.00	143.75	99.25	273.50	127.75
148+075.00	25.00	11.71	7.00	1.44	2.72	20.33	40.78	16.66	7.93	15.04	5.75	3.97	10.43	5.11	298.75	174.00	43.00	59.75	512.38	1030.38	416.50	198.25	376.00	143.75	99.25	266.25	127.75
148+100.00	25.00	12.37	6.51	1.34	3.24	20.28	39.67	16.66	7.93	15.04	5.75	3.97	10.35	5.11	301.00	168.88	34.75	74.50	507.63	1005.63	416.50	198.25	376.00	143.75	99.25	259.75	127.75
148+125.00	25.00	11.84	7.15	1.55	2.95	20.39	40.66	16.66	7.93	15.04	5.75	3.97	10.48	5.11	302.63	170.75	36.13	77.38	508.38	1004.13	416.50	198.25	376.00	143.75	99.25	260.38	127.75
148+150.00	25.00	11.60	7.24	1.72	2.85	20.41	40.93	16.66	7.93	15.04	5.75	3.97	10.41	5.11	293.00	179.88	40.88	72.50	510.00	1019.88	416.50	198.25	376.00	143.75	99.25	261.13	127.75
148+175.00	25.00	12.07	6.90	1.58	3.19	20.11	40.26	16.66	7.93	15.04	5.75	3.97	10.01	5.11	295.88	176.75	41.25	75.50	506.50	1014.88	416.50	198.25	376.00	143.75	99.25	255.25	127.75
148+200.00	25.00	11.76	6.23	1.44	3.65	19.57	36.96	16.66	7.93	15.04	5.75	3.97	9.62	5.11	297.87	164.12	37.75	85.50	496.00	965.25	416.50	198.25	376.00	143.75	99.25	245.37	127.75
148+225.00	25.00	12.15	6.02	1.50	3.45	19.78	37.66	16.66	7.93	15.04	5.75	3.97	9.93	5.11	298.88	153.13	36.75	88.75	491.88	932.75	416.50	198.25	376.00	143.75	99.25	244.38	127.75
148+250.00	25.00	11.45	5.66	1.64	3.19	19.57	36.67	16.66	7.93	15.04	5.75	3.97	9.66	5.11	295.00	146.00	39.25	83.00	491.88	929.13	416.50	198.25	376.00	143.75	99.25	244.88	127.75
148+275.00	25.00	12.59	6.02	1.82	3.26	19.64	38.90	16.66	7.93	15.04	5.75	3.97	9.78	5.11	300.50	146.00	43.25	80.62	490.12	944.62	416.50	198.25	376.00	143.75	99.25	243.00	127.75
148+300.00	25.00	12.44	6.00	1.72	3.27	19.76	39.05	16.66	7.93	15.04	5.75	3.97	10.05	5.11	312.88	150.25	44.25	81.63	492.50	974.38	416.50	198.25	376.00	143.75	99.25	247.88	127.75
148+325.00	25.00	10.83	6.35	1.86	2.76	19.61	38.51	16.66	7.93	15.04	5.75	3.97	9.76	5.11	290.88	154.38	44.75	75.38	492.13	969.50	416.50	198.25	376.00	143.75	99.25	247.63	127.75
148+350.00	25.00	10.15	6.26	1.86	3.08	19.55	36.02	16.66	7.93	15.04	5.75	3.97	9.68	5.11	262.25	157.62	46.50	73.00	489.50	931.62	416.50	198.25	376.00	143.75	99.25	243.00	127.75
148+375.00	25.00	11.10	6.78	1.38	3.65	18.06	39.08	16.66	7.93	15.04	5.75	3.97	10.24	5.11	265.63	163.00	40.50	84.13	470.13	938.75	416.50	198.25	376.00	143.75	99.25	249.00	127.75
148+400.00	25.00	11.51	7.23	1.50	3.49	20.61	40.96	16.66	7.93	15.04	5.75	3.97	11.08	5.11	282.63	175.13	36.00	89.25	483.38	1000.50	416.50	198.25	376.00	143.75	99.25	266.50	127.75
148+425.00	25.00	12.83	4.39	1.42	4.07	18.97	29.75	16.66	7.93	15.04	5.75	3.97	8.73	5.11	304.25	145.25	36.50	94.50	494.75	883.87	416.50	198.25	376.00	143.75	99.25	247.62	127.75
148+450.00	25.00	12.41	7.32	1.78	3.74	20.45	40.39	16.66	7.93	15.04	5.75	3.97	10.98	5.11	315.50	146.38	40.00	97.63	492.75	876.75	416.50	198.25	376.00	143.75	99.25	246.38	127.75
148+475.00	25.00	10.54	7.25	1.89	3.65	20.35	37.53	16.66	7.93	15.04	5.75	3.97	10.70	5.11	286.88	182.13	45.88	92.38	510.00	974.00	416.50	198.25	376.00	143.75	99.25	271.00	127.75
148+500.00	25.00	7.57	6.11	1.49	4.34	19.10	29.93	16.66	7.93	15.04	5.75	3.97	9.19	5.11	226.38	167.00	42.25	99.88	493.13	843.25	416.50	198.25	376.00	143.75	99.25	248.63	127.75
148+522.00	22.00	5.01	5.42	1.64	3.88	17.37	23.47	16.66	7.93	15.04	5.75	3.97	6.80	5.11	138.36	126.81	34.43	90.41	401.12	587.33	366.48	174.44	330.84	126.48	87.33	175.87	112.41
148+525.00	3.00	4.80	5.23	1.58	3.91	17.26	22.71	16.66	7.93	15.04	5.75	3.97	6.46	5.11	14.73	15.99	4.83	11.70	51.99	69.33	50.02	23.81	45.16	17.27	11.92	19.91	15.34
148+550.00	25.00	0.58	2.12	1.55	3.85	17.16	8.14	16.66	7.93	15.04	5.75	3.97	5.71	5.11	67.25	91.88	39.13	97.00	430.25	385.63	416.50	198.25	376.00	143.75	99.25	152.13	127.75
148+575.00	25.00	0.00	2.17	1.39	3.97	17.12	9.70	16.66	7.93	15.04	5.75	3.97	6.53	5.11	7.25	53.63	36.75	97.75	428.50	223.00	416.50	198.25	376.00	143.75	99.25	153.00	127.75
148+600.00	25.00	0.00	2.16	1.43	3.69	17.07	9.21	16.66	7.93	15.04	5.75	3.97	6.51	5.11	0.00	54.12	35.25	95.75	427.37	236.37	416.50	198.25	376.00	143.75	99.25	163.00	127.75

148+625.00	25.00	0.23	2.18	1.28	3.73	17.02	8.51	16.66	7.93	15.04	5.75	3.97	6.04	5.11	2.88	54.25	33.88	92.75	426.13	221.50	416.50	198.25	376.00	143.75	99.25	156.88	127.75
148+650.00	25.00	0.73	2.18	1.43	3.61	17.02	9.12	16.66	7.93	15.04	5.75	3.97	4.26	5.11	12.00	54.50	33.88	91.75	425.50	220.38	416.50	198.25	376.00	143.75	99.25	128.75	127.75
148+675.00	25.00	0.09	2.13	1.94	3.32	17.03	9.99	16.66	7.93	15.04	5.75	3.97	5.56	5.11	10.25	53.88	42.13	86.63	425.63	238.88	416.50	198.25	376.00	143.75	99.25	122.75	127.75
148+700.00	25.00	0.00	2.23	1.78	3.55	17.57	12.73	16.66	7.93	15.04	5.75	3.97	6.91	5.11	1.13	54.50	46.50	85.88	432.50	284.00	416.50	198.25	376.00	143.75	99.25	155.88	127.75
148+725.00	25.00	4.71	2.56	2.25	3.14	13.90	26.60	16.66	7.93	15.04	5.75	3.97	9.01	5.11	58.88	59.88	50.38	83.63	393.38	491.63	416.50	198.25	376.00	143.75	99.25	199.00	127.75
148+750.00	25.00	12.24	2.98	2.19	3.23	14.79	43.55	16.66	7.93	15.04	5.75	3.97	11.29	5.11	211.88	69.25	55.50	79.63	358.63	876.88	416.50	198.25	376.00	143.75	99.25	253.75	127.75
148+775.00	25.00	14.43	3.18	2.41	2.76	16.19	50.26	16.66	7.93	15.04	5.75	3.97	11.70	5.11	333.37	77.00	57.50	74.87	387.25	1172.62	416.50	198.25	376.00	143.75	99.25	287.37	127.75
148+800.00	25.00	12.79	3.17	1.96	3.27	15.71	48.72	16.66	7.93	15.04	5.75	3.97	11.65	5.11	340.25	79.38	54.63	75.38	398.75	1237.25	416.50	198.25	376.00	143.75	99.25	291.88	127.75
148+825.00	25.00	0.00	8.07	1.33	3.94	19.87	28.61	16.66	7.93	15.04	5.75	3.97	10.12	5.11	159.88	140.50	41.13	90.13	444.75	966.63	416.50	198.25	376.00	143.75	99.25	272.13	127.75
148+850.00	25.00	0.00	7.94	1.42	4.05	18.27	24.73	16.66	7.93	15.04	5.75	3.97	7.91	5.11	0.00	200.12	34.37	99.87	476.75	666.75	416.50	198.25	376.00	143.75	99.25	225.37	127.75
148+875.00	25.00	0.00	7.14	1.39	3.74	17.58	22.21	16.66	7.93	15.04	5.75	3.97	7.14	5.11	0.00	188.50	35.13	97.38	448.13	586.75	416.50	198.25	376.00	143.75	99.25	188.13	127.75
148+900.00	25.00	0.00	7.55	1.26	3.87	17.86	23.47	16.66	7.93	15.04	5.75	3.97	7.56	5.11	0.00	183.63	33.13	95.13	443.00	571.00	416.50	198.25	376.00	143.75	99.25	183.75	127.75
148+925.00	25.00	0.00	7.62	1.16	4.10	18.50	24.63	16.66	7.93	15.04	5.75	3.97	8.50	5.11	0.00	189.63	30.25	99.63	454.50	601.25	416.50	198.25	376.00	143.75	99.25	200.75	127.75
148+950.00	25.00	0.00	8.04	1.46	3.48	19.95	27.74	16.66	7.93	15.04	5.75	3.97	10.40	5.11	0.00	195.75	32.75	94.75	480.63	654.63	416.50	198.25	376.00	143.75	99.25	236.25	127.75
148+975.00	25.00	7.48	5.44	1.39	3.46	20.03	37.93	16.66	7.93	15.04	5.75	3.97	10.59	5.11	93.50	168.50	35.62	86.75	499.75	820.87	416.50	198.25	376.00	143.75	99.25	262.37	127.75
149+000.00	25.00	9.62	5.62	1.47	3.29	20.52	42.80	16.66	7.93	15.04	5.75	3.97	11.21	5.11	213.75	138.25	35.75	84.38	506.88	1009.13	416.50	198.25	376.00	143.75	99.25	272.50	127.75
149+025.00	25.00	11.15	5.73	1.28	3.50	20.59	44.23	16.66	7.93	15.04	5.75	3.97	11.26	5.11	259.63	141.88	34.38	84.88	513.88	1087.88	416.50	198.25	376.00	143.75	99.25	280.88	127.75
149+050.00	25.00	10.54	5.52	1.33	3.19	19.55	41.30	16.66	7.93	15.04	5.75	3.97	10.05	5.11	271.13	140.63	32.63	83.63	501.75	1069.13	416.50	198.25	376.00	143.75	99.25	266.38	127.75
149+075.00	25.00	0.00	6.05	1.35	3.49	19.16	26.51	16.66	7.93	15.04	5.75	3.97	9.26	5.11	131.75	144.62	33.50	83.50	483.87	847.62	416.50	198.25	376.00	143.75	99.25	241.37	127.75
149+100.00	25.00	0.00	6.40	1.39	3.15	19.63	28.87	16.66	7.93	15.04	5.75	3.97	9.77	5.11	0.00	155.63	34.25	83.00	484.88	692.25	416.50	198.25	376.00	143.75	99.25	237.88	127.75
149+125.00	25.00	0.00	6.80	1.44	2.96	19.98	29.76	16.66	7.93	15.04	5.75	3.97	10.22	5.11	0.00	165.00	35.38	76.38	495.13	732.88	416.50	198.25	376.00	143.75	99.25	249.88	127.75
149+150.00	25.00	0.00	5.98	0.99	3.66	18.55	23.89	16.66	7.93	15.04	5.75	3.97	8.53	5.11	0.00	159.75	30.37	82.75	481.62	670.62	416.50	198.25	376.00	143.75	99.25	234.37	127.75
149+175.00	25.00	0.00	5.04	1.26	3.81	18.43	23.14	16.66	7.93	15.04	5.75	3.97	8.36	5.11	0.00	137.75	28.13	93.38	462.25	587.88	416.50	198.25	376.00	143.75	99.25	211.13	127.75
149+200.00	25.00	6.48	7.66	1.40	3.49	11.40	39.14	16.66	7.93	15.04	5.75	3.97	10.42	5.11	81.00	158.75	33.25	91.25	372.88	778.50	416.50	198.25	376.00	143.75	99.25	234.75	127.75
149+225.00	25.00	7.09	8.16	1.35	3.43	11.50	42.30	16.66	7.93	15.04	5.75	3.97	11.11	5.11	169.62	197.75	34.37	86.50	286.25	1018.00	416.50	198.25	376.00	143.75	99.25	269.12	127.75
149+250.00	25.00	5.92	7.57	1.50	3.31	11.68	37.14	16.66	7.93	15.04	5.75	3.97	9.91	5.11	162.63	196.63	35.63	84.25	289.75	993.00	416.50	198.25	376.00	143.75	99.25	262.75	127.75
149+275.00	25.00	6.46	2.56	1.09	3.76	13.90	28.56	16.66	7.93	15.04	5.75	3.97	9.13	5.11	154.75	126.63	32.38	88.38	319.75	821.25	416.50	198.25	376.00	143.75	99.25	238.00	127.75
149+300.00	25.00	4.94	5.63	0.88	3.48	18.45	29.30	16.66	7.93	15.04	5.75	3.97	8.53	5.11	142.50	102.38	24.63	90.50	404.38	723.25	416.50	198.25	376.00	143.75	99.25	220.75	127.75
149+325.00	25.00	0.00	6.21	0.65	3.95	17.38	17.15	16.66	7.93	15.04	5.75	3.97	6.65	5.11	61.75	148.00	19.12	92.87	447.87	580.62	416.50	198.25	376.00	143.75	99.25	189.75	127.75
149+350.00	25.00	0.00	6.62	0.73	3.93	17.47	18.59	16.66	7.93	15.04	5.75	3.97	7.11	5.11	0.00	160.38	17.25	98.50	435.63	446.75	416.50	198.25	376.00	143.75	99.25	172.00	127.75
149+375.00	25.00	0.00	7.30	0.75	3.93	18.30	20.63	16.66	7.93	15.04	5.75	3.97	8.34	5.11	0.00	174.00	18.50	98.25	447.13	490.25	416.50	198.25	376.00	143.75	99.25	193.13	127.75
149+400.00	25.00	0.00	7.40	0.80	3.68	18.33	20.94	16.66	7.93	15.04	5.75	3.97	8.45	5.11	0.00	183.75	19.37	95.12	457.87	519.62	416.50	198.25	376.00	143.75	99.25	209.87	127.75
149+425.00	25.00	0.00	7.95	0.97	2.97	18.85	23.70	16.66	7.93	15.04	5.75	3.97	9.06	5.11	0.00	191.88	22.13	83.13	464.75	558.00	416.50	198.25	376.00	143.75	99.25	218.88	127.75
149+450.00	25.00	0.00	7.75	1.01	3.04	18.45	22.87	16.66	7.93	15.04	5.75	3.97	8.58	5.11	0.00	196.25	24.75	75.13	466.25	582.13	416.50	198.25	376.00	143.75	99.25	220.50	127.75
149+475.00	25.00	0.00	7.78	1.12	2.81	18.31	22.46	16.66	7.93	15.04	5.75	3.97	8.41	5.11	0.00	194.13	26.63	73.13	459.50	566.63	416.50	198.25	376.00	143.75	99.25	212.38	127.75
149+500.00	25.00	0.00	6.52	1.08	3.13	18.52	20.67	16.66	7.93	15.04	5.75	3.97	8.66	5.11	0.00	178.75	27.50	74.25	460.38	539.13	416.50	198.25	376.00	143.75	99.25	213.38	127.75
149+525.00	25.00	0.00	6.65	0.99	3.33	20.00	23.99	16.66	7.93	15.04	5.75	3.97	10.00	5.11	0.00	164.63	25.88	80.75	481.50	558.25	416.50	198.25	376.00	143.75	99.25	233.25	127.75
149+550.00	25.00	0.00	6.35	0.94	3.35	19.91	23.23	16.66	7.93	15.04	5.75	3.97	9.94	5.11	0.00	162.50	24.12	83.50	498.87	590.25	416.50	198.25	376.00	143.75	99.25	249.25	127.75
149+575.00	25.00	0.00	6.58	1.22	3.03	19.91	23.29	16.66	7.93	15.04	5.75	3.97	9.94	5.11	0.00	161.63	27.00	79.75	497.75	581.50	416.50	198.25	376.00	143.75	99.25	248.50	127.75
149+600.00	25.00	0.00	5.34	1.17	3.18	20.02	22.74	16.66	7.93	15.04	5.75	3.97	10.31	5.11	0.00	149.00	29.88	77.63	499.13	575.38	416.50	198.25	376.00	143.75	99.25	253.13	127.75
149+625.00	25.00	0.00	4.99	1.17	3.41	20.43	22.06	16.66	7.93	15.04	5.75	3.97	10.65	5.11	0.00	129.12	29.25	82.37	505.62	560.00	416.50	198.25	376.00	143.75	99.25	262.00	127.75
149+650.00	25.00	0.00	5.19	1.02	3.64	19.06	19.17	16.66	7.93	15.04	5.75	3.97	9.58	5.11	0.00	127.25	27.38	88.13	493.63	515.38	416.50	198.25	376.00	143.75	99.25	252.88	127.75
149+675.00	25.00	0.00	5.88	0.99	3.51	19.21	19.81	16.66	7.93	15.04	5.75	3.97	9.52	5.11	0.00	138.38	25.13	89.38	478.38	487.25	416.50	198.25	376.00	143.75	99.25	238.75	127.75
149+700.00	25.00	0.00	7.70	1.03	3.38	19.01	21.42	16.66	7.93	15.04	5.75	3.97	9.40	5.11	0.00	169.75	25.25	86.12	477.75	515.37	416.50	198.25	376.00	143.75	99.25	236.50	127.75
149+725.00	25.00	0.00	5.80	1.11	3.32	18.95	20.15	16.66	7.93	15.04	5.75	3.97	9.12	5.11	0.00	168.75	26.75	83.75	474.50	519.63	416.50	198.25	376.00	143.75	99.25	231.50	127.75

149+750.00	25.00	16.79	5.51	1.17	3.07	20.11	39.93	16.66	7.93	15.04	5.75	3.97	10.48	5.11	209.88	141.38	28.50	79.88	488.25	751.00	416.50	198.25	376.00	143.75	99.25	245.00	127.75
149+775.00	25.00	23.77	4.77	1.12	3.20	20.15	45.69	16.66	7.93	15.04	5.75	3.97	10.59	5.11	507.00	128.50	28.63	78.38	503.25	1070.25	416.50	198.25	376.00	143.75	99.25	263.38	127.75
149+800.00	25.00	25.72	5.06	1.20	2.95	20.74	49.69	16.66	7.93	15.04	5.75	3.97	10.37	5.11	618.62	122.87	29.00	76.87	511.12	1192.25	416.50	198.25	376.00	143.75	99.25	262.00	127.75
149+825.00	25.00	27.14	4.98	1.32	2.76	21.03	51.53	16.66	7.93	15.04	5.75	3.97	11.72	5.11	660.75	125.50	31.50	71.38	522.13	1265.25	416.50	198.25	376.00	143.75	99.25	276.13	127.75
149+850.00	25.00	27.48	5.43	1.35	3.13	20.95	52.65	16.66	7.93	15.04	5.75	3.97	11.59	5.11	682.75	130.13	33.38	73.63	524.75	1302.25	416.50	198.25	376.00	143.75	99.25	291.38	127.75
149+875.00	25.00	19.33	5.78	1.49	2.97	20.98	44.50	16.66	7.93	15.04	5.75	3.97	11.70	5.11	585.12	140.12	35.50	76.25	524.12	1214.37	416.50	198.25	376.00	143.75	99.25	291.12	127.75
149+900.00	25.00	14.29	6.26	1.22	3.17	20.60	38.83	16.66	7.93	15.04	5.75	3.97	9.35	5.11	420.25	150.50	33.88	76.75	519.75	1041.63	416.50	198.25	376.00	143.75	99.25	263.13	127.75
149+925.00	25.00	9.11	7.29	1.45	2.90	20.77	35.41	16.66	7.93	15.04	5.75	3.97	10.46	5.11	292.50	169.38	33.38	75.88	517.13	928.00	416.50	198.25	376.00	143.75	99.25	247.63	127.75
149+950.00	25.00	9.48	7.39	1.28	3.30	20.99	35.10	16.66	7.93	15.04	5.75	3.97	10.67	5.11	232.37	183.50	34.12	77.50	522.00	881.37	416.50	198.25	376.00	143.75	99.25	264.12	127.75
149+975.00	25.00	0.00	6.00	1.15	3.47	19.29	22.48	16.66	7.93	15.04	5.75	3.97	9.43	5.11	118.50	167.38	30.38	84.63	503.50	719.75	416.50	198.25	376.00	143.75	99.25	251.25	127.75
150+000.00	25.00	0.00	5.56	1.23	3.45	19.08	20.96	16.66	7.93	15.04	5.75	3.97	9.21	5.11	0.00	144.50	29.75	86.50	479.63	543.00	416.50	198.25	376.00	143.75	99.25	233.00	127.75
150+025.00	25.00	0.00	5.15	1.39	3.40	19.32	20.75	16.66	7.93	15.04	5.75	3.97	9.46	5.11	0.00	133.87	32.75	85.62	480.00	521.37	416.50	198.25	376.00	143.75	99.25	233.37	127.75
150+050.00	25.00	0.00	5.64	1.28	3.68	19.62	22.30	16.66	7.93	15.04	5.75	3.97	9.73	5.11	0.00	134.88	33.38	88.50	486.75	538.13	416.50	198.25	376.00	143.75	99.25	239.88	127.75
150+075.00	25.00	0.00	5.76	1.40	3.44	20.10	22.55	16.66	7.93	15.04	5.75	3.97	10.23	5.11	0.00	142.50	33.50	89.00	496.50	560.63	416.50	198.25	376.00	143.75	99.25	249.50	127.75
150+100.00	25.00	0.00	7.32	1.30	3.61	19.32	22.14	16.66	7.93	15.04	5.75	3.97	9.44	5.11	0.00	163.50	33.75	88.12	492.75	558.62	416.50	198.25	376.00	143.75	99.25	245.87	127.75
150+125.00	25.00	0.00	6.40	1.18	3.62	19.19	21.49	16.66	7.93	15.04	5.75	3.97	9.35	5.11	0.00	171.50	31.00	90.38	481.38	545.38	416.50	198.25	376.00	143.75	99.25	234.88	127.75
150+150.00	25.00	0.00	6.60	1.22	3.48	19.00	20.74	16.66	7.93	15.04	5.75	3.97	9.21	5.11	0.00	162.50	30.00	88.75	477.38	527.88	416.50	198.25	376.00	143.75	99.25	232.00	127.75
150+175.00	25.00	0.00	7.83	1.27	3.42	18.27	20.46	16.66	7.93	15.04	5.75	3.97	8.45	5.11	0.00	180.38	31.13	86.25	465.88	515.00	416.50	198.25	376.00	143.75	99.25	220.75	127.75
150+200.00	25.00	0.00	7.21	1.42	3.19	17.69	17.85	16.66	7.93	15.04	5.75	3.97	7.74	5.11	0.00	188.00	33.62	82.62	449.50	478.87	416.50	198.25	376.00	143.75	99.25	202.37	127.75
150+225.00	25.00	0.00	7.52	1.41	2.82	18.13	18.97	16.66	7.93	15.04	5.75	3.97	8.13	5.11	0.00	184.13	35.38	75.13	447.75	460.25	416.50	198.25	376.00	143.75	99.25	198.38	127.75
150+250.00	25.00	3.81	5.75	1.01	3.12	18.70	24.52	16.66	7.93	15.04	5.75	3.97	9.07	5.11	47.63	165.88	30.25	74.25	460.38	543.63	416.50	198.25	376.00	143.75	99.25	215.00	127.75
150+275.00	25.00	3.17	6.36	1.12	2.73	18.85	25.89	16.66	7.93	15.04	5.75	3.97	9.14	5.11	87.25	151.38	26.63	73.13	469.38	630.13	416.50	198.25	376.00	143.75	99.25	227.63	127.75
150+300.00	25.00	3.27	5.97	1.09	2.55	16.39	24.11	16.66	7.93	15.04	5.75	3.97	8.88	5.11	80.50	154.13	27.63	66.00	440.50	625.00	416.50	198.25	376.00	143.75	99.25	225.25	127.75
150+325.00	25.00	0.00	5.53	1.28	2.91	17.72	15.57	16.66	7.93	15.04	5.75	3.97	7.47	5.11	40.88	143.75	29.63	68.25	426.38	496.00	416.50	198.25	376.00	143.75	99.25	204.38	127.75
150+350.00	25.00	11.76	3.36	1.53	2.53	13.76	45.20	16.66	7.93	15.04	5.75	3.97	13.77	5.11	147.00	111.12	35.12	68.00	393.50	759.62	416.50	198.25	376.00	143.75	99.25	265.50	127.75
150+375.00	25.00	17.27	3.18	1.82	2.16	16.12	48.14	16.66	7.93	15.04	5.75	3.97	12.90	5.11	362.88	81.75	41.88	58.63	373.50	1166.75	416.50	198.25	376.00	143.75	99.25	333.38	127.75
150+400.00	25.00	12.66	3.06	2.18	1.70	15.46	41.79	16.66	7.93	15.04	5.75	3.97	12.07	5.11	374.13	78.00	50.00	48.25	394.75	1124.13	416.50	198.25	376.00	143.75	99.25	312.13	127.75
150+425.00	25.00	13.21	2.97	2.10	1.74	15.59	40.53	16.66	7.93	15.04	5.75	3.97	11.56	5.11	323.37	75.37	53.50	43.00	388.12	1029.00	416.50	198.25	376.00	143.75	99.25	295.37	127.75
150+450.00	25.00	13.04	2.80	1.85	2.18	15.58	38.45	16.66	7.93	15.04	5.75	3.97	10.53	5.11	328.13	72.13	49.38	49.00	389.63	987.25	416.50	198.25	376.00	143.75	99.25	276.13	127.75
150+475.00	25.00	8.87	2.63	1.48	2.87	15.03	29.50	16.66	7.93	15.04	5.75	3.97	9.58	5.11	273.88	67.88	41.63	63.13	382.63	849.38	416.50	198.25	376.00	143.75	99.25	251.38	127.75
150+500.00	25.00	5.19	2.56	1.35	3.22	13.81	22.77	16.66	7.93	15.04	5.75	3.97	9.20	5.11	175.75	64.87	35.37	76.12	360.50	653.37	416.50	198.25	376.00	143.75	99.25	234.75	127.75
150+525.00	25.00	3.87	2.39	1.25	3.24	14.00	18.36	16.66	7.93	15.04	5.75	3.97	8.29	5.11	113.25	61.88	32.50	80.75	347.63	514.13	416.50	198.25	376.00	143.75	99.25	218.63	127.75
150+550.00	25.00	6.16	5.78	1.41	3.00	18.55	25.57	16.66	7.93	15.04	5.75	3.97	8.73	5.11	125.38	102.13	33.25	78.00	406.88	549.13	416.50	198.25	376.00	143.75	99.25	212.75	127.75
150+575.00	25.00	12.98	5.93	1.51	2.93	19.58	38.87	16.66	7.93	15.04	5.75	3.97	9.62	5.11	239.25	146.38	36.50	74.13	476.63	805.50	416.50	198.25	376.00	143.75	99.25	229.38	127.75
150+600.00	25.00	11.94	6.74	1.53	2.52	20.38	41.90	16.66	7.93	15.04	5.75	3.97	10.60	5.11	311.50	158.37	38.00	68.12	499.50	1009.62	416.50	198.25	376.00	143.75	99.25	252.75	127.75
150+625.00	25.00	12.34	7.07	1.63	2.32	20.79	43.61	16.66	7.93	15.04	5.75	3.97	11.22	5.11	303.50	172.63	39.50	60.50	514.63	1068.88	416.50	198.25	376.00	143.75	99.25	272.75	127.75
150+650.00	25.00	12.04	7.62	1.47	2.46	21.15	45.83	16.66	7.93	15.04	5.75	3.97	11.44	5.11	304.75	183.62	38.75	59.75	524.25	1118.00	416.50	198.25	376.00	143.75	99.25	283.25	127.75
150+675.00	25.00	7.66	8.17	1.62	2.31	20.54	38.63	16.66	7.93	15.04	5.75	3.97	10.88	5.11	246.25	197.38	38.63	59.63	521.13	1055.75	416.50	198.25	376.00	143.75	99.25	279.00	127.75
150+700.00	25.00	12.49	6.75	1.44	2.60	20.37	41.78	16.66	7.93	15.04	5.75	3.97	10.67	5.11	251.88	186.50	38.25	61.38	511.38	1005.13	416.50	198.25	376.00	143.75	99.25	269.38	127.75
150+725.00	25.00	12.33	6.46	1.49	2.49	20.24	41.73	16.66	7.93	15.04	5.75	3.97	10.52	5.11	310.25	165.13	36.63	63.63	507.63	1043.88	416.50	198.25	376.00	143.75	99.25	264.88	127.75
150+750.00	25.00	13.23	6.16	1.56	2.38	20.39	42.47	16.66	7.93	15.04	5.75	3.97	10.65	5.11	319.50	157.75	38.12	60.87	507.87	1052.50	416.50	198.25	376.00	143.75	99.25	264.62	127.75
150+775.00	25.00	12.09	7.51	2.12	1.38	20.76	44.98	16.66	7.93	15.04	5.75	3.97	11.00	5.11	316.50	170.88	46.00	47.00	514.38	1093.13	416.50	198.25	376.00	143.75	99.25	270.63	127.75
150+800.00	25.00	11.52	8.01	2.07	1.39	21.09	45.94	16.66	7.93	15.04	5.75	3.97	11.60	5.11	295.13	194.00	52.38	34.63	523.13	1136.50	416.50	198.25	376.00	143.75	99.25	282.50	127.75
150+825.00	25.00	11.57	7.40	1.72	2.17	20.52	43.85	16.66	7.93	15.04	5.75	3.97	10.39	5.11	288.62	192.62	47.37	44.50	520.12	1122.37	416.50	198.25	376.00	143.75	99.25	274.87	127.75
150+850.00	25.00	0.00	4.94	1.55	2.83	17.69	13.87	16.66	7.93	15.04	5.75	3.97	7.93	5.11	144.63	154.25	40.88	62.50	477.63	721.50	416.50	198.25	376.00	143.75	99.25	229.00	127.75

150+875.00	25.00	0.00	4.81	1.53	2.87	17.45	14.07	16.66	7.93	15.04	5.75	3.97	7.34	5.11	0.00	121.88	38.50	71.25	439.25	349.25	416.50	198.25	376.00	143.75	99.25	190.88	127.75
150+900.00	25.00	10.81	7.03	1.95	2.43	19.68	39.13	16.66	7.93	15.04	5.75	3.97	10.10	5.11	135.12	148.00	43.50	66.25	464.12	665.00	416.50	198.25	376.00	143.75	99.25	218.00	127.75
150+925.00	25.00	20.88	9.11	2.04	1.99	21.97	62.92	16.66	7.93	15.04	5.75	3.97	11.59	5.11	396.13	201.75	49.88	55.25	520.63	1275.63	416.50	198.25	376.00	143.75	99.25	271.13	127.75
150+950.00	25.00	20.71	8.26	1.68	2.60	22.42	62.09	16.66	7.93	15.04	5.75	3.97	12.13	5.11	519.88	217.13	46.50	57.38	554.88	1562.63	416.50	198.25	376.00	143.75	99.25	296.50	127.75
150+975.00	25.00	21.93	7.49	2.10	2.12	23.00	62.15	16.66	7.93	15.04	5.75	3.97	12.76	5.11	533.00	196.87	47.25	59.00	567.75	1553.00	416.50	198.25	376.00	143.75	99.25	311.12	127.75
151+000.00	25.00	24.78	7.95	1.75	2.47	23.14	64.34	16.66	7.93	15.04	5.75	3.97	13.69	5.11	583.88	193.00	48.13	57.38	576.75	1581.13	416.50	198.25	376.00	143.75	99.25	330.63	127.75
151+025.00	25.00	27.36	7.45	1.51	2.87	23.29	67.70	16.66	7.93	15.04	5.75	3.97	14.04	5.11	651.75	192.50	40.75	66.75	580.38	1650.50	416.50	198.25	376.00	143.75	99.25	346.63	127.75
151+050.00	25.00	21.85	8.52	1.57	2.66	23.31	61.45	16.66	7.93	15.04	5.75	3.97	14.23	5.11	615.12	199.62	38.50	69.12	582.50	1614.37	416.50	198.25	376.00	143.75	99.25	353.37	127.75
151+075.00	25.00	17.67	3.32	1.69	2.33	15.81	50.34	16.66	7.93	15.04	5.75	3.97	13.57	5.11	494.00	148.00	40.75	62.38	489.00	1397.38	416.50	198.25	376.00	143.75	99.25	347.50	127.75
151+100.00	25.00	21.38	3.45	1.90	2.14	17.40	55.64	16.66	7.93	15.04	5.75	3.97	14.25	5.11	488.13	84.63	44.88	55.88	415.13	1324.75	416.50	198.25	376.00	143.75	99.25	347.75	127.75
151+125.00	25.00	22.79	3.35	1.58	2.81	16.72	57.98	16.66	7.93	15.04	5.75	3.97	13.78	5.11	552.13	85.00	43.50	61.88	426.50	1420.25	416.50	198.25	376.00	143.75	99.25	350.38	127.75
151+150.00	25.00	17.96	3.18	1.57	2.76	16.17	49.07	16.66	7.93	15.04	5.75	3.97	11.82	5.11	509.37	81.62	39.37	69.62	411.12	1338.12	416.50	198.25	376.00	143.75	99.25	320.00	127.75
151+175.00	25.00	21.48	6.79	1.72	2.60	21.41	54.85	16.66	7.93	15.04	5.75	3.97	11.96	5.11	493.00	124.63	41.13	67.00	469.75	1299.00	416.50	198.25	376.00	143.75	99.25	297.25	127.75
151+200.00	25.00	16.17	5.84	1.30	3.31	20.85	46.49	16.66	7.93	15.04	5.75	3.97	11.32	5.11	470.63	157.88	37.75	73.88	528.25	1266.75	416.50	198.25	376.00	143.75	99.25	291.00	127.75
151+225.00	25.00	16.28	6.21	1.74	2.80	20.17	45.11	16.66	7.93	15.04	5.75	3.97	10.45	5.11	405.62	150.62	38.00	76.37	512.75	1145.00	416.50	198.25	376.00	143.75	99.25	272.12	127.75
151+250.00	25.00	12.23	5.57	1.39	3.24	19.34	38.05	16.66	7.93	15.04	5.75	3.97	9.37	5.11	356.38	147.25	39.13	75.50	493.88	1039.50	416.50	198.25	376.00	143.75	99.25	247.75	127.75
151+275.00	25.00	5.67	6.51	1.31	3.39	16.52	28.34	16.66	7.93	15.04	5.75	3.97	7.79	5.11	223.75	151.00	33.75	82.88	448.25	829.88	416.50	198.25	376.00	143.75	99.25	214.50	127.75
151+300.00	25.00	6.33	6.22	1.38	3.32	16.45	28.18	16.66	7.93	15.04	5.75	3.97	8.07	5.11	150.00	159.12	33.62	83.87	412.12	706.50	416.50	198.25	376.00	143.75	99.25	198.25	127.75
151+325.00	25.00	0.00	6.61	1.47	2.96	17.77	18.18	16.66	7.93	15.04	5.75	3.97	7.41	5.11	79.13	160.38	35.63	78.50	427.75	579.50	416.50	198.25	376.00	143.75	99.25	193.50	127.75
151+350.00	25.00	0.00	5.51	0.00	6.29	16.70	10.47	16.66	7.93	15.04	5.75	3.97	6.51	5.11	0.00	151.50	18.38	115.63	430.88	358.13	416.50	198.25	376.00	143.75	99.25	174.00	127.75
151+375.00	25.00	0.00	5.91	1.69	2.62	18.25	19.50	16.66	7.93	15.04	5.75	3.97	8.16	5.11	0.00	142.75	21.12	111.37	436.87	374.62	416.50	198.25	376.00	143.75	99.25	183.37	127.75
151+400.00	25.00	0.00	4.94	1.76	2.59	18.43	18.90	16.66	7.93	15.04	5.75	3.97	8.34	5.11	0.00	135.63	43.13	65.13	458.50	480.00	416.50	198.25	376.00	143.75	99.25	206.25	127.75
151+425.00	25.00	0.00	6.26	1.47	2.68	18.27	18.77	16.66	7.93	15.04	5.75	3.97	8.15	5.11	0.00	140.00	40.38	65.88	458.75	470.88	416.50	198.25	376.00	143.75	99.25	206.13	127.75
151+450.00	25.00	0.00	5.97	1.23	3.01	17.31	14.84	16.66	7.93	15.04	5.75	3.97	6.80	5.11	0.00	152.87	33.75	71.12	444.75	420.12	416.50	198.25	376.00	143.75	99.25	186.87	127.75
151+475.00	25.00	0.00	6.11	1.43	2.71	17.33	14.98	16.66	7.93	15.04	5.75	3.97	6.68	5.11	0.00	151.00	33.25	71.50	433.00	372.75	416.50	198.25	376.00	143.75	99.25	168.50	127.75
151+500.00	25.00	0.00	6.57	1.34	3.04	17.58	15.84	16.66	7.93	15.04	5.75	3.97	7.16	5.11	0.00	158.50	34.63	71.88	436.38	385.25	416.50	198.25	376.00	143.75	99.25	173.00	127.75
151+525.00	25.00	0.00	7.07	1.45	2.77	18.04	17.91	16.66	7.93	15.04	5.75	3.97	8.02	5.11	0.00	170.50	34.88	72.63	445.25	421.88	416.50	198.25	376.00	143.75	99.25	189.75	127.75
151+550.00	25.00	0.00	6.94	1.61	2.72	17.78	17.22	16.66	7.93	15.04	5.75	3.97	7.77	5.11	0.00	175.12	38.25	68.62	447.75	439.12	416.50	198.25	376.00	143.75	99.25	197.37	127.75
151+575.00	25.00	0.00	6.83	1.70	2.55	17.71	16.18	16.66	7.93	15.04	5.75	3.97	7.60	5.11	0.00	172.13	41.38	65.88	443.63	417.50	416.50	198.25	376.00	143.75	99.25	192.13	127.75
151+600.00	25.00	0.00	6.44	1.46	3.15	17.19	14.33	16.66	7.93	15.04	5.75	3.97	6.86	5.11	0.00	165.88	39.50	71.25	436.25	381.38	416.50	198.25	376.00	143.75	99.25	180.75	127.75
151+625.00	25.00	0.02	14.60	1.37	3.19	22.51	17.25	16.66	7.93	15.04	5.75	3.97	11.21	5.11	0.25	263.00	35.38	79.25	496.25	394.75	416.50	198.25	376.00	143.75	99.25	225.88	127.75
151+650.00	25.00	0.29	15.39	1.79	3.05	22.10	15.51	16.66	7.93	15.04	5.75	3.97	12.77	5.11	3.88	374.88	39.50	78.00	557.63	409.50	416.50	198.25	376.00	143.75	99.25	299.75	127.75
151+675.00	25.00	0.56	16.02	1.79	3.00	21.35	14.59	16.66	7.93	15.04	5.75	3.97	13.13	5.11	10.63	392.63	44.75	75.63	543.13	376.25	416.50	198.25	376.00	143.75	99.25	323.75	127.75
151+700.00	25.00	0.52	16.38	2.67	1.85	21.39	14.56	16.66	7.93	15.04	5.75	3.97	13.50	5.11	13.50	405.00	55.75	60.62	534.25	364.37	416.50	198.25	376.00	143.75	99.25	332.87	127.75
151+725.00	25.00	0.48	16.35	1.86	2.52	21.43	14.18	16.66	7.93	15.04	5.75	3.97	13.48	5.11	12.50	409.13	56.63	54.63	535.25	359.25	416.50	198.25	376.00	143.75	99.25	337.25	127.75
151+750.00	25.00	0.75	16.65	2.24	2.27	21.29	13.32	16.66	7.93	15.04	5.75	3.97	13.86	5.11	15.38	412.50	51.25	59.88	534.00	343.75	416.50	198.25	376.00	143.75	99.25	341.75	127.75
151+775.00	25.00	0.98	16.42	2.02	2.65	21.06	12.04	16.66	7.93	15.04	5.75	3.97	14.14	5.11	21.62	413.37	53.25	61.50	529.37	317.00	416.50	198.25	376.00	143.75	99.25	350.00	127.75
151+800.00	25.00	1.11	16.67	1.90	2.83	19.55	10.00	16.66	7.93	15.04	5.75	3.97	15.06	5.11	26.13	413.63	49.00	68.50	507.63	275.50	416.50	198.25	376.00	143.75	99.25	365.00	127.75
151+825.00	25.00	1.63	17.24	1.59	3.22	20.69	13.44	16.66	7.93	15.04	5.75	3.97	14.56	5.11	34.25	423.88	43.63	75.63	503.00	293.00	416.50	198.25	376.00	143.75	99.25	370.25	127.75
151+850.00	25.00	1.14	17.10	1.48	3.24	21.38	15.36	16.66	7.93	15.04	5.75	3.97	14.26	5.11	34.62	429.25	38.37	80.75	525.87	360.00	416.50	198.25	376.00	143.75	99.25	360.25	127.75
151+875.00	25.00	0.82	16.57	1.66	3.08	21.79	16.17	16.66	7.93	15.04	5.75	3.97	14.09	5.11	24.50	420.88	39.25	79.00	539.63	394.13	416.50	198.25	376.00	143.75	99.25	354.38	127.75
151+900.00	25.00	0.62	15.15	1.36	3.36	21.75	14.02	16.66	7.93	15.04	5.75	3.97	14.12	5.11	18.00	396.50	37.75	80.50	544.25	377.38	416.50	198.25	376.00	143.75	99.25	352.63	127.75
151+925.00	25.00	0.58	15.40	1.75	3.15	21.69	13.49	16.66	7.93	15.04	5.75	3.97	14.23	5.11	15.00	381.87	38.87	81.37	543.00	343.87	416.50	198.25	376.00	143.75	99.25	354.37	127.75
151+950.00	25.00	0.01	16.39	1.69	2.95	23.72	20.30	16.66	7.93	15.04	5.75	3.97	12.08	5.11	7.38	397.38	43.00	76.25	567.63	422.38	416.50	198.25	376.00	143.75	99.25	328.88	127.75
151+975.00	25.00	4.15	13.99	1.57	2.92	23.52	27.63	16.66	7.93	15.04	5.75	3.97	9.53	5.11	52.00	379.75	40.75	73.38	590.50	599.13	416.50	198.25	376.00	143.75	99.25	270.13	127.75

152+000.00	25.00	4.60	13.87	1.17	3.56	23.45	28.84	16.66	7.93	15.04	5.75	3.97	9.32	5.11	109.38	348.25	34.25	81.00	587.13	705.88	416.50	198.25	376.00	143.75	99.25	235.63	127.75
152+025.00	25.00	0.56	10.85	1.18	3.76	22.26	14.90	16.66	7.93	15.04	5.75	3.97	10.11	5.11	64.50	309.00	29.37	91.50	571.37	546.75	416.50	198.25	376.00	143.75	99.25	242.87	127.75
152+050.00	25.00	3.46	13.30	1.24	3.81	20.72	11.34	16.66	7.93	15.04	5.75	3.97	13.25	5.11	50.25	301.88	30.25	94.63	537.25	328.00	416.50	198.25	376.00	143.75	99.25	292.00	127.75
152+075.00	25.00	3.98	12.78	1.34	3.87	20.03	7.71	16.66	7.93	15.04	5.75	3.97	13.97	5.11	93.00	326.00	32.25	96.00	509.38	238.13	416.50	198.25	376.00	143.75	99.25	340.25	127.75
152+100.00	25.00	4.93	12.82	1.29	3.43	19.87	6.03	16.66	7.93	15.04	5.75	3.97	14.24	5.11	111.37	320.00	32.87	91.25	498.75	171.75	416.50	198.25	376.00	143.75	99.25	352.62	127.75
152+125.00	25.00	5.12	12.49	0.92	3.64	19.56	4.30	16.66	7.93	15.04	5.75	3.97	14.23	5.11	125.63	316.38	27.63	88.38	492.88	129.13	416.50	198.25	376.00	143.75	99.25	355.88	127.75
152+150.00	25.00	5.51	12.51	0.55	4.40	20.36	4.42	16.66	7.93	15.04	5.75	3.97	13.84	5.11	132.88	312.50	18.38	100.50	499.00	109.00	416.50	198.25	376.00	143.75	99.25	350.88	127.75
152+175.00	25.00	4.49	12.44	0.62	4.28	20.39	4.91	16.66	7.93	15.04	5.75	3.97	13.49	5.11	125.00	311.87	14.62	108.50	509.37	116.62	416.50	198.25	376.00	143.75	99.25	341.62	127.75
152+200.00	25.00	5.50	12.26	0.44	4.51	20.33	3.24	16.66	7.93	15.04	5.75	3.97	13.61	5.11	124.88	308.75	13.25	109.88	509.00	101.88	416.50	198.25	376.00	143.75	99.25	338.75	127.75
152+225.00	25.00	2.40	15.41	0.41	4.63	20.39	3.05	16.66	7.93	15.04	5.75	3.97	13.74	5.11	98.75	345.88	10.63	114.25	509.00	78.63	416.50	198.25	376.00	143.75	99.25	341.88	127.75
152+250.00	25.00	0.04	11.20	1.27	3.12	19.41	8.73	16.66	7.93	15.04	5.75	3.97	9.75	5.11	30.50	332.62	21.00	96.87	497.50	147.25	416.50	198.25	376.00	143.75	99.25	293.62	127.75
152+275.00	25.00	6.91	6.70	2.22	1.60	17.81	17.81	16.66	7.93	15.04	5.75	3.97	7.92	5.11	86.88	223.75	43.63	59.00	465.25	331.75	416.50	198.25	376.00	143.75	99.25	220.88	127.75
152+282.46	7.46	7.79	6.91	2.06	1.93	17.96	19.32	16.66	7.93	15.04	5.75	3.97	8.10	5.11	54.84	50.77	15.97	13.17	133.44	138.51	124.30	59.17	112.21	42.90	29.62	59.76	38.13
152+300.00	17.54	13.20	7.76	2.22	1.87	19.18	30.53	16.66	7.93	15.04	5.75	3.97	9.32	5.11	184.07	128.65	37.53	33.32	325.70	437.16	292.20	139.08	263.79	100.85	69.63	152.77	89.62
152+325.00	25.00	16.10	6.81	2.61	1.48	19.03	32.06	16.66	7.93	15.04	5.75	3.97	9.64	5.11	366.25	182.12	60.37	41.87	477.62	782.37	416.50	198.25	376.00	143.75	99.25	237.00	127.75
152+350.00	25.00	16.73	6.94	2.69	1.54	19.03	31.30	16.66	7.93	15.04	5.75	3.97	9.45	5.11	410.38	171.88	66.25	37.75	475.75	792.00	416.50	198.25	376.00	143.75	99.25	238.63	127.75
152+375.00	25.00	16.18	6.96	2.70	1.89	18.91	30.01	16.66	7.93	15.04	5.75	3.97	9.35	5.11	411.38	173.75	67.38	42.88	474.25	766.38	416.50	198.25	376.00	143.75	99.25	235.00	127.75
152+400.00	25.00	12.67	7.14	2.37	1.70	18.70	26.59	16.66	7.93	15.04	5.75	3.97	8.95	5.11	360.62	176.25	63.37	44.87	470.12	707.50	416.50	198.25	376.00	143.75	99.25	228.75	127.75
152+425.00	25.00	10.83	9.84	2.22	1.49	20.71	24.47	16.66	7.93	15.04	5.75	3.97	8.82	5.11	293.75	212.25	57.38	39.88	492.63	638.25	416.50	198.25	376.00	143.75	99.25	222.13	127.75
152+450.00	25.00	2.31	12.04	1.67	2.19	20.68	3.04	16.66	7.93	15.04	5.75	3.97	13.43	5.11	164.25	273.50	48.63	46.00	517.38	343.88	416.50	198.25	376.00	143.75	99.25	278.13	127.75
152+475.00	25.00	6.21	13.92	1.82	2.65	20.06	0.76	16.66	7.93	15.04	5.75	3.97	15.29	5.11	106.50	324.50	43.62	60.50	509.25	47.50	416.50	198.25	376.00	143.75	99.25	359.00	127.75
152+500.00	25.00	1.99	13.83	2.10	2.18	19.13	3.63	16.66	7.93	15.04	5.75	3.97	13.74	5.11	102.50	346.88	49.00	60.38	489.88	54.88	416.50	198.25	376.00	143.75	99.25	362.88	127.75
152+525.00	25.00	9.26	6.67	2.10	1.96	18.36	27.36	16.66	7.93	15.04	5.75	3.97	8.66	5.11	140.63	256.25	52.50	51.75	468.63	387.38	416.50	198.25	376.00	143.75	99.25	280.00	127.75
152+550.00	25.00	22.58	7.54	1.97	2.08	21.07	47.26	16.66	7.93	15.04	5.75	3.97	10.84	5.11	398.00	177.63	50.88	50.50	492.88	932.75	416.50	198.25	376.00	143.75	99.25	243.75	127.75
152+575.00	25.00	22.25	7.73	1.89	1.99	21.66	48.13	16.66	7.93	15.04	5.75	3.97	12.44	5.11	560.37	190.87	48.25	50.87	534.12	1192.37	416.50	198.25	376.00	143.75	99.25	291.00	127.75
152+600.00	25.00	24.54	8.06	2.10	2.07	22.27	53.74	16.66	7.93	15.04	5.75	3.97	13.18	5.11	584.88	197.38	49.88	50.75	549.13	1273.38	416.50	198.25	376.00	143.75	99.25	320.25	127.75
152+625.00	25.00	26.16	7.26	2.24	1.77	22.47	55.82	16.66	7.93	15.04	5.75	3.97	13.39	5.11	633.75	191.50	54.25	48.00	559.25	1369.50	416.50	198.25	376.00	143.75	99.25	332.13	127.75
152+650.00	25.00	22.29	7.83	1.99	2.18	22.58	52.93	16.66	7.93	15.04	5.75	3.97	13.51	5.11	605.62	188.62	52.87	49.37	563.12	1359.37	416.50	198.25	376.00	143.75	99.25	336.25	127.75
152+675.00	25.00	17.10	7.51	1.73	2.14	21.45	44.27	16.66	7.93	15.04	5.75	3.97	12.19	5.11	492.38	191.75	46.50	54.00	550.38	1215.00	416.50	198.25	376.00	143.75	99.25	321.25	127.75
152+700.00	25.00	25.07	7.97	1.72	2.32	22.64	57.44	16.66	7.93	15.04	5.75	3.97	13.57	5.11	527.13	193.50	43.13	55.75	551.13	1271.38	416.50	198.25	376.00	143.75	99.25	322.00	127.75
152+725.00	25.00	25.50	7.95	2.05	1.94	22.61	59.19	16.66	7.93	15.04	5.75	3.97	13.22	5.11	632.12	199.00	47.12	53.25	565.62	1457.87	416.50	198.25	376.00	143.75	99.25	334.87	127.75
152+750.00	25.00	22.29	7.62	1.94	1.88	21.82	54.21	16.66	7.93	15.04	5.75	3.97	11.35	5.11	597.38	194.63	49.88	47.75	555.38	1417.50	416.50	198.25	376.00	143.75	99.25	307.13	127.75
152+775.00	25.00	24.73	6.98	1.66	2.13	21.31	57.46	16.66	7.93	15.04	5.75	3.97	11.64	5.11	587.75	182.50	45.00	50.13	539.13	1395.88	416.50	198.25	376.00	143.75	99.25	287.38	127.75
152+800.00	25.00	21.70	7.08	2.62	1.43	20.68	51.33	16.66	7.93	15.04	5.75	3.97	11.07	5.11	580.37	175.75	53.50	44.50	524.87	1359.87	416.50	198.25	376.00	143.75	99.25	283.87	127.75
152+825.00	25.00	5.58	8.76	2.60	1.34	19.79	30.23	16.66	7.93	15.04	5.75	3.97	10.22	5.11	341.00	198.00	65.25	34.63	505.88	1019.50	416.50	198.25	376.00	143.75	99.25	266.13	127.75
152+850.00	25.00	0.00	9.82	2.65	1.28	18.80	24.47	16.66	7.93	15.04	5.75	3.97	8.93	5.11	69.75	232.25	65.63	32.75	482.38	683.75	416.50	198.25	376.00	143.75	99.25	239.38	127.75
152+875.00	25.00	0.00	7.30	2.73	1.21	17.90	19.06	16.66	7.93	15.04	5.75	3.97	7.58	5.11	0.00	214.00	67.25	31.13	458.75	544.13	416.50	198.25	376.00	143.75	99.25	206.38	127.75
152+900.00	25.00	0.00	6.79	2.89	0.97	17.45	17.26	16.66	7.93	15.04	5.75	3.97	7.20	5.11	0.00	176.12	70.25	27.25	441.87	454.00	416.50	198.25	376.00	143.75	99.25	184.75	127.75
152+925.00	25.00	0.00	6.19	2.26	1.70	17.34	15.37	16.66	7.93	15.04	5.75	3.97	7.08	5.11	0.00	162.25	64.38	33.38	434.88	407.88	416.50	198.25	376.00	143.75	99.25	178.50	127.75
152+950.00	25.00	0.00	6.22	2.45	1.39	16.97	15.02	16.66	7.93	15.04	5.75	3.97	6.33	5.11	0.00	155.13	58.88	38.63	428.88	379.88	416.50	198.25	376.00	143.75	99.25	167.63	127.75
152+975.00	25.00	0.00	6.75	2.39	1.41	16.88	15.91	16.66	7.93	15.04	5.75	3.97	6.02	5.11	0.00	162.13	60.50	35.00	423.13	386.63	416.50	198.25	376.00	143.75	99.25	154.38	127.75
153+000.00	25.00	0.00	6.91	2.42	1.41	16.83	16.45	16.66	7.93	15.04	5.75	3.97	6.24	5.11	0.00	170.75	60.13	35.25	421.38	404.50	416.50	198.25	376.00	143.75	99.25	153.25	127.75
153+025.00	25.00	0.00	6.82	2.64	1.40	16.85	17.16	16.66	7.93	15.04	5.75	3.97	6.22	5.11	0.00	171.63	63.25	35.13	421.00	420.13	416.50	198.25	376.00	143.75	99.25	155.75	127.75
153+050.00	25.00	0.00	6.73	2.33	1.85	16.89	17.14	16.66	7.93	15.04	5.75	3.97	6.10	5.11	0.00	169.37	62.12	40.62	421.75	428.75	416.50	198.25	376.00	143.75	99.25	154.00	127.75
153+075.00	25.00	0.00	6.52	2.24	2.14	17.05	16.82	16.66	7.93	15.04	5.75	3.97	5.72	5.11	0.00	165.63	57.13	49.88	424.25	424.50	416.50	198.25	376.00	143.75	99.25	147.75	127.75

153+100.00	25.00	0.00	6.66	2.95	1.40	17.00	17.57	16.66	7.93	15.04	5.75	3.97	5.76	5.11	0.00	164.75	64.88	44.25	425.63	429.88	416.50	198.25	376.00	143.75	99.25	143.50	127.75
153+125.00	25.00	0.00	6.67	2.29	2.12	17.05	17.68	16.66	7.93	15.04	5.75	3.97	5.71	5.11	0.00	166.62	65.50	44.00	425.62	440.62	416.50	198.25	376.00	143.75	99.25	143.37	127.75
153+150.00	25.00	0.00	7.12	2.22	2.22	17.21	20.09	16.66	7.93	15.04	5.75	3.97	6.53	5.11	0.00	172.38	56.38	54.25	428.25	472.13	416.50	198.25	376.00	143.75	99.25	153.00	127.75
153+175.00	25.00	0.00	6.69	2.37	2.28	18.06	23.31	16.66	7.93	15.04	5.75	3.97	7.85	5.11	0.00	172.63	57.38	56.25	440.88	542.50	416.50	198.25	376.00	143.75	99.25	179.75	127.75
153+200.00	25.00	0.00	9.08	2.38	2.44	19.62	29.54	16.66	7.93	15.04	5.75	3.97	10.04	5.11	0.00	197.13	59.38	59.00	471.00	660.63	416.50	198.25	376.00	143.75	99.25	223.63	127.75
153+225.00	25.00	0.00	9.10	2.92	1.72	20.83	33.34	16.66	7.93	15.04	5.75	3.97	11.37	5.11	0.00	227.25	66.25	52.00	505.63	786.00	416.50	198.25	376.00	143.75	99.25	267.63	127.75
153+250.00	25.00	0.00	8.68	2.82	2.36	20.96	32.89	16.66	7.93	15.04	5.75	3.97	11.27	5.11	0.00	222.25	71.75	51.00	522.38	827.88	416.50	198.25	376.00	143.75	99.25	283.00	127.75
153+275.00	25.00	0.00	8.45	2.74	2.67	18.96	26.10	16.66	7.93	15.04	5.75	3.97	9.06	5.11	0.00	214.13	69.50	62.88	499.00	737.38	416.50	198.25	376.00	143.75	99.25	254.13	127.75
153+300.00	25.00	0.00	7.79	2.10	3.89	17.75	23.20	16.66	7.93	15.04	5.75	3.97	7.52	5.11	0.00	203.00	60.50	82.00	458.87	616.25	416.50	198.25	376.00	143.75	99.25	207.25	127.75
153+325.00	25.00	9.82	9.09	1.75	4.73	18.33	47.91	16.66	7.93	15.04	5.75	3.97	11.74	5.11	122.75	211.00	48.13	107.75	451.00	888.88	416.50	198.25	376.00	143.75	99.25	240.75	127.75
153+350.00	25.00	9.79	10.18	1.98	3.49	16.96	57.92	16.66	7.93	15.04	5.75	3.97	14.11	5.11	245.13	240.88	46.63	102.75	441.13	1322.88	416.50	198.25	376.00	143.75	99.25	323.13	127.75
153+375.00	25.00	11.08	9.70	1.92	3.28	19.37	58.01	16.66	7.93	15.04	5.75	3.97	13.77	5.11	260.87	248.50	48.75	84.62	454.12	1449.12	416.50	198.25	376.00	143.75	99.25	348.50	127.75
153+400.00	25.00	0.00	10.53	1.82	3.65	21.00	35.82	16.66	7.93	15.04	5.75	3.97	11.59	5.11	138.50	252.88	46.75	86.63	504.63	1172.88	416.50	198.25	376.00	143.75	99.25	317.00	127.75
153+425.00	25.00	0.00	9.80	2.16	3.86	20.17	32.15	16.66	7.93	15.04	5.75	3.97	10.72	5.11	0.00	254.12	49.75	93.87	514.62	849.62	416.50	198.25	376.00	143.75	99.25	278.87	127.75
153+450.00	25.00	0.00	10.02	1.93	3.57	20.41	33.91	16.66	7.93	15.04	5.75	3.97	10.91	5.11	0.00	247.75	51.13	92.88	507.25	825.75	416.50	198.25	376.00	143.75	99.25	270.38	127.75
153+475.00	25.00	0.00	9.20	2.00	3.31	20.72	34.07	16.66	7.93	15.04	5.75	3.97	11.15	5.11	0.00	240.25	49.13	86.00	514.13	849.75	416.50	198.25	376.00	143.75	99.25	275.75	127.75
153+500.00	25.00	0.00	9.47	2.11	3.70	19.57	30.24	16.66	7.93	15.04	5.75	3.97	9.94	5.11	0.00	233.38	51.38	87.63	503.63	803.88	416.50	198.25	376.00	143.75	99.25	263.63	127.75
153+525.00	25.00	0.00	7.25	2.15	3.82	17.45	20.44	16.66	7.93	15.04	5.75	3.97	6.81	5.11	0.00	209.00	53.25	94.00	462.75	633.50	416.50	198.25	376.00	143.75	99.25	209.37	127.75
153+550.00	25.00	0.00	6.56	1.91	3.95	17.00	15.21	16.66	7.93	15.04	5.75	3.97	4.86	5.11	0.00	172.63	50.75	97.13	430.63	445.63	416.50	198.25	376.00	143.75	99.25	145.88	127.75
153+575.00	25.00	0.00	6.80	2.47	3.60	16.89	16.30	16.66	7.93	15.04	5.75	3.97	5.56	5.11	0.00	167.00	54.75	94.38	423.63	393.88	416.50	198.25	376.00	143.75	99.25	130.25	127.75
153+600.00	25.00	0.00	7.15	2.94	3.05	18.16	21.04	16.66	7.93	15.04	5.75	3.97	8.08	5.11	0.00	174.37	67.62	83.12	438.12	466.75	416.50	198.25	376.00	143.75	99.25	170.50	127.75
153+625.00	25.00	0.00	4.76	3.11	3.08	18.80	23.10	16.66	7.93	15.04	5.75	3.97	8.80	5.11	0.00	148.88	75.63	76.63	462.00	551.75	416.50	198.25	376.00	143.75	99.25	211.00	127.75
153+650.00	25.00	0.00	5.26	2.66	3.60	18.50	22.31	16.66	7.93	15.04	5.75	3.97	8.65	5.11	0.00	125.25	72.13	83.50	466.25	567.63	416.50	198.25	376.00	143.75	99.25	218.13	127.75
153+675.00	25.00	0.00	6.28	2.20	3.59	18.81	24.22	16.66	7.93	15.04	5.75	3.97	9.06	5.11	0.00	144.25	60.75	89.87	466.37	581.62	416.50	198.25	376.00	143.75	99.25	221.37	127.75
153+700.00	25.00	0.00	7.07	2.67	3.36	19.37	27.17	16.66	7.93	15.04	5.75	3.97	9.64	5.11	0.00	166.88	60.88	86.88	477.25	642.38	416.50	198.25	376.00	143.75	99.25	233.75	127.75
153+725.00	25.00	0.00	5.83	1.78	4.56	18.65	23.12	16.66	7.93	15.04	5.75	3.97	8.92	5.11	0.00	161.25	55.63	99.00	475.25	628.63	416.50	198.25	376.00	143.75	99.25	232.00	127.75
153+750.00	25.00	0.00	7.90	2.48	3.50	18.32	24.95	16.66	7.93	15.04	5.75	3.97	8.48	5.11	0.00	171.63	53.25	100.75	462.13	600.88	416.50	198.25	376.00	143.75	99.25	217.50	127.75
153+775.00	25.00	0.00	7.81	2.57	3.40	18.55	25.94	16.66	7.93	15.04	5.75	3.97	8.78	5.11	0.00	196.38	63.13	86.25	460.88	636.13	416.50	198.25	376.00	143.75	99.25	215.75	127.75
153+800.00	25.00	0.00	7.95	2.63	3.33	18.93	26.96	16.66	7.93	15.04	5.75	3.97	9.23	5.11	0.00	197.00	65.00	84.13	468.50	661.25	416.50	198.25	376.00	143.75	99.25	225.13	127.75
153+825.00	25.00	0.00	7.96	2.68	3.44	19.45	27.55	16.66	7.93	15.04	5.75	3.97	9.84	5.11	0.00	198.88	66.38	84.63	479.75	681.38	416.50	198.25	376.00	143.75	99.25	238.38	127.75
153+850.00	25.00	0.00	6.53	2.54	3.81	18.65	23.48	16.66	7.93	15.04	5.75	3.97	8.92	5.11	0.00	181.12	65.25	90.62	476.25	637.87	416.50	198.25	376.00	143.75	99.25	234.50	127.75
153+875.00	25.00	0.00	4.34	2.70	3.75	17.26	15.99	16.66	7.93	15.04	5.75	3.97	6.84	5.11	0.00	135.88	65.50	94.50	448.88	493.38	416.50	198.25	376.00	143.75	99.25	197.00	127.75
153+900.00	25.00	0.00	5.47	2.48	3.55	18.54	22.07	16.66	7.93	15.04	5.75	3.97	8.46	5.11	0.00	122.63	64.75	91.25	447.50	475.75	416.50	198.25	376.00	143.75	99.25	191.25	127.75
153+925.00	25.00	17.76	7.30	3.32	2.63	21.32	56.76	16.66	7.93	15.04	5.75	3.97	11.65	5.11	222.00	159.62	72.50	77.25	498.25	985.37	416.50	198.25	376.00	143.75	99.25	251.37	127.75
153+950.00	25.00	20.82	7.71	2.69	2.64	22.51	66.28	16.66	7.93	15.04	5.75	3.97	11.97	5.11	482.25	187.63	75.13	65.88	547.88	1538.00	416.50	198.25	376.00	143.75	99.25	295.25	127.75
153+975.00	25.00	20.53	7.76	3.04	2.75	22.97	64.60	16.66	7.93	15.04	5.75	3.97	13.51	5.11	516.88	193.38	71.63	67.38	568.50	1636.00	416.50	198.25	376.00	143.75	99.25	318.50	127.75
154+000.00	25.00	20.44	7.77	2.78	2.79	22.93	66.66	16.66	7.93	15.04	5.75	3.97	13.64	5.11	512.12	194.12	72.75	69.25	573.75	1640.75	416.50	198.25	376.00	143.75	99.25	339.37	127.75
154+025.00	25.00	20.13	11.00	2.74	2.80	23.17	70.88	16.66	7.93	15.04	5.75	3.97	11.97	5.11	507.13	234.63	69.00	69.88	576.25	1719.25	416.50	198.25	376.00	143.75	99.25	320.13	127.75
154+042.65	17.65	10.02	12.16	3.07	2.66	22.45	55.63	16.66	7.93	15.04	5.75	3.97	13.41	5.11	266.06	204.37	51.27	48.18	402.57	1116.38	294.03	139.96	265.44	101.48	70.07	223.96	90.19
154+050.00	7.35	12.36	10.43	2.77	3.04	22.50	58.62	16.66	7.93	15.04	5.75	3.97	12.08	5.11	82.26	83.03	21.47	20.95	165.22	419.93	122.47	58.29	110.56	42.27	29.18	93.69	37.56
154+075.00	25.00	14.22	6.94	2.36	3.47	20.76	50.52	16.66	7.93	15.04	5.75	3.97	10.79	5.11	332.25	217.12	64.12	81.37	540.75	1364.25	416.50	198.25	376.00	143.75	99.25	285.87	127.75
154+100.00	25.00	7.17	7.03	2.25	3.73	19.79	39.40	16.66	7.93	15.04	5.75	3.97	9.63	5.11	267.38	174.63	57.63	90.00	506.88	1124.00	416.50	198.25	376.00	143.75	99.25	255.25	127.75
154+125.00	25.00	7.53	6.67	2.01	4.04	19.65	38.26	16.66	7.93	15.04	5.75	3.97	9.64	5.11	183.75	171.25	53.25	97.13	493.00	970.75	416.50	198.25	376.00	143.75	99.25	240.88	127.75
154+150.00	25.00	7.28	7.74	1.93	3.96	19.40	42.90	16.66	7.93	15.04	5.75	3.97	10.36	5.11	185.12	180.12	49.25	100.00	488.12	1014.50	416.50	198.25	376.00	143.75	99.25	250.00	127.75
154+175.00	25.00	12.93	8.00	2.43	3.37	21.35	53.13	16.66	7.93	15.04	5.75	3.97	11.69	5.11	252.63	196.75	54.50	91.63	509.38	1200.38	416.50	198.25	376.00	143.75	99.25	275.63	127.75

154+200.00	25.00	21.40	7.89	2.59	2.99	21.75	64.77	16.66	7.93	15.04	5.75	3.97	12.18	5.11	429.13	198.63	62.75	79.50	538.75	1473.75	416.50	198.25	376.00	143.75	99.25	298.38	127.75
154+225.00	25.00	20.50	8.13	3.08	2.68	22.24	65.11	16.66	7.93	15.04	5.75	3.97	11.90	5.11	523.75	200.25	70.88	70.88	549.88	1623.50	416.50	198.25	376.00	143.75	99.25	301.00	127.75
154+250.00	25.00	12.11	9.11	2.51	3.13	22.52	56.87	16.66	7.93	15.04	5.75	3.97	13.04	5.11	407.62	215.50	69.87	72.62	559.50	1524.75	416.50	198.25	376.00	143.75	99.25	311.75	127.75
154+275.00	25.00	13.88	11.37	2.85	2.67	22.55	61.31	16.66	7.93	15.04	5.75	3.97	13.03	5.11	324.88	256.00	67.00	72.50	563.38	1477.25	416.50	198.25	376.00	143.75	99.25	325.88	127.75
154+300.00	25.00	18.27	10.73	2.56	2.90	22.54	65.88	16.66	7.93	15.04	5.75	3.97	13.27	5.11	401.88	276.25	67.63	69.63	563.63	1589.88	416.50	198.25	376.00	143.75	99.25	328.75	127.75
154+325.00	25.00	13.23	11.09	3.06	2.70	22.05	59.38	16.66	7.93	15.04	5.75	3.97	12.51	5.11	393.75	272.75	70.25	70.00	557.37	1565.75	416.50	198.25	376.00	143.75	99.25	322.25	127.75
154+350.00	25.00	13.43	8.18	2.51	3.58	21.47	53.17	16.66	7.93	15.04	5.75	3.97	11.68	5.11	333.25	240.88	69.63	78.50	544.00	1406.88	416.50	198.25	376.00	143.75	99.25	302.38	127.75
154+375.00	25.00	6.93	7.82	2.23	3.58	19.85	40.70	16.66	7.93	15.04	5.75	3.97	10.05	5.11	254.50	200.00	59.25	89.50	516.50	1173.38	416.50	198.25	376.00	143.75	99.25	271.63	127.75
154+400.00	25.00	0.00	7.05	1.54	5.13	18.07	20.82	16.66	7.93	15.04	5.75	3.97	8.12	5.11	86.62	185.87	47.12	108.87	474.00	769.00	416.50	198.25	376.00	143.75	99.25	227.12	127.75
154+425.00	25.00	0.00	6.83	1.30	5.04	17.71	19.91	16.66	7.93	15.04	5.75	3.97	7.67	5.11	0.00	173.50	35.50	127.13	447.25	509.13	416.50	198.25	376.00	143.75	99.25	197.38	127.75
154+450.00	25.00	0.00	7.88	2.04	4.16	17.46	19.69	16.66	7.93	15.04	5.75	3.97	7.51	5.11	0.00	183.88	41.75	115.00	439.63	495.00	416.50	198.25	376.00	143.75	99.25	189.75	127.75
154+475.00	25.00	0.00	7.88	2.99	3.14	17.89	21.80	16.66	7.93	15.04	5.75	3.97	7.77	5.11	0.00	197.00	62.87	91.25	441.87	518.62	416.50	198.25	376.00	143.75	99.25	191.00	127.75
154+500.00	25.00	0.00	7.87	2.09	3.64	17.99	22.51	16.66	7.93	15.04	5.75	3.97	8.06	5.11	0.00	196.88	63.50	84.75	448.50	553.88	416.50	198.25	376.00	143.75	99.25	197.88	127.75
154+525.00	25.00	17.29	6.20	2.09	3.61	20.41	34.06	16.66	7.93	15.04	5.75	3.97	11.16	5.11	216.13	175.88	52.25	90.63	480.00	707.13	416.50	198.25	376.00	143.75	99.25	240.25	127.75
154+550.00	25.00	12.91	3.12	3.07	2.22	22.12	51.01	16.66	7.93	15.04	5.75	3.97	12.37	5.11	377.50	116.50	64.50	72.87	531.62	1063.37	416.50	198.25	376.00	143.75	99.25	294.12	127.75
154+575.00	25.00	19.70	7.61	2.02	3.05	22.40	64.60	16.66	7.93	15.04	5.75	3.97	12.86	5.11	407.63	134.13	63.63	65.88	556.50	1445.13	416.50	198.25	376.00	143.75	99.25	315.38	127.75
154+600.00	25.00	19.09	8.69	1.59	3.52	23.27	67.70	16.66	7.93	15.04	5.75	3.97	12.01	5.11	484.88	203.75	45.13	82.13	570.88	1653.75	416.50	198.25	376.00	143.75	99.25	310.88	127.75
154+625.00	25.00	18.68	8.95	2.17	3.34	23.85	68.04	16.66	7.93	15.04	5.75	3.97	13.63	5.11	472.13	220.50	47.00	85.75	589.00	1696.75	416.50	198.25	376.00	143.75	99.25	320.50	127.75
154+650.00	25.00	20.43	8.52	2.38	3.06	23.29	66.98	16.66	7.93	15.04	5.75	3.97	12.08	5.11	488.87	218.37	56.87	80.00	589.25	1687.75	416.50	198.25	376.00	143.75	99.25	321.37	127.75
154+675.00	25.00	9.83	8.28	2.19	3.51	20.51	39.54	16.66	7.93	15.04	5.75	3.97	11.13	5.11	378.25	210.00	57.13	82.13	547.50	1331.50	416.50	198.25	376.00	143.75	99.25	290.13	127.75
154+700.00	25.00	0.00	7.85	2.65	2.91	19.73	25.83	16.66	7.93	15.04	5.75	3.97	10.10	5.11	122.88	201.63	60.50	80.25	503.00	817.13	416.50	198.25	376.00	143.75	99.25	265.38	127.75
154+725.00	25.00	0.00	7.06	2.66	3.24	17.72	21.37	16.66	7.93	15.04	5.75	3.97	7.62	5.11	0.00	186.37	66.37	76.87	468.12	590.00	416.50	198.25	376.00	143.75	99.25	221.50	127.75
154+750.00	25.00	0.00	7.24	2.60	3.35	17.70	21.19	16.66	7.93	15.04	5.75	3.97	7.67	5.11	0.00	178.75	65.75	82.38	442.75	532.00	416.50	198.25	376.00	143.75	99.25	191.13	127.75
154+775.00	25.00	0.00	8.33	2.41	3.39	18.56	24.19	16.66	7.93	15.04	5.75	3.97	8.77	5.11	0.00	194.63	62.63	84.25	453.25	567.25	416.50	198.25	376.00	143.75	99.25	205.50	127.75
154+800.00	25.00	0.00	9.23	2.84	3.02	20.44	33.20	16.66	7.93	15.04	5.75	3.97	11.06	5.11	0.00	219.50	65.62	80.12	487.50	717.37	416.50	198.25	376.00	143.75	99.25	247.87	127.75
154+825.00	25.00	20.27	8.91	2.89	2.51	23.32	69.07	16.66	7.93	15.04	5.75	3.97	13.89	5.11	253.38	226.75	71.63	69.13	547.00	1278.38	416.50	198.25	376.00	143.75	99.25	311.88	127.75
154+850.00	25.00	19.61	8.88	1.92	3.72	23.61	68.40	16.66	7.93	15.04	5.75	3.97	13.48	5.11	498.50	222.38	60.13	77.88	586.63	1718.38	416.50	198.25	376.00	143.75	99.25	342.13	127.75
154+875.00	25.00	12.92	8.45	2.35	3.56	21.95	55.08	16.66	7.93	15.04	5.75	3.97	11.50	5.11	406.62	216.62	53.37	91.00	569.50	1543.50	416.50	198.25	376.00	143.75	99.25	312.25	127.75
154+900.00	25.00	0.00	6.60	2.16	4.17	17.83	19.14	16.66	7.93	15.04	5.75	3.97	7.53	5.11	161.50	188.13	56.38	96.63	497.25	927.75	416.50	198.25	376.00	143.75	99.25	237.88	127.75
154+925.00	25.00	0.00	6.64	2.40	3.99	17.30	18.61	16.66	7.93	15.04	5.75	3.97	6.90	5.11	0.00	165.50	57.00	102.00	439.13	471.88	416.50	198.25	376.00	143.75	99.25	180.38	127.75
154+950.00	25.00	0.00	8.36	1.76	4.15	18.86	25.96	16.66	7.93	15.04	5.75	3.97	9.18	5.11	0.00	187.50	52.00	101.75	452.00	557.12	416.50	198.25	376.00	143.75	99.25	201.00	127.75
154+975.00	25.00	9.64	5.38	2.24	3.49	20.97	42.12	16.66	7.93	15.04	5.75	3.97	11.54	5.11	120.50	171.75	50.00	95.50	497.88	851.00	416.50	198.25	376.00	143.75	99.25	259.00	127.75
155+000.00	25.00	0.00	8.05	2.28	3.74	19.92	29.10	16.66	7.93	15.04	5.75	3.97	10.30	5.11	120.50	167.88	56.50	90.38	511.13	890.25	416.50	198.25	376.00	143.75	99.25	273.00	127.75
155+025.00	25.00	0.00	5.30	1.77	4.62	17.62	18.19	16.66	7.93	15.04	5.75	3.97	7.42	5.11	0.00	166.88	50.63	104.50	469.25	591.13	416.50	198.25	376.00	143.75	99.25	221.50	127.75
155+050.00	25.00	0.00	6.31	1.52	4.78	17.78	18.88	16.66	7.93	15.04	5.75	3.97	7.63	5.11	0.00	145.12	41.12	117.50	442.50	463.37	416.50	198.25	376.00	143.75	99.25	188.12	127.75
155+075.00	25.00	0.00	9.35	1.52	4.57	18.57	26.23	16.66	7.93	15.04	5.75	3.97	8.71	5.11	0.00	195.75	38.00	116.88	454.38	563.88	416.50	198.25	376.00	143.75	99.25	204.25	127.75
155+100.00	25.00	0.00	8.36	1.92	3.75	19.37	29.22	16.66	7.93	15.04	5.75	3.97	9.75	5.11	0.00	221.38	43.00	104.00	474.25	693.13	416.50	198.25	376.00	143.75	99.25	230.75	127.75
155+125.00	25.00	0.00	2.64	2.07	3.70	19.35	22.44	16.66	7.93	15.04	5.75	3.97	9.70	5.11	0.00	137.50	49.88	93.13	484.00	645.75	416.50	198.25	376.00	143.75	99.25	243.13	127.75
155+150.00	25.00	0.00	2.60	2.64	2.95	19.14	20.74	16.66	7.93	15.04	5.75	3.97	9.37	5.11	0.00	65.50	58.88	83.13	481.13	539.75	416.50	198.25	376.00	143.75	99.25	238.38	127.75
155+175.00	25.00	6.62	7.41	2.29	3.13	20.00	37.31	16.66	7.93	15.04	5.75	3.97	10.31	5.11	82.75	125.13	61.63	76.00	489.25	725.63	416.50	198.25	376.00	143.75	99.25	246.00	127.75
155+200.00	25.00	7.04	8.74	2.62	2.74	21.02	42.06	16.66	7.93	15.04	5.75	3.97	11.67	5.11	170.75	201.87	61.37	73.37	512.75	992.12	416.50	198.25	376.00	143.75	99.25	274.75	127.75
155+225.00	25.00	7.60	7.90	2.55	2.51	20.88	40.48	16.66	7.93	15.04	5.75	3.97	11.31	5.11	183.00	208.00	64.63	65.63	523.75	1031.75	416.50	198.25	376.00	143.75	99.25	287.25	127.75
155+250.00	25.00	8.64	6.62	2.67	2.16	19.95	37.04	16.66	7.93	15.04	5.75	3.97	10.26	5.11	203.00	181.50	65.25	58.38	510.38	969.00	416.50	198.25	376.00	143.75	99.25	269.63	127.75
155+275.00	25.00	0.00	2.45	2.29	2.65	18.61	19.23	16.66	7.93	15.04	5.75	3.97	8.48	5.11	108.00	113.37	62.00	60.12	482.00	703.37	416.50	198.25	376.00	143.75	99.25	234.25	127.75
155+300.00	25.00	0.00	5.32	1.51	3.64	14.04	17.43	16.66	7.93	15.04	5.75	3.97	7.83	5.11	0.00	97.13	47.50	78.63	408.13	458.25	416.50	198.25	376.00	143.75	99.25	203.88	127.75

155+325.00	25.00	0.00	5.77	2.21	2.77	14.45	19.53	16.66	7.93	15.04	5.75	3.97	8.79	5.11	0.00	138.63	46.50	80.13	356.13	462.00	416.50	198.25	376.00	143.75	99.25	207.75	127.75
155+350.00	25.00	0.00	2.44	1.99	2.97	18.24	15.18	16.66	7.93	15.04	5.75	3.97	8.46	5.11	0.00	102.62	52.50	71.75	408.62	433.87	416.50	198.25	376.00	143.75	99.25	215.62	127.75
155+375.00	25.00	0.00	2.53	2.79	1.84	18.74	16.09	16.66	7.93	15.04	5.75	3.97	8.94	5.11	0.00	62.13	59.75	60.13	462.25	390.88	416.50	198.25	376.00	143.75	99.25	217.50	127.75
155+400.00	25.00	11.89	7.28	3.34	1.13	20.66	43.50	16.66	7.93	15.04	5.75	3.97	10.84	5.11	148.63	122.63	76.63	37.13	492.50	744.88	416.50	198.25	376.00	143.75	99.25	247.25	127.75
155+425.00	25.00	12.36	7.93	3.30	1.07	21.26	49.24	16.66	7.93	15.04	5.75	3.97	11.35	5.11	303.12	190.12	83.00	27.50	524.00	1159.25	416.50	198.25	376.00	143.75	99.25	277.37	127.75
155+450.00	25.00	13.45	7.83	2.71	1.58	21.67	50.28	16.66	7.93	15.04	5.75	3.97	12.01	5.11	322.63	197.00	75.13	33.13	536.63	1244.00	416.50	198.25	376.00	143.75	99.25	292.00	127.75
155+475.00	25.00	12.83	8.07	3.73	0.61	21.58	47.65	16.66	7.93	15.04	5.75	3.97	12.19	5.11	328.50	198.75	80.50	27.38	540.63	1224.13	416.50	198.25	376.00	143.75	99.25	302.50	127.79
155+500.00	25.00	13.10	8.25	4.28	0.53	21.84	50.78	16.66	7.93	15.04	5.75	3.97	12.28	5.11	324.12	204.00	100.12	14.25	542.75	1230.37	416.50	198.25	376.00	143.75	99.25	305.87	127.79
155+525.00	25.00	17.39	7.31	4.07	0.26	21.35	52.25	16.66	7.93	15.04	5.75	3.97	11.97	5.11	381.13	194.50	104.38	9.88	539.88	1287.88	416.50	198.25	376.00	143.75	99.25	303.13	127.75
155+550.00	25.00	10.26	8.24	4.14	0.67	21.11	46.64	16.66	7.93	15.04	5.75	3.97	10.19	5.11	345.63	194.38	102.63	11.63	530.75	1236.13	416.50	198.25	376.00	143.75	99.25	277.00	127.75
155+575.00	25.00	12.45	8.07	4.27	0.75	21.41	44.68	16.66	7.93	15.04	5.75	3.97	11.77	5.11	283.88	203.88	105.13	17.75	531.50	1141.50	416.50	198.25	376.00	143.75	99.25	274.50	127.75
155+600.00	25.00	14.24	7.49	4.33	1.10	20.94	46.30	16.66	7.93	15.04	5.75	3.97	11.34	5.11	333.62	194.50	107.50	23.12	529.37	1137.25	416.50	198.25	376.00	143.75	99.25	288.87	127.75
155+625.00	25.00	18.50	6.88	3.42	1.32	20.77	47.40	16.66	7.93	15.04	5.75	3.97	11.16	5.11	409.25	179.63	96.88	30.25	521.38	1171.25	416.50	198.25	376.00	143.75	99.25	281.25	127.75
155+650.00	25.00	20.23	6.58	4.21	0.88	19.89	46.46	16.66	7.93	15.04	5.75	3.97	9.96	5.11	484.13	168.25	95.38	27.50	508.25	1173.25	416.50	198.25	376.00	143.75	99.25	264.00	127.75
155+675.00	25.00	13.45	6.33	3.79	0.61	18.65	32.37	16.66	7.93	15.04	5.75	3.97	8.53	5.11	421.00	161.37	100.00	18.62	481.75	985.37	416.50	198.25	376.00	143.75	99.25	231.12	127.75
155+700.00	25.00	13.93	5.32	3.33	1.40	17.41	25.62	16.66	7.93	15.04	5.75	3.97	7.06	5.11	342.25	145.63	89.00	25.13	450.75	724.88	416.50	198.25	376.00	143.75	99.25	194.88	127.75
155+725.00	25.00	6.46	12.21	0.29	4.87	20.43	2.18	16.66	7.93	15.04	5.75	3.97	13.28	5.11	254.88	219.13	45.25	78.38	473.00	347.50	416.50	198.25	376.00	143.75	99.25	254.25	127.75
155+750.00	25.00	1.65	11.62	2.13	2.77	20.14	5.98	16.66	7.93	15.04	5.75	3.97	13.16	5.11	101.37	297.87	30.25	95.50	507.12	102.00	416.50	198.25	376.00	143.75	99.25	330.50	127.75
155+775.00	25.00	1.82	13.71	2.55	1.89	20.94	4.97	16.69	7.93	15.04	5.75	3.97	13.16	5.11	43.38	316.63	58.50	58.25	513.50	136.88	416.88	198.25	376.00	143.75	99.25	329.00	127.75
155+800.00	25.00	4.29	14.99	2.21	2.30	20.55	2.42	16.66	7.93	15.04	5.75	3.97	14.17	5.11	76.38	358.75	59.50	52.38	518.63	92.38	416.88	198.25	376.00	143.75	99.25	341.63	127.75
155+825.00	25.00	6.56	14.56	2.71	2.04	20.07	1.48	16.66	7.93	15.04	5.75	3.97	14.49	5.11	135.62	369.37	61.50	54.25	507.75	48.75	416.50	198.25	376.00	143.75	99.25	358.25	127.75
155+850.00	25.00	7.50	15.22	2.39	2.52	20.14	2.10	16.66	7.93	15.04	5.75	3.97	14.87	5.11	175.75	372.25	63.75	57.00	502.63	44.75	416.50	198.25	376.00	143.75	99.25	367.00	127.75
155+875.00	25.00	6.06	14.10	1.91	2.93	20.19	1.43	16.66	7.93	15.04	5.75	3.97	14.32	5.11	169.50	366.50	53.75	68.13	504.13	44.13	416.50	198.25	376.00	143.75	99.25	364.88	127.75
155+900.00	25.00	5.08	13.62	2.17	2.42	20.82	1.73	16.66	7.93	15.04	5.75	3.97	14.08	5.11	139.25	346.50	51.00	66.88	512.63	39.50	416.50	198.25	376.00	143.75	99.25	355.00	127.75
155+925.00	25.00	1.54	13.42	1.75	3.22	20.06	1.24	16.66	7.93	15.04	5.75	3.97	13.90	5.11	82.75	338.00	49.00	70.50	511.00	37.13	416.50	198.25	376.00	143.75	99.25	349.75	127.75
155+950.00	25.00	2.15	9.64	2.07	3.06	19.68	0.09	16.66	7.93	15.04	5.75	3.97	12.07	5.11	46.13	288.25	47.75	78.50	496.75	16.63	416.50	198.25	376.00	143.75	99.25	324.63	127.75
155+975.00	25.00	10.61	8.89	1.92	3.08	19.98	0.35	16.66	7.93	15.04	5.75	3.97	11.50	5.11	159.50	231.63	49.88	76.75	495.75	5.50	416.50	198.25	376.00	143.75	99.25	294.63	127.75
156+000.00	25.00	10.38	8.10	1.30	3.71	19.25	1.08	16.66	7.93	15.04	5.75	3.97	11.03	5.11	262.37	212.37	40.25	84.87	490.37	17.87	416.50	198.25	376.00	143.75	99.25	281.62	127.75
156+025.00	25.00	12.22	8.28	2.43	2.22	20.52	1.78	16.66	7.93	15.04	5.75	3.97	10.67	5.11	282.50	204.75	46.63	74.13	497.13	35.75	416.50	198.25	376.00	143.75	99.25	271.25	127.75
156+050.00	25.00	11.59	8.25	2.24	2.57	19.59	0.92	16.66	7.93	15.04	5.75	3.97	10.87	5.11	297.63	206.63	58.38	59.88	501.38	33.75	416.50	198.25	376.00	143.75	99.25	269.25	127.75
156+075.00	25.00	18.16	8.31	1.50	3.34	19.68	0.00	16.66	7.93	15.04	5.75	3.97	12.70	5.11	371.87	207.00	46.75	73.87	490.87	11.50	416.50	198.25	376.00	143.75	99.25	294.62	127.75
156+100.00	25.00	23.46	9.23	1.67	3.10	19.68	0.00	16.66	7.93	15.04	5.75	3.97	13.81	5.11	520.25	219.25	39.63	80.50	492.00	0.00	416.50	198.25	376.00	143.75	99.25	331.38	127.75
156+125.00	25.00	23.88	9.59	1.59	3.07	19.68	0.00	16.66	7.93	15.04	5.75	3.97	13.77	5.11	591.75	235.25	40.75	77.13	492.00	0.00	416.50	198.25	376.00	143.75	99.25	344.75	127.75
156+150.00	25.00	19.37	9.21	1.98	2.51	19.68	0.00	16.66	7.93	15.04	5.75	3.97	12.84	5.11	540.62	235.00	44.62	69.75	492.00	0.00	416.50	198.25	376.00	143.75	99.25	332.62	127.75
156+175.00	25.00	16.50	9.11	2.00	2.46	19.68	0.12	16.66	7.93	15.04	5.75	3.97	12.44	5.11	448.38	229.00	49.75	62.13	492.00	1.50	416.50	198.25	376.00	143.75	99.25	316.00	127.75
156+200.00	25.00	15.37	9.41	1.54	3.12	19.68	0.10	16.66	7.93	15.04	5.75	3.97	13.44	5.11	398.38	231.50	44.25	69.75	492.00	2.75	416.50	198.25	376.00	143.75	99.25	323.50	127.75
156+211.82	11.82	18.52	9.66	1.91	2.71	19.68	0.00	16.66	7.93	15.04	5.75	3.97	14.23	5.11	200.31	112.72	20.39	34.46	232.65	0.59	196.95	93.74	177.79	67.97	46.93	163.55	60.41
															100975.41	**95592.37**	**21631.59**	**34173.70**	**232991.33**	**370145.15**	**198035.20**	**94262.49**	**178777.79**	**68349.22**	**47190.68**	**126330.09**	**60741.73**
															Sum Fi	**Sum Fsh**	**Sum Fit**	**Sum Fipt**	**Sum Ltt**	**Sum Fnlm**	**Sum Lgk**	**Sum Fo**	**Sum Lpl**	**Sum Fps**	**Sum Fzs**	**Sum Lh**	**Sum Fpt**
															(m³)	**(m³)**	**(m³)**	**(m³)**	**(m²)**	**(m³)**	**(m²)**	**(m³)**	**(m²)**	**(m³)**	**(m³)**	**(m²)**	**(m³)**

ЛЕГЕНДА

Fi... ИСКОП
Fsh... СКИДАЊЕ ХУМУСА
Fit... ИСКОП ПОСТОЈЕЋЕГ ТУЦАНИКА
Fo... СЛОЈ ОЈАЧАЊА НАСИПА - ЗАМЕНЕ ТЛА
Lpl... ВАЉАЊЕ ПЛАНУМА
Fps... ПРЕЛАЗНИ СЛОЈ

Fipt... ИСКОП ПОСТОЈЕЋЕГ ЗАШТИТНОГ СЛОЈА
Ltt... ВАЉАЊЕ ТЕМЕЉНОГ ТЛА
Fnlm... НАСИП ОД ЛОКАЛНОГ МАТЕРИЈАЛА
Lgk... ГЕОТЕКСТИЛ/ГЕОМРЕЖА

Fzs... ЗАШТИТНИ СЛОЈ
Lh... ХУМУЗИРАЊЕ
Fpt... ПРОЈЕКТОВАНИ ТУЦАНИК

ОТВОРЕНА ПРУГА БАЧКА ТОПОЛА - ЖЕДНИК
km 144+327.41 - km 156+211.82

	2/2.01.00 ПРИПРЕМНИ РАДОВИ			
2/2.01.01	**ЧИШЋЕЊЕ ТЕРЕНА.**			
	Отворена пруга Бачка Топола - Жедник.....	**=40000**	**m²**	**40000**
2/2.01.02	**СЕЧЕЊЕ ДРВЕЋА ДЕБЉИНЕ ДО 10cm.**			
	Отворена пруга Бачка Топола - Жедник.....	**=40000**	**m²**	**40000**
2/2.01.03	**СЕЧЕЊЕ ДРВЕЋА ДЕБЉИНЕ ПРЕКО 10cm.**			
	Отворена пруга Бачка Топола - Жедник.....	**=630**	**ком**	**630**
2/2.01.04	**УКЛАЊАЊЕ ОГРАДА.**			
	Отворена пруга Бачка Топола - Жедник.....	**=0**	**m**	**0**
2/2.01.05	**РУШЕЊЕ И УКЛАЊАЊЕ ВЕШТАЧКИХ ОБЈЕКАТА.**			
	Отворена пруга Бачка Топола - Жедник.....	**=0**	**m²**	**0**
2/2.01.06	**РУШЕЊЕ И УКЛАЊАЊЕ ПОСТОЈЕЋИХ ОБЈЕКАТА ОД ТВРДОГ МАТЕРИЈАЛА.**			
	Отворена пруга Бачка Топола - Жедник.....	**=190**	**m²**	**190**
2/2.01.07	**РУШЕЊЕ ПОСТОЈЕЋЕГ БЕТОНСКОГ КАНАЛА.**			
	Отворена пруга Бачка Топола - Жедник.....	**=0**	**m**	**0**
2/2.01.08	**РУШЕЊЕ ПОСТОЈЕЋИХ БЕТОНСКИХ ШАХТОВА.**			
	Отворена пруга Бачка Топола - Жедник.....	**=0**	**ком**	**0**
2/2.01.09	**УКЛАЊАЊЕ ПОСТОЈЕЋИХ ДРЕНАЖА.**			
	Отворена пруга Бачка Топола - Жедник.....	**=0**	**m**	**0**
2/2.01.10	**УКЛАЊАЊЕ КОЛОВОЗНЕ КОНСТРУКЦИЈЕ У ЗОНИ ПУТНОГ ПРЕЛАЗА.**			
	145+112,00.....30.9m² 147+801,00..... 32.4m² 152+010,00..... 33.0m² 152+882,00..... 30.0m² 153+980,00..... 30.0m² 156+390,00..... 30.0m² Отворена пруга Бачка Топола - Жедник.....	**=187.80**	**m²**	**187.80**
2/2.01.11	**ДЕМОНТАЖА ПОСТОЈЕЋИХ НИСКИХ ПЕРОНА.**			
	Отворена пруга Бачка Топола - Жедник.....	**=0**	**m**	**0**

	2/2.02.00 ЗЕМЉАНИ РАДОВИ			
2/2.02.01	**СКИДАЊЕ ХУМУСА.**			
	Отворена пруга Бачка Топола - Жедник.....	**=95592.37**	**m³**	**95593**
2/2.02.02	**УКЛАЊАЊЕ ПОСТОЈЕЋЕГ ЗАСТОРА.**			
	Отворена пруга Бачка Топола - Жедник Колосеци планиметрисано: m³ ∑=m³	**=21631.59**	**m³**	**21632**
2/2.02.03	**СКИДАЊЕ ПОСТОЈЕЋЕГ ТАМПОНА.**			
	Отворена пруга Бачка Топола - Жедник Колосеци планиметрисано: m³ ∑=m³	**=34173.70**	**m²**	**34174**
2/2.02.04	**ШИРОКИ ИСКОП.**			
	Отворена пруга Бачка Топола - Жедник.....	**=100975.41**	**m³**	**100976**
2/2.02.05	**ИСКОП СТЕПЕНИЦА.**			
	Отворена пруга Бачка Топола - Жедник.....	**=0**	**m³**	**0**
2/2.02.06	**ДОДАТАК ЗА ДАЉИНУ ТРАНСПОРТА МАТЕРИЈАЛА.**			
	- превоз од 0km до 5km ..... - превоз од 5km до 10km ..... - превоз од 10km до 15km ..... - превоз од 15km до 20km	**=0** **=0** **=0** **=171303**	**m³** **m³** **m³** **m³**	**0** **0** **0** **171303**
2/2.02.07	**ТРАНСПОРТ И ПРИВРЕМЕНО ДЕПОНОВАЊЕ НЕКОХЕРЕНТНОГ МАТЕРИЈАЛА ЗА ИЗРАДУ НАСИПА ПРУГЕ.**			
	-за транспортну даљину 67 km Отворена пруга Бачка Топола - Жедник.....	**=0**	**m³**	**0**
2/2.02.08	**УТОВАР И ПРЕВОЗ НЕКОХЕРЕНТНОГ МАТЕРИЈАЛА СА ПРИВРЕМЕНЕ ДЕПОНИЈЕ НА ТРАСУ.**			
	- превоз од 0km до 5km ..... - превоз од 5000 до 10000m ..... - превоз од 10000m до 15000m ..... - превоз од 15000m до 20000m	**=0** **=0** **=0** **=0**	**m³** **m³** **m³** **m³**	**0** **0** **0** **0**
2/2.02.09	**НАБАВКА И ТРАНСПОРТ КОХЕРЕНТНОГ МАТЕРИЈАЛА ЗА ИЗРАДУ НАСИПА ПРУГЕ.**			
	Отворена пруга Бачка Топола - Жедник.....	**=370145.15**	**m³**	**370146**
2/2.02.10	**УТОВАР И ПРЕВОЗ КОХЕРЕНТНОГ МАТЕРИЈАЛА ИЗ ИЗВОРИШТА МАТЕРИЈАЛА.**			
	- превоз од 0km до 5km ..... - превоз од 5000 до 10000m ..... - превоз од 10000m до 15000m ..... - превоз од 15000m до 20000m	**=0** **=0** **=0** **=370145.15**	**m³** **m³** **m³** **m³**	**0** **0** **0** **370146**
2/2.02.11	**МЕХАНИЧКО НАБИЈАЊЕ ТЕМЕЉНОГ ТЛА.**			

	Отворена пруга Бачка Топола - Жедник.....	=232991.33	m²	232992
2/2.02.12	ИЗРАДА НАСИПА ПРУГЕ.			
	Отворена пруга Бачка Топола - Жедник.....	=370145.15	m³	370146
2/2.02.13-1	НАБАВКА И УГРАДЊА ГЕОТЕКСТИЛА.			
	Отворена пруга Бачка Топола - Жедник.....	=198035.20	m²	198036
2/2.02.13-2	НАБАВКА И УГРАДЊА ГЕОМРЕЖЕ.			
	Отворена пруга Бачка Топола - Жедник.....	=198035.20	m²	198036
2/2.02.14	НАБАВКА И УГРАДЊА ГЕОМЕМБРАНЕ.			
	Отворена пруга Бачка Топола - Жедник.....	=0	m²	0
2/2.02.15	ДОДАТАК ЗА ПРЕВОЗ СЛОЈА ОЈАЧАЊА НАСИПА - ЗАМЕНЕ ТЛА ВАГОНИМА ДО СТАНИЦЕ.			
	-за транспортну даљину 67 km Отворена пруга Бачка Топола - Жедник.....	=94262.49	m³	94263
2/2.02.16	ИЗРАДА СЛОЈА ОЈАЧАЊА НАСИПА - ЗАМЕНА ТЛА			
	Отворена пруга Бачка Топола - Жедник.....	=94262.49	m³	94263
2/2.02.17	ИЗРАДА ПОСТЕЉИЦЕ.			
	Отворена пруга Бачка Топола - Жедник.....	=178777.79	m²	178778
2/2.02.18	ДОДАТАК ЗА ПРЕВОЗ ПРЕЛАЗНОГ СЛОЈА ВАГОНИМА ДО СТАНИЦЕ.			
	-за транспортну даљину 67 km Отворена пруга Бачка Топола - Жедник.....	=68349.22	m³	68350
2/2.02.19	ИЗРАДА ПРЕЛАЗНОГ СЛОЈА.			
	Отворена пруга Бачка Топола - Жедник.....	=68349.22	m³	68350
2/2.02.20	ДОДАТАК ЗА ПРЕВОЗ ЗАШТИТНОГ СЛОЈА ВАГОНИМА ДО СТАНИЦЕ.			
	-за транспортну даљину 67 km Отворена пруга Бачка Топола - Жедник.....	=47190.68	m³	47191
2/2.02.21	ИЗРАДА ЗАШТИТНОГ СЛОЈА.			
	Отворена пруга Бачка Топола - Жедник.....	=47190.68	m³	47191
2/2.02.22	ХУМУЗИРАЊЕ КОСИНА.			
	Отворена пруга Бачка Топола - Жедник.....	=126330.09	m²	126331
	2/2.03.00 ОДВОДЊАВАЊЕ			
2/2.03.01	ЧИШЋЕЊЕ ПОСТОЈЕЋИХ БЕТОНСКИХ И ЗЕМЉАНИХ КАНАЛА, РЕВИЗИОНИХ ОКАНА, ПРОПУСТА.			
	Отворена пруга Бачка Топола - Жедник.....	=0	m'	0
2/2.03.01-1	ИЗРАДА ОБЛОЖЕНИХ БЕТОНСКИХ КАНАЛА.			
	Отворена пруга Бачка Топола - Жедник.....	=4408.85	m'	4409

2/2.03.02	**ИЗРАДА БЕТОНСКИХ КАНАЛА.**		
	Отворена пруга Бачка Топола - Жедник..... **=0**	**m'**	**0**
2/2.03.03	**ИЗРАДА ОЈАЧАНИХ БЕТОНСКИХ КАНАЛА.**		
	Отворена пруга Бачка Топола - Жедник..... **=0**	**m'**	**0**
2/2.03.04	**ИСКОП РОВА ЗА ДРЕНАЖЕ И ОДВОДНЕ ЦЕВИ.**		
	Отворена пруга Бачка Топола - Жедник: Дренаже .....=0 m^3 **=0**	**m^3**	**0**
2/2.03.05	**ИЗРАДА БЕТОНСКЕ ПОДЛОГЕ.**		
	Отворена пруга Бачка Топола - Жедник: РО= 0ком 0 x $(0.7m)^2$ x 3.14 x 0.2m..... **=0**	**m^3**	**0**
2/2.03.06	**НАБАВКА, ТРАНСПОРТ И ИЗРАДА ДОЊЕГ ДЕЛА РЕВИЗИОНИХ ОКАНА.**		
	Отворена пруга Бачка Топола - Жедник..... **=0**	**m'**	**0**
2/2.03.07	**ИЗРАДА ГОРЊЕГ ДЕЛА РЕВИЗИОНИХ ОКАНА.**		
	Отворена пруга Бачка Топола - Жедник..... **=0**	**ком**	**0**
2/2.03.08	**НАБАВКА ТРАНСПОРТ И МОНТАЖА МЕТАЛНИХ ПОКЛОПАЦА.**		
	Отворена пруга Бачка Топола - Жедник..... **=0**	**ком**	**0**
2/2.03.09	**НАБАВКА, ТРАНСПОРТ И УГРАЂИВАЊЕ НАБИЈЕНОГ БЕТОНА С8/10.**		
	Отворена пруга Бачка Топола - Жедник: Дренажа:.....L=0m 0 x $0.1m^2$..... **=0**	**m^3**	**0**
2/2.03.10	**НАБАВКА И ПОСТАВЉАЊЕ ДРЕНАЖНИХ ЦЕВИ.**		
	Дренаже:..... **=0**	**m'**	**0**
2/2.03.11	**НАБАВКА И ПОСТАВЉАЊЕ ГЕОТЕКСТИЛА.**		
	2.5m..... **=0**	**m^2**	**0**
2/2.03.12	**НАБАВКА, ТРАНСПОРТ И УГРАДЊА ФИЛТЕРСКОГ СЛОЈА.**		
	0x 0.25m..... **=0**	**m^3**	**0**
2/2.03.13	**НАБАВКА И ПОСТАВЉАЊЕ ОДВОДНИХ ЦЕВИ.**		
	Одводне цеви:..... **=0**	**m'**	**0**
2/2.03.14	**НАБАВКА, ТРАНСПОРТ И УГРАДЊА СЛОЈА ПЕСКА.**		
	0x 0.25m^2..... **=0**	**m^3**	**0**
2/2.03.15	**ЗАТРПАВАЊЕ РОВОВА ОДВОДНИХ ЦЕВИ.**		
		m^3	**0**
2/2.03.16	**ИЗЛИВНА ГРАЂЕВИНА ОДВОДНИХ ЦЕВИ.**		

	Отворена пруга Бачка Топола - Жедник.....	=0	ком	0
2/2.03.17	**ИЗРАДА ЦЕВАСТИХ ПРОПУСТА.**			
	Отворена пруга Бачка Топола - Жедник.....	=0	ком	0
	2/2.04.00 ГОРЊИ СТРОЈ – НАБАВКА МАТЕРИЈАЛА			
2/2.04.01-1	**ШИНА ТИПА 60Е1.**			
	Десни колосек: од км 144+327.41 до км 156+211,82..... L= 11884.41m Леви колосек: од км 144+327.41 до км 156+211,82..... L= 11884.41m ∑ L= 23768.82m 23798.82m x 2 x 60.21kg/m……= 2862241.30 kg……....	=2862.24	t	2862.24
2/2.04.01-2	**ШИНА ТИПА 49Е1.**			
	Отворена пруга Бачка Топола - Жедник.....	=0	t	0
2/2.04.01-3	**ПРЕЛАЗНЕ ШИНЕ 49Е1/60Е1.**			
	Отворена пруга Бачка Топола - Жедник	=0	t	0
2/2.04.02-1	**БЕТОНСКИ ПРАГОВИ ДУЖИНЕ 2.60m.**			
	23798.82m / 0.6.....	=39665	ком	39665
2/2.04.02-2	**БЕТОНСКИ ПРАГОВИ НА МОСТОВИМА, ДУЖИНЕ 2.60m.**			
	Отворена пруга Бачка Топола - Жедник.....	=0	ком	0
2/2.04.02-3	**БЕТОНСКИ ПРАГОВИ ДУЖИНЕ 2.40m.**			
	Отворена пруга Бачка Топола - Жедник.....	=0	ком	0
2/2.04.03-1	**СИСТЕМ ШИНСКОГ ПРИЧВРШЋЕЊА ЗА КОЛОСЕЧНЕ БЕТОНСКЕ ПРАГОВЕ И ШИНУ 60Е1.**			
	према 2/2.04.02-1.....	=39665	сет	39665
2/2.04.03-2	**СИСТЕМ ШИНСКОГ ПРИЧВРШЋЕЊА ЗА КОЛОСЕЧНЕ БЕТОНСКЕ ПРАГОВЕ И ШИНУ 49Е1.**			
	према 2/2.04.02-3.....	=0	сет	0
2/2.04.03-3	**СИСТЕМ ШИНСКОГ ПРИЧВРШЋЕЊА ЗА ВОЗНУ И СИГУРНОСНУ ШИНУ ЗА БЕТОНСКЕ ПРАГОВЕ И ШИНУ 60Е1.**			
	Отворена пруга Бачка Топола - Жедник.....	=0	сет	0
2/2.04.04	**КОМПЛЕТНЕ СКРЕТНИЦЕ НА БЕТОНСКИМ ПРАГОВИМА.**			
	Тип скретнице: *60Е1-760-1:14* леве: 0 десне: 0 *60Е1-300-6º* леве: 0 десне: 0 *49Е1-300-6º*		ком ком ком	0.00 0.00 0.00

	леве: 0 *десне: 0*			
2/2.04.05	**ТУЦАНИК КАТЕГОРИЈЕ I.**			
	Колосеци: 60741.73-4521.92 .....= 56219.81 ∑	**=56219.81**	**m³**	**56220**
2/2.04.06-1	**КОМПЛЕТ ЗА АТ ЗАВАРИВАЊЕ ШИНА ТИПА 60Е1 У ДТШ.**			
	Колосеци: (23768.82 / 300 +1) x 2 .....161 ком Скретнице: .....0 ком	**=161**	**ком**	**161**
2/2.04.06-2	**КОМПЛЕТ ЗА АТ ЗАВАРИВАЊЕ ШИНА ТИПА 49Е1 У ДТШ.**			
	Отворена пруга Бачка Топола - Жедник.....	**=0**	**ком**	**0**
2/2.04.07	**СПРАВЕ ПРОТИВ ПОДУЖНОГ ПОМЕРАЊА ШИНА.**			
	за шину 60Е1 ..... за шину 49Е1	**=296** **=0**	**ком**	**296**
2/2.04.08	**СПРАВЕ ПРОТИВ БОЧНОГ ПОМЕРАЊА КОЛОСЕКА.**			
	за бетонске прагове..... за дрвене прагове.....	**=0** **=0**	**ком** **ком**	**0** **0**
2/2.04.09	**ЕЛАСТИЧНИ ГРУДОБРАН.**			
	Отворена пруга Бачка Топола - Жедник.....	**=0**	**ком**	**0**
	2/2.05.00 ГОРЊИ СТРОЈ – МАНИПУЛАЦИЈА СА МАТЕРИЈАЛОМ			
2/2.05.01	**ИСТОВАР ШИНА.**			
	према 2/2.04.01-1.....	**=2862.24**	**t**	**2862.24**
2/2.05.02	**ИСТОВАР БЕТОНСКИХ ПРАГОВА.**			
	према 2/2.04.02-1.....	**=39665**	**ком**	**39665**
2/2.05.03	**ИСТОВАР СИСТЕМА ШИНСКОГ ПРИЧВРШЋЕЊА.**			
	39665 x 7.5.....	**=297.50**	**t**	**297.50**
2/2.05.04	**ИСТОВАР СКРЕТНИЦА.**			
	према 2/2.04.04.....		**ком** **ком** **ком**	**0** **0** **0**
2/2.05.05	**ИСТОВАР СПРАВА ПРОТИВ ПОДУЖНОГ ПОМЕРАЊА ШИНА.**			
	за шину 60Е1	**=296**	**ком**	**296**
2/2.05.06	**ИСТОВАР СПРАВА ПРОТИВ БОЧНОГ ПОМЕРАЊА КОЛОСЕКА.**			
	за бетонске прагове.....	**=0**	**ком**	**0**
2/2.05.07	**ИСТОВАР ЕЛАСТИЧНОГ ГРУДОБРАНА.**			
	према 2/2.04.09.....	**=0**	**ком**	**0**

	2/2.06.00 ГОРЊИ СТРОЈ – РАДОВИ НА ГОРЊЕМ СТРОЈУ		
2/2.06.01	**ДЕМОНТАЖА ПОСТОЈЕЋЕГ КОЛОСЕКА.**		
	Колосек од шина 49Е1 пројектована ПС 23 - пројектована ПС 1 11943,22 ..... L=11943,22m ∑ **=11.94**	**km**	**11.94**
2/2.06.02	**ДЕМОНТАЖА ПОСТОЈЕЋИХ СКРЕТНИЦА.**		
	Тип скретнице: 49Е1-200-6º 49Е1-300-6º Отворена пруга Бачка Топола - Жедник..... **=0**	**ком**	**0**
2/2.06.03-1	**ДЕМОНТАЖА КОНТРА ШИНА НА ПУТНИМ ПРЕЛАЗИМА.**		
	145+112,00.....6.2x2=12.4 147+801,00.....6.4x2=12.8 152+010,00.....6.5x2=13 152+882,00.....6x2=12 153+980,00.....6x2=12 156+390,00.....6.2x2=12.4 Отворена пруга Бачка Топола - Жедник..... **=74.6**	**m**	**74.6**
2/2.06.04-1	**МОНТАЖА И ПОЛАГАЊЕ КОЛОСЕКА НА БЕТОНСКИМ ПРАГОВИМА, МОНТАЖА ШИНСКОГ ПРИЧВРСНОГ СИСТЕМА, ОД ШИНА ТИПА 60Е1.**		
	Десни колосек: од км 144+327.41 до км 156+211.82..... L= 11884.41m Леви колосек: од км 144+327.41 до км 156+211.82..... L= 11884.41m ∑ L= 23798.82 **=23.80**	**km**	**23.80**
2/2.06.04-2	**МОНТАЖА И ПОЛАГАЊЕ КОЛОСЕКА НА БЕТОНСКИМ ПРАГОВИМА, МОНТАЖА ШИНСКОГ ПРИЧВРСНОГ СИСТЕМА, ОД ШИНА ТИПА 49Е1.**		
	према 2/2.04.02-3..... **=0**	**km**	**0**
2/2.06.05	**МОНТАЖА И ПОЛАГАЊЕ СКРЕТНИЦА НА БЕТОНСКИМ ПРАГОВИМА СА СИСТЕМОМ ШИНСКОГ ПРИЧВРШЋЕЊА.**		
	према 2/2.04.04.....	**ком** **ком** **ком**	**0** **0** **0**
2/2.06.06	**ПОСТАВЉАЊЕ СИГУРНОСНЕ ШИНЕ.**		
	=0	**km**	**0**
2/2.06.07-1	**МАШИНСКО РЕГУЛИСАЊЕ И ДИНАМИЧКА СТАБИЛИЗАЦИЈА КОЛОСЕКА НА БЕТОНСКИМ ПРАГОВИМА ОД ШИНА ТИПА 60Е1.**		
	према 2/2.06.04-1..... **=23.8**	**km**	**23.8**

2/2.06.07-2	**МАШИНСКО РЕГУЛИСАЊЕ И ДИНАМИЧКА СТАБИЛИЗАЦИЈА КОЛОСЕКА НА БЕТОНСКИМ ПРАГОВИМА ОД ШИНА ТИПА 49Е1.**		
	према 2/2.06.04-3…….. **=0**	**km**	**0**
2/2.06.07-3	**МАШИНСКО РЕГУЛИСАЊЕ СКРЕТНИЦА.**		
	према 2/2.04.04……..……	**ком** **ком** **ком**	**0** **0** **0**
2/2.06.08-1	**ЗАВАРИВАЊЕ ШИНА ТИПА 60Е1 У ДТШ ЕЛЕКТРООТПОРНИМ ПОСТУПКОМ.**		
	Колосеци: (23768.82/ 50 +1) x 2 -161 .....792 ком	**завар**	**792**
2/2.06.08-2	**ЗАВАРИВАЊЕ ШИНА ТИПА 49Е1 У ДТШ ЕЛЕКТРООТПОРНИМ ПОСТУПКОМ.**		
	Отворена пруга Бачка Топола - Жедник:..... =0	**завар**	**0**
2/2.06.08-3	**ЗАВАРИВАЊЕ ШИНА ТИПА 60Е1 У ДТШ АЛУМИНОТЕРМИТСКИМ ПОСТУПКОМ.**		
	према 2/2.04.06-1…….. **=161**	**завар**	**161**
2/2.06.08-4	**ЗАВАРИВАЊЕ ШИНА ТИПА 49Е1 У ДТШ АЛУМИНОТЕРМИТСКИМ ПОСТУПКОМ.**		
	према 2/2.04.06-2…….. **=0**	**завар**	**0**
2/2.06.08-5	**ЗАВАРИВАЊЕ СКРЕТНИЦА ОД ШИНА ТИПА 60Е1 У ДТШ АЛУМИНОТЕРМИТСКИМ ПОСТУПКОМ.**		
	према 2/2.06.05…….. **=0**	**завар**	**0**
2/2.06.08-6	**ЗАВАРИВАЊЕ СКРЕТНИЦА ОД ШИНА ТИПА 49Е1 У ДТШ АЛУМИНОТЕРМИТСКИМ ПОСТУПКОМ.**		
	према 2/2.06.05…….. **=0**	**завар**	**0**
2/2.06.09-1	**ОТПУШТАЊЕ НАПОНА У ШИНАМА 60Е1 СА ЗАВРШНИМ ЗАВАРИВАЊЕМ.**		
	према 2/2.06.04-1…….. **=23.80**	**km**	**23.80**
2/2.06.09-2	**ОТПУШТАЊЕ НАПОНА У ШИНАМА 49Е1 СА ЗАВРШНИМ ЗАВАРИВАЊЕМ.**		
	према 2/2.06.04-2…….. **=0**	**km**	**0**
2/2.06.09-3	**ОТПУШТАЊЕ НАПОНА У СКРЕТНИЦАМА СА ЗАВРШНИМ ЗАВАРИВАЊЕМ.**		
	према 2/2.06.05……..	**ком**	**0**
2/2.06.10	**БРУШЕЊЕ ШИНА.**		
	Десни колосек: ..... L=11884.41m Леви колосек: ..... L=11884.41m ∑ L= 23798.82m **=23.80**	**km**	**23.80**
2/2.06.11	**ПОСТАВЉАЊЕ СПРАВА ПРОТИВ ПОДУЖНОГ ПОМЕРАЊА ШИНА.**		

	за шину 60Е1	**=296**	**ком**	**296**
2/2.06.12	**ПОСТАВЉАЊЕ СПРАВА ПРОТИВ БОЧНОГ ПОМЕРАЊА КОЛОСЕКА.**			
	за бетонске прагове.....	**=0**	**ком**	**0**
2/2.06.13	**ПОСТАВЉАЊЕ ЕЛАСТИЧНИХ ГРУДОБРАНА.**			
	према 2/2.04.09.....	**=0**	**ком**	**0**
	2/2.07.00 ГОРЊИ СТРОЈ – ОПРЕМА ПРУГЕ			
2/2.07.01	**НАБАВКА И ПОСТАВЉАЊЕ ОЗНАКА.**			
	хектометарске ознаке.....=215 ком километарске ознаке.....=24 ком кривинске ознаке.....=6 ком ознаке за контролу ДТШ.....=30 ком	**=275**	**ком**	**275**
2/2.07.02	**НАБАВКА И ПОСТАВЉАЊЕ ПАДОКАЗА.**			
	.....	**=22**	**ком**	**22**
2/2.07.03	**НАБАВКА И ПОСТАВЉАЊЕ МЕЂИКА.**			
	према 2/2.04.04.....	**=0**	**ком**	**0**
	2/2.08.00 ОСТАЛИ РАДОВИ			
2/2.08.01	**ИСКОП ЗА ТЕМЕЉЕ СТУБОВА ОГРАДЕ.**			
	лева страна:.....12029.83 десна страна:.....12055.25 (24085.08 / 3) x 0.2 x 0.2 x 0.6.....	**=192.68**	**m³**	**193**
2/2.08.02	**ИЗРАДА ТЕМЕЉА СТУБОВА МБ20.**			
	(24085.08 / 3) x 0.2 x 0.2 x 0.6.....	**=192.68**	**m³**	**193**
2/2.08.03	**НАБАВКА, ИЗРАДА И УГРАДЊА ОГРАДЕ.**			
	лева страна:..... 12029.83 десна страна:..... 12055.25	**=24085.08**	**m'**	**24086**
2/2.08.04	**ИЗРАДА СЕРВИСНОГ ПУТА.**			
		=58970.19	**m²**	**58971**

ОДГОВОРНИ ПРОЈЕКТАНТ :

Јелена Гавран

Јелена Гавран, дипл.грађ.инж.

2/2.4.5.1.6.3 ПРЕДМЕР И ПРЕДРАЧУН РАДОВА

Бр.	Опис радова	Јед. мере	Количина	Јединична цена (дин)	Цена (дин)
			А	Б	АхБ
2/2.01.00	**ПРИПРЕМНИ РАДОВИ**				
2/2.01.01	**ЧИШЋЕЊЕ ТЕРЕНА**. Позиција обухвата чишћење терена, сечење и уклањање шибља, грања и сличног растиња, са транспортом до 2km изван трупа пруге, а у свему према техничким условима и пројекту. Обрачун и плаћање по m^2 очишћене површине.	m^2	40,000.00	90.00	3,600,000.00
2/2.01.02	**СЕЧЕЊЕ ДРВЕЋА ДЕБЉИНЕ ДО 10cm.** Позиција обухвата сечење стабала, ископ корења, чишћење вегетационог дела и одношење ван зоне радова до 5km у свему према важећим прописима и Техничким условима. Обрачун и плаћање по m^2 очишћене површине.	m^2	40,000.00	108.00	4,320,000.00
2/2.01.03	**СЕЧЕЊЕ ДРВЕЋА ДЕБЉИНЕ ПРЕКО 10cm.** Позиција обухвата сечење стабала, одсецање грања, резање стабала и дебелих грана на дужине погодне за превоз, ископ корења и пањева, као и одношење грања, трупаца и пањева изван зоне радова до 5km. Обрачун и плаћање по комаду исеченог стабла.	ком	630.00	900.00	567,000.00
2/2.01.04	**УКЛАЊАЊЕ ОГРАДА.** Позиција обухвата демонтирање постојећих дрвених, жичаних, зиданих и ограда израђених од гвоздених елемената и њихово одлагање ван простора захваћеног радовима, укључујући транспорт на даљину до 500m. Обрачун и плаћање по m' порушене ограде а у цену је укључен и превоз материјала, сортирање и складиштење на депонију.	m	0.00	261.00	0.00
2/2.01.05	**РУШЕЊЕ И УКЛАЊАЊЕ ВЕШТАЧКИХ ОБЈЕКАТА.**Позиција обухвата рушење вештачких објеката у које се убрајају потпорни зидови, рампе, станични перони, пропусти, објекти отвора до 5m са транспортом на даљину до 2km и депоновањем.Обрачун и плаћање по m^2 порушеног објекта.	m^2	0.00	450.00	0.00
2/2.01.06	**РУШЕЊЕ И УКЛАЊАЊЕ ПОСТОЈЕЋИХ ОБЈЕКАТА ОД ТВРДОГ МАТЕРИЈАЛА.** Позиција обухвата рушење и уклањање постојећих објеката од тврдог материјала са транспортом на даљину до 2km и депоновањем. Обрачун и плаћање по m^2 порушеног објекта.	m^2	190.00	1,080.00	205,200.00

Бр.	Опис радова	Јед. мере	Количина	Јединична цена (дин)	Цена (дин)
			А	Б	АхБ
2/2.01.07	**РУШЕЊЕ ПОСТОЈЕЋЕГ БЕТОНСКОГ КАНАЛА.** Позиција обухвата рушење и уклањање постојећих бетонских канала са утоваром порушеног материјала, транспортом на даљину до 5000m и истоваром на место које одреди Надзорни орган. Обрачун по m' порушеног бетонског канала.	m	0.00	1,440.00	0.00
2/2.01.08	**РУШЕЊЕ ПОСТОЈЕЋИХ БЕТОНСКИХ ШАХТОВА.** Позиција обухвата рушење и уклањање постојећих бетонских дренажних шахтова, са утоваром порушеног материјала, транспортом на даљину до 5000m и истоваром на место које одреди Надзорни орган. Обрачун по ком порушеног бетонског шахта.	ком	0.00	2,700.00	0.00
2/2.01.09	**УКЛАЊАЊЕ ПОСТОЈЕЋИХ ДРЕНАЖА.** Позиција обухвата ископ и уклањање постојећих дренажа са утоваром порушеног материјала, транспортом на даљину до 5000m и истоваром на место које одреди Надзорни орган. Обрачун по m' порушених дренажа.	m	0.00	1,350.00	0.00
2/2.01.10	**УКЛАЊАЊЕ КОЛОВОЗНЕ КОНСТРУКЦИЈЕ У ЗОНИ ПУТНОГ ПРЕЛАЗА.** Позиција обухвата уклањање коловозне конструкције у зони путног прелаза, превоз на даљину до 5km и складиштење ван простора захваћеног радовима. Обрачун и плаћање по m^2 демонтиране коловозне површине путног прелаза.	m^2	187.80	963.00	180,851.40
2/2.01.11	**ДЕМОНТАЖА ПОСТОЈЕЋИХ НИСКИХ ПЕРОНА.** Позиција обухвата демонтажу и уклањање ниских перона у станицама, њихов превоз на даљину до 500m и складиштење ван простора захваћеног радовима. Обрачун и плаћање по m' демонтираног перона.	m	0.00	2,610.00	0.00

	УКУПНО ПРИПРЕМНИ РАДОВИ:		**8,873,051.40**
2/2.02.00	**ЗЕМЉАНИ РАДОВИ**		

Бр.	Опис радова	Јед. мере	Количина	Јединична цена (дин)	Цена (дин)
			А	Б	АхБ
2/2.02.01	**СКИДАЊЕ ХУМУСА.** Позиција обухвата скидање хумуса у слоју од 20cm до 50cm, са утоваром и транспортом на средњу даљину до 50m и фигурисањем на страни. Количина према доказници количина. Обрачун и плаћање по m^3 скинутог хумуса.	m^3	95,593.00	162.00	15,486,066.00
2/2.02.02	**УКЛАЊАЊЕ ПОСТОЈЕЋЕГ ЗАСТОРА.** Позиција обухвата уклањање постојећег застора машинским путем са планума постојеће пруге. Позиција обухвата утовар, транспорт до 10km, истовар и планирање или складиштење материјала. Инвеститор може да одреди даљу намену и употребу уклоњеног туцаника у зависности од његовог квалитета. Обрачун и плаћање по m^3 уклоњеног застора.	m^3	21,632.00	886.00	19,165,952.00
2/2.02.03	**СКИДАЊЕ ПОСТОЈЕЋЕГ ТАМПОНА** Позиција обухвата уклањање постојећег тампона постојеће пруге машинским путем. Позиција обухвата утовар, транспорт до 10km, истовар и планирање или складиштење материјала. Инвеститор може да одреди даљу намену и употребу уклоњеног материјала у зависности од његовог квалитета. Обрачун и плаћање по m^3 уклоњеног тампона.	m^3	34,174.00	702.00	23,990,148.00
2/2.02.04	**ШИРОКИ ИСКОП.** Позиција обухвата широки ископ у материјалу III категорије, са утоваром, транспортом на депонију до 5km, као и са истоваром и планирањем материјала на депонији. Радови обухватају ископ постојећег трупа (насипа) пруге по попречним профилима. Количина према доказници количина. Обрачун и плаћање по m^3 ископаног материјала.	m^3	100,976.00	702.00	70,885,152.00
2/2.02.05	**ИСКОП СТЕПЕНИЦА.** Позиција обухвата ископ степеница у материјалу III категорије, са утоваром, транспортом на депонију до 5km, као и са истоваром и планирањем материјала на депонији. Радови обухватају ископ постојећег трупа(насипа) пруге по попречним профилима (степенице). Количина према доказници количина. Обрачун и плаћање по m^3 ископаног материјала.	m^3	0.00	801.00	0.00

Бр.	Опис радова	Јед. мере	Количина	Јединична цена (дин)	Цена (дин)
			А	Б	АхБ
2/2.02.06	**ДОДАТАК ЗА ДАЉИНУ ТРАНСПОРТА МАТЕРИЈАЛА.**Позиција обухвата транспорт вишка материјала, одвоз ископаног материјала и вишка хумуса до предвиђене депоније, рачунајући од тежишта до тежишта маса и његово грубо планирање, као и све врсте послова неопходних за постизање стабилности и уклапања у околину.Количина према доказници количина.Обрачун и плаћање по m^3 одвезеног материјала.				
	превоз од 0- 5km	m^3	0.00	103.00	0.00
	превоз од 5 - 10km	m^3	0.00	139.00	0.00
	превоз од 10 - 15km	m^3	0.00	175.00	0.00
	превоз од 15 - 20km	m^3	171,303.00	211.00	36,144,933.00
2/2.02.07	**НАБАВКА И ТРАНСПОРТ НЕКОХЕРЕНТНОГ МАТЕРИЈАЛА ЗА ИЗРАДУ НАСИПА ПРУГЕ.** Позиција обухвата набавку песковитог шљунка, утовар материјала за израду насипа у железничке вагоне и превоз из станице Нови Сад до станице Врбас и планирање истовареног материјала на привременој депонији и њено уређење према пројекту или захтеву Надзорног органа, уз све врсте послова неопходних за постизање стабилности и уклапања у околину. Количина према доказници количина. Обрачун и плаћање по m^3 материјала.		0.00	1,500.00	0.00
2/2.02.08	**УТОВАР И ПРЕВОЗ НЕКОХЕРЕНТНОГ МАТЕРИЈАЛА СА ПРИВРЕМЕНЕ ДЕПОНИЈЕ НА ТРАСУ.** Позиција обухвата транспорт утовареног некохерентног материјала са истоваром на транспортним дужинама. Обрачун и плаћање по m^3 превезеног материјала.				
	превоз од 0 - 5000m	m^3	0.00	112.00	0.00
	превоз од 5000m - 10000m	m^3	0.00	148.00	0.00
	превоз од 10000m - 15000m	m^3	0.00	184.00	0.00
	превоз од 15000m - 20000m	m^3	0.00	220.00	0.00

Бр.	Опис радова	Јед. мере	Количина	Јединична цена (дин)	Цена (дин)
			А	Б	АхБ
2/2.02.09	**НАБАВКА И ТРАНСПОРТ КОХЕРЕНТНОГ МАТЕРИЈАЛА ЗА ИЗРАДУ НАСИПА ПРУГЕ.**Позиција обухвата ископ и транспорт кохерентног материјала из позајмишта (изворишта) материјала предвиђених пројектом на привремену депонију, транспортне дужине до 500m и њено уређење према пројекту или захтеву Надзорног органа, уз све врсте послова неопходних за постизање стабилности и уклапања у околину.Количина према доказници количина.Обрачун и плаћање по m³ ископа у збијеном стању, у насипу.	m^3	370,146.00	1,350.00	499,697,100.00
2/2.02.10	**УТОВАР И ПРЕВОЗ КОХЕРЕНТНОГ МАТЕРИЈАЛА ИЗ ИЗВОРИШТА МАТЕРИЈАЛА.** Позиција обухвата транспорт утовареног кохерентног материјала са истоваром у насип на транспортним дужинама. Обрачун и плаћање по m^3 превезеног материјала.				
	превоз од 0 - 5000m	m^3	0.00	112.00	0.00
	превоз од 5000m - 10000m	m^3	0.00	148.00	0.00
	превоз од 10000m - 15000m	m^3	0.00	184.00	0.00
	превоз од 15000m - 20000m	m^3	370,146.00	220.00	81,432,120.00
2/2.02.11	**МЕХАНИЧКО НАБИЈАЊЕ ТЕМЕЉНОГ ТЛА.** Позиција обухвата механичко набијање темељног тла према важећим прописима, Техничким условима, и наређењу Надзорног органа са одговарајућим степеном збијености, модула деформације на врху слоја. Количина према доказници количина. Обрачун и плаћање по m^2 набијеног темељног тла.	m^2	232,992.00	405.00	94,361,760.00
2/2.02.12	**ИЗРАДА НАСИПА ПРУГЕ.** Позиција обухвата израду насипа пруге у слојевима дебљине 30-50cm са разастирањем, набијањем, евентуалним влажењем или сушењем, са грубим и финим планирањем материјала у свему према Техничким условима. Слојеви насипа уграђеног материјала треба да остваре модул деформације Ev2=45MN/m^2. Количина према доказници количина. Обрачун и плаћање по m^3 материјала уграђеног у насип.	m^3	370,146.00	1,188.00	439,733,448.00

Бр.	Опис радова	Јед. мере	Количина	Јединична цена (дин)	Цена (дин)
			А	Б	АхБ
2/2.02.13-1	**НАБАВКА И УГРАДЊА ГЕОТЕКСТИЛА.** Позиција обухвата набавку и постављање геотекстила у свему према Пројекту и Техничким условима. Обрачун и плаћање по m^2 уграђеног геотекстила.	m^2	198,036.00	120.00	23,764,320.00
2/2.02.13-2	**НАБАВКА И УГРАДЊА ГЕОМРЕЖЕ.**Позиција обухвата набавку и постављање геомреже у свему према Пројекту и Техничким условима.Обрачун и плаћање по m^2 уграђене геомреже.	m^2	198,036.00	294.00	58,222,584.00
2/2.02.14	**НАБАВКА И УГРАДЊА ГЕОМЕМБРАНЕ.** Позиција обухвата набавку и постављање геомембране у свему према Пројекту и Техничким условима. Обрачун и плаћање по m^2 уграђеног геомембране.	m^2	0.00	378.00	0.00
2/2.02.14-1	**УГРАДЊА ГЕОМАТА** Цена обухвата набавку, сечење и уградњу геомата преко изведених косина. Геомат има за циљ да спречи ерозију лица косине. Како би се остварила боља прионљивост геомата по косини потребно је вршити локално причвршћавање за подлогу путем поцинкованих “П” клинова, израђених од РА Ø8-10mm, дужине мин. 50 cm, један клин се уграђује на површини од 2.0m2. Будући да се геомат поставља на косинама нагиба 1:1 -1:1.75, спајање се врши на начин да се роле преклапају мин 20 cm и преклоп учвршћује за подлогу клиновима “П” профила на сваких 1.0m по косини. Уградња се врши у свему према детаљу из пројекта. Обрачун радова се врши по m2 заштићене косине геоматом, у цену су урачунати и клинови.	m^2	0.00	522.00	0.00

Бр.	Опис радова	Јед. мере	Количина	Јединична цена (дин)	Цена (дин)
			А	Б	АхБ
2/2.02.15	**ДОДАТАК ЗА ПРЕВОЗ СЛОЈА ОЈАЧАЊА НАСИПА - ЗАМЕНЕ ТЛА ВАГОНИМА ДО СТАНИЦЕ** Позиција обухвата утовар некохерентног материјала за израду слоја ојачања насипа-замене тла у железничке вагоне и превоз из станице Нови Сад до станица: -Кисач -Степановићево -Змајево -Врбас -Ловћенац-Мали Иђош -Бачка Топола -Жедник и истовар на депонију. Обрачун се врши по m^3 материјала, мерено у вагону пре истовара:				
	-за транспортну даљину км 14	m^3	0.00	184.00	0.00
	-за транспортну даљину км 21	m^3	0.00	184.00	0.00
	-за транспортну даљину км 25	m^3	0.00	184.00	0.00
	-за транспортну даљину км 37	m^3	0.00	184.00	0.00
	-за транспортну даљину км 52	m^3	0.00	184.00	0.00
	-за транспортну даљину км 67	m^3	94,263.00	184.00	17,344,392.00
	-за транспортну даљину км 80	m^3	0.00	184.00	0.00
2/2.02.16	**ИЗРАДА СЛОЈА ОЈАЧАЊА ТЛА НАСИПА - ЗАМЕНА ТЛА** Позиција обухвата набавку, транспорт камионима од места истовара до предметне деонице транспортне даљине до 5км, депоновање и уграђивање слоја ојачања тла насипа -замене тла дебљине 50cm, одговарајућег гранулометријског састава и збијености, у свему према Техничким условима, важећим прописима и наређењу Надзорног органа. Количина према доказници количина. Обрачун и плаћање по m^3 уграђеног слоја.	m^3	94,263.00	1,600.00	150,820,800.00

Бр.	Опис радова	Јед. мере	Количина	Јединична цена (дин)	Цена (дин)
			А	Б	АхБ
2/2.02.17	**ИЗРАДА ПОСТЕЉИЦЕ.** Позиција обухвата планирање и ваљање постељице пруге на пројектованим котама и попречним нагибима ради ефикасног одводњавања, према важећим прописима и Техничким условима о контроли квалитета израде завршног слоја земљаних радова. Количина према доказници количина. Обрачун и плаћање по m^2 планиране и ваљане постељице пруге.	m^2	178,778.00	405.00	72,405,090.00
2/2.02.18	**ДОДАТАК ЗА ПРЕВОЗ МАТЕРИЈАЛА ЗА ИЗРАДУ ПРЕЛАЗНОГ СЛОЈА ВАГОНИМА ДО СТАНИЦЕ** Позиција обухвата утовар некохерентног материјала за израду прелазног слоја у железничке вагоне и превоз из станице Нови Сад до станица: -Кисач -Степановићево -Змајево -Врбас -Ловћенац-Мали Иђош -Бачка Топола -Жедник и истовар на депонију. Обрачун се врши по m^3 материјала, мерено у вагону пре истовара:				
	-за транспортну даљину км 14	m^3	0.00	184.00	0.00
	-за транспортну даљину км 21	m^3	0.00	184.00	0.00
	-за транспортну даљину км 25	m^3	0.00	184.00	0.00
	-за транспортну даљину км 37	m^3	0.00	184.00	0.00
	-за транспортну даљину км 52	m^3	0.00	184.00	0.00
	-за транспортну даљину км 67	m^3	68,350.00	184.00	12,576,400.00
	-за транспортну даљину км 80	m^3	0.00	184.00	0.00
2/2.02.19	**ИЗРАДА ПРЕЛАЗНОГ СЛОЈА.** Позиција обухвата набавку, транспорт камионима од места истовара до предметне деонице транспортне даљине до 5км и уграђивање прелазног слоја дебљине 40cm, одговарајућег гранулометријског састава и збијености, у свему према Техничким условима, важећим прописима и наређењу Надзорног органа. Количина према доказници количина. Обрачун и плаћање по m3 уграђеног прелазног слоја.	m^3	68,350.00	2,520.00	172,242,000.00

Бр.	Опис радова	Јед. мере	Количина	Јединична цена (дин)	Цена (дин)
			А	Б	АхБ
2/2.02.20	**ДОДАТАК ЗА ПРЕВОЗ МАТЕРИЈАЛА ЗА ИЗРАДУ ЗАШТИТНОГ СЛОЈА ВАГОНИМА ДО СТАНИЦЕ** Позиција обухвата утовар некохерентног материјала за израду заштитног слоја у железничке вагоне и превоз из станице Нови Сад до станица: -Кисач -Степановићево -Змајево -Врбас -Ловћенац-Мали Иђош -Бачка Топола -Жедник и истовар на депонију. Обрачун се врши по m^3 материјала, мерено у вагону пре истовара:				
	-за транспортну даљину км 14	m^3	0.00	184.00	0.00
	-за транспортну даљину км 21	m^3	0.00	184.00	0.00
	-за транспортну даљину км 25	m^3	0.00	184.00	0.00
	-за транспортну даљину км 37	m^3	0.00	184.00	0.00
	-за транспортну даљину км 52	m^3	0.00	184.00	0.00
	-за транспортну даљину км 67	m^3	47,191.00	184.00	8,683,144.00
	-за транспортну даљину км 80	m^3	0.00	184.00	0.00
2/2.02.21	**ИЗРАДА ЗАШТИТНОГ СЛОЈА.** Позиција обухвата набавку, транспорт камионима од места истовара до предметне деонице транспортне даљине до 5км, депоновање и уграђивање заштитног слоја дебљина 30cm, одговарајућег гранулометријског састава и збијености, у свему према Техничким условима, важећим прописима и наређењу Надзорног органа. Количина према доказници количина. Обрачун и плаћање по m3 уграђеног заштитног слоја.	m^3	47,191.00	3,780.00	178,381,980.00
2/2.02.22	**ХУМУЗИРАЊЕ КОСИНА.**Позиција обухвата хумузирање косина насипа и усека са засејавањем травом у свему према Техничким условима, важећим прописима и наређењу Надзорног органа.Количина према доказници количина.Обрачун и плаћање по m^2 хумузиране површине.	m^2	126,331.00	72.00	9,095,832.00

Бр.	Опис радова	Јед. мере	Количина	Јединична цена (дин)	Цена (дин)
			А	Б	АхБ
	УКУПНО ЗЕМЉАНИ РАДОВИ:				**1,984,433,221.00**

2/2.03.00	**ОДВОДЊАВАЊЕ**				
2/2.03.01	**ЧИШЋЕЊЕ ПОСТОЈЕЋИХ БЕТОНСКИХ И ЗЕМЉАНИХ КАНАЛА, РЕВИЗИОНИХ ОКАНА, ПРОПУСТА .** Позиција обухвата чишћење постојећих канала укључујући и чишћење ревизионих окана, бунара и пропуста од туцаника и муља, са утоваром, транспортом на даљину до 3 km, истоваром и планирањем на депонији. Обрачун по m' очишћених канала.	m	0.00	81.00	0.00
2/2.03.01-1	**ИЗРАДА ОБЛОЖЕНИХ БЕТОНСКИХ КАНАЛА.** Позиција обухвата израду обложених бетонских канала у свему према детаљима у Пројекту, Техничким условима или по одредбама Надзорног органа. Канал се може изводити од монтажних бетонских елемената, положених на слоју песка d= 12cm и фуговањем спојница цементним малтером, или бетонирањем на лицу места С 16/20. Количина према доказници количина. Обрачун и плаћање по m' комплетно израђеног обложеног канала.	m	4,409.00	2,376.00	10,475,784.00
2/2.03.02	**ИЗРАДА БЕТОНСКИХ КАНАЛА.** Рад обухвата набавку и полагање типских бетонских канала према детаљима и димензијама из пројекта, од бетона С25 /30 на подлози од бетона С12/15 дебљине 10cm. Количина према доказници количина. Обрачун и плаћање по m' уграђеног канала.	m	0.00	1,440.00	0.00
2/2.03.03	**ИЗРАДА ОЈАЧАНИХ БЕТОНСКИХ КАНАЛА.** Рад обухвата набавку и полагање ојачаних бетонских канала према детаљима и димензијама из пројекта, од бетона С25 /30 на подлози од бетона С12/15 дебљине 20cm. Количина према доказници количина. Обрачун и плаћање по m^3 уграђеног канала.	m^3	0.00	26,550.00	0.00

Бр.	Опис радова	Јед. мере	Количина	Јединична цена (дин)	Цена (дин)
			А	Б	АхБ
2/2.03.04	**ИСКОП РОВА ЗА ДРЕНАЖЕ И ОДВОДНЕ ЦЕВИ.** Позиција обухвата ископ рова за дренаже и одводне цеви као и ревизиона окна, у материјалу III категорије, до 2m дубине са правилним одсецањем страна и дна рова у свему према котама из Пројекта. Позиција обухвата и утовар и транспорт ископаног материјала до 3km на депонију са планирањем исте. Количина према доказници количина. Обрачун и плаћање по m^3 ископаног материјала.	m^3	0.00	540.00	0.00
2/2.03.05	**ИЗРАДА БЕТОНСКЕ ПОДЛОГЕ.**Позиција обухвата израду бетонске подлоге за ревизиона окна од бетона C15/20 дебљине 20cm, према детаљу из Пројекта.Количина према доказници количина.Обрачун и плаћање по m^3 уграђеног бетона.	m^3	0.00	6,480.00	0.00
2/2.03.06	**НАБАВКА, ТРАНСПОРТ И ИЗРАДА ДОЊЕГ ДЕЛА РЕВИЗИОНИХ ОКАНА.** Доњи део ревизионог окна се ради од монтажних цеви Ø1000 са фалцом. Позицијом је предвиђена монтажа цеви на припремљену бетонску подлогу, као и уградња пењалица, у свему према детаљу из Пројекта. Количина према доказници количина. Обрачун и плаћање по m' монтиране цеви.	m	0.00	6,300.00	0.00
2/2.03.07	**ИЗРАДА ГОРЊЕГ ДЕЛА РЕВИЗИОНИХ ОКАНА.** Горњи део ревизионог окна ради се од готових префабрикованих конусних завршетака. Количина према доказници количина. Обрачун и плаћање по комаду набављеног, транспортованог и монтираног елемента.	ком	0.00	6,030.00	0.00
2/2.03.08	**НАБАВКА, ТРАНСПОРТ И МОНТАЖА МЕТАЛНИХ ПОКЛОПАЦА.** Позиција обухвата набавку, транспорт и монтажу металних поклопаца са оквиром за ревизиона окна. Количина према доказници количина. Обрачун и плаћање по комаду монтираног поклопца.	ком	0.00	8,370.00	0.00

Бр.	Опис радова	Јед. мере	Количина	Јединична цена (дин)	Цена (дин)
			А	Б	АхБ
2/2.03.09	**НАБАВКА, ТРАНСПОРТ И УГРАЂИВАЊЕ НАБИЈЕНОГ БЕТОНА С8/10.** Позиција обухвата набавку, транспорт и уграђивање набијеног бетона С8/10 испод дренажних цеви, као и за заптивање око дренажних цеви према детаљу из пројекта. Количина према доказници количина. Обрачун и плаћање по m^3 уграђеног бетона.	m^3	0.00	6,480.00	0.00
2/2.03.10	**НАБАВКА И ПОСТАВЉАЊЕ ДРЕНАЖНИХ ЦЕВИ.** Позиција обухвата набавку и постављање дренажних цеви са извођењем везе за улив у ревизиона окна. Дренажне цеви се полажу преко бетонске подлоге дебљине d=10cm. Количина према доказници количина. Обрачун и плаћање по m' положене цеви.				
	дренажне цеви Ø150	m	0.00	1,890.00	0.00
	дренажне цеви Ø200	m	0.00	2,340.00	0.00
2/2.03.11	**НАБАВКА И ПОСТАВЉАЊЕ ГЕОТЕКСТИЛА.**Позиција обухвата набавку и постављање геотекстила (тип 300 g/m^2) у дренажни ров у свему према детаљу из пројекта. Просечна развијена ширина геотекстила у дренажном рову износи ≈2.50m.Количина према доказници количина.Обрачун и плаћање по m^2 уграђеног геотекстила.	m^2	0.00	166.00	0.00
2/2.03.12	**НАБАВКА, ТРАНСПОРТ И УГРАДЊА ФИЛТЕРСКОГ СЛОЈА.** Позиција обухвата набавку, спољни транспорт и уградњу филтерског слоја преко положених дренажних цеви филтерским материјалом одговарајућег гранулометријског састава. Просечна количина филтерског слоја по једној дренажи износи ≈0.25m2. Количина према доказници количина. Обрачун и плаћање по m^3 уграђеног материјала.	m^3	0.00	1,980.00	0.00
2/2.03.13	**НАБАВКА И ПОСТАВЉАЊЕ ОДВОДНИХ ЦЕВИ Ø250.** Позиција обухвата набавку и постављање одводних цеви у песку са слојевима песка дебљине d=10cm изнад и испод цеви. Количина према доказници количина. Обрачун и плаћање по m' положених цеви.	m	0.00	1,084.00	0.00

Бр.	Опис радова	Јед. мере	Количина	Јединична цена (дин)	Цена (дин)
			А	Б	АхБ
2/2.03.14	**НАБАВКА, ТРАНСПОРТ И УГРАДЊА СЛОЈА ПЕСКА.** Позиција обухвата набавку, транспорт и уградњу слоја песка испод, изнад и око одводних цеви d=10cm. Количина према доказници количина. Обрачун и плаћање по m³ уграђеног материјала.	m³	0.00	1,170.00	0.00
2/2.03.15	**ЗАТРПАВАЊЕ РОВОВА ОДВОДНИХ ЦЕВИ.** Позиција обухвата затрпавање ровова одводних цеви материјалом из ископа ровова за дренаже и канализацију. Количина према доказници количина. Обрачун и плаћање по m³ затрпаног рова.	m³	0.00	261.00	0.00
2/2.03.16	**ИЗЛИВНА ГРАЂЕВИНА ОДВОДНИХ ЦЕВИ.** Позиција обухвата израду изливне грађевине на крајевима одводне цеви, у свему према Пројекту и упутствима Надзорног органа. Позицијом је обухваћена и набавка и постављање жабљих поклопаца на крајевима изливних цеви. Обрачун и плаћање по комаду комплетно урађене изливне грађевине.	ком	0.00	16,200.00	0.00
2/2.03.17	**ИЗРАДА ЦЕВАСТИХ ПРОПУСТА.** Позиција обухвата уграђивање готових цеви за пропусте са набавком и допремом свог потребног материјала, израдом подлоге од бетона C12/15 , у свему према пројекту и техничким условима. Обрачун по m' уграђених цеви.	ком	0.00	16,200.00	0.00

	УКУПНО ОДВОДЊАВАЊЕ:	**10,475,784.00**

2/2.04.00	**ГОРЊИ СТРОЈ - НАБАВКА МАТЕРИЈАЛА**				
2/2.04.01-1	**ШИНА ТИПА 60E1.** Позиција обухвата набавку и испоруку на градилиште шина типа 60E1, квалитета R260 према EN13674 - 1 , минималне дужине L=50m. Обрачун и плаћање по тони испоручених шина.	t	2,862.24	125,000.00	357,780,000.00

Бр.	Опис радова	Јед. мере	Количина	Јединична цена (дин)	Цена (дин)
			А	Б	АхБ
2/2.04.01-2	**ШИНА ТИПА 49Е1.** Позиција обухвата набавку и испоруку на градилиште шина типа 49Е1, квалитета R260 према EN13674 - 1 , минималне дужине L=50m. Обрачун и плаћање по тони испоручених шина.	t	0.00	105,000.00	0.00
2/2.04.01-3	**ПРЕЛАЗНЕ ШИНЕ 49Е1/60Е1.** Позиција обухвата набавку и испоруку на градилиште прелазних шина 49Е1/60Е1. Обрачун и плаћање по тони испоручених шина.	t	0.00	112,000.00	0.00
2/2.04.02-1	**БЕТОНСКИ ПРАГОВИ ДУЖИНЕ 2.60m.** Позиција обухвата набавку и испоруку на градилиште бетонских прагова дужине 2.60m у складу са SRPS EN 13230, за уградњу у колосек са шином типа 60Е1 и системом шинског причвршћења према SRPS EN 13481-2. Обрачун и плаћање по комаду испоручених прагова.	ком	39,665.00	5,050.00	200,308,250.00
2/2.04.02-2	**БЕТОНСКИ ПРАГОВИ НА МОСТОВИМА, ДУЖИНЕ 2.60m.** Позиција обухвата набавку и испоруку на градилиште равних бетонских прагова дужине 2.60m за уградњу у колосек на мостовима са возном и сигурносном шином типа 60Е1 и системом шинског причвршћења према SRPS EN 13481-2. Обрачун и плаћање по комаду испоручених прагова.	ком	0.00	5,200.00	0.00
2/2.04.02-3	**БЕТОНСКИ ПРАГОВИ ДУЖИНЕ 2.40m.** Позиција обухвата набавку и испоруку на градилиште бетонских прагова дужине 2.40m у складу са SRPS EN 13230 за уградњу у колосек са шином типа 49Е1 и системом шинског причвршћења према SRPS EN 13481-2. Обрачун и плаћање по комаду испоручених прагова.	ком	0.00	4,500.00	0.00
2/2.04.03-1	**СИСТЕМ ШИНСКОГ ПРИЧВРШЋЕЊА ЗА КОЛОСЕЧНЕ БЕТОНСКЕ ПРАГОВЕ И ШИНУ 60Е1.**Позиција обухвата набавку и испоруку на градилиште система шинског причвршћења за колосечне бетонске прагове и шину 60Е1, у складу са SRPS EN 13481-2-2013.Обрачун и плаћање по прагу (сету).	сет	39,665.00	2,300.00	91,229,500.00

Бр.	Опис радова	Јед. мере	Количина	Јединична цена (дин)	Цена (дин)
			А	Б	АхБ
2/2.04.03-2	**СИСТЕМ ШИНСКОГ ПРИЧВРШЋЕЊА ЗА КОЛОСЕЧНЕ БЕТОНСКЕ ПРАГОВЕ И ШИНУ 49Е1.** Позиција обухвата набавку и испоруку на градилиште система шинског причвршћења за колосечне бетонске прагове и шину 49Е1 у складу са SRPS EN 13481-2-2013. Обрачун и плаћање по прагу (сету).	сет	0.00	1,450.00	0.00
2/2.04.03-3	**СИСТЕМ ШИНСКОГ ПРИЧВРШЋЕЊА ЗА ВОЗНУ И СИГУРНОСНУ ШИНУ ЗА БЕТОНСКЕ ПРАГОВЕ И ШИНУ 60Е1.** Позиција обухвата набавку и испоруку на градилиште причврсног прибора за возну и сигурносну шину типа 60Е1 за бетонске прагове у складу са SRPS EN 13481. Обрачун и плаћање по сету испорученог прибора. испорученог прибора.	сет	0.00	2,300.00	0.00
2/2.04.04	**КОМПЛЕТНЕ СКРЕТНИЦЕ НА БЕТОНСКИМ ПРАГОВИМА.** Позиција обухвата набавку и испоруку на градилиште комплетних скретница заједно са бетонским праговима и системом шинског причвршћења, са пуном стандардном опремом у складу са SRPS EN 13481-7-2013. Обрачун и плаћање по комаду скретнице.				
	- тип 60Е1-1200-1:18.5	ком	0.00	29,500,000.00	0.00
	- тип 60Е1-760-1:14	ком	0.00	26,300,000.00	0.00
	- тип 60Е1-300-6º	ком	0.00	11,804,000.00	0.00
	- тип 49Е1-300-6º	ком	0.00	9,440,000.00	0.00
	- тип 60Е1-200-6º	ком	0.00	10,165,000.00	0.00
	- тип 60Е1-215-6º-diamond crossing	ком	0.00	25,410,000.00	0.00
	- тип 49Е1-200-6º	ком	0.00	8,525,000.00	0.00
	- тип 60Е1-200-7,50	ком	0.00	10,200,000.00	0.00
2/2.04.05	**ТУЦАНИК КАТЕГОРИЈЕ I** Позиција обухвата набавку транспорт и уградњу туцаника у Фад вагонима гранулације према упуству за пријем и испоруку туцаника за застор пруга на ЖС, у складу са SRPS EN 13450 . Обрачун и плаћање се врши по m^3 за збијени и у колосек уграђен туцаник .	m^3	56,220.00	4,200.00	236,124,000.00

Бр.	Опис радова	Јед. мере	Количина	Јединична цена (дин)	Цена (дин)
			А	Б	АхБ
2/2.04.06-1	**КОМПЛЕТ ЗА АТ ЗАВАРИВАЊЕ КОЛОСЕКА ОД ШИНА 60Е1 У ДТШ.**Позиција обухвата набавку и испоруку на градилиште комплета за АТ заваривање колосека.Обрачун и плаћање по испорученом АТ комплету.	ком	161.00	6,000.00	966,000.00
2/2.04.06-2	**КОМПЛЕТ ЗА АТ ЗАВАРИВАЊЕ КОЛОСЕКА ОД ШИНА 49Е1 У ДТШ.** Позиција обухвата набавку и испоруку на градилиште комплета за АТ заваривање колосека. Обрачун и плаћање по испорученом АТ комплету.	ком	0.00	5,000.00	0.00
2/2.04.07	**СПРАВЕ ПРОТИВ ПОДУЖНОГ ПОМЕРАЊА ШИНА.** Позиција обухвата набавку и испоруку на градилиште справа против подужног померања шина. Обрачун и плаћање по комаду испоручене справе.				
	за шину 49Е1	ком	0.00	1,400.00	0.00
	за шину 60Е1	ком	296.00	1,700.00	503,200.00
2/2.04.08	**СПРАВЕ ПРОТИВ БОЧНОГ ПОМЕРАЊА КОЛОСЕКА.** Позиција обухвата набавку и испоруку на градилиште справа против бочног померања колосека. Обрачун и плаћање по комаду испоручених справа.				
	за бетонске прагове	ком	0.00	2,700.00	0.00
	за дрвене прагове	ком	0.00	2,500.00	0.00
2/2.04.09	**ЕЛАСТИЧНИ ГРУДОБРАН.** Позиција обухвата набавку и транспорт еластичног грудобрана. Обрачун и плаћање по комаду испорученог еластичног грудобрана.	ком	0.00	254,000.00	0.00

	УКУПНО ГОРЊИ СТРОЈ - НАБАВКА МАТЕРИЈАЛА:	**886,910,950.00**

2/2.05.00	**ГОРЊИ СТРОЈ - МАНИПУЛАЦИЈА СА МАТЕРИЈАЛОМ**				
2/2.05.01	**ИСТОВАР ШИНА.** Позиција обухвата истовар из вагона шина и њихов локални транспорт до места монтаже колосека. Обрачун и плаћање по тони истоварених шина.	t	2,862.24	2,700.00	7,728,048.00

Бр.	Опис радова	Јед. мере	Количина	Јединична цена (дин)	Цена (дин)
			А	Б	АхБ
2/2.05.02	**ИСТОВАР БЕТОНСКИХ ПРАГОВА.** Позиција обухвата истовар бетонских колосечних и прелазних прагова из вагона са преносом до градилишне депоније и слагањем. Обрачун и плаћање по комаду истоварених прагова.	ком	39,665.00	370.00	14,676,050.00
2/2.05.03	**ИСТОВАР СИСТЕМА ШИНСКОГ ПРИЧВРШЋЕЊА.**Позиција обухвата истовар система шинског причвршћења из вагона са преносом и слагањем у градилишно складиште.Обрачун и плаћање по тони истовареног прибора	t	297.50	2,900.00	862,750.00
2/2.05.04	**ИСТОВАР СКРЕТНИЦА.** Позиција обухвата истовар скретница заједно са бетонским праговима и системом шинског причвршћења, из вагона са преносом и слагањем у градилишно складиште. Обрачун и плаћање по комаду истоварене скретнице.				
	- тип 60E1-1200-1:18.5	ком	0.00	112,000.00	0.00
	- тип 60E1-760-1:14	ком	0.00	94,000.00	0.00
	- тип 60E1-300-60	ком	0.00	72,000.00	0.00
	- тип 49E1-300-60	ком	0.00	66,000.00	0.00
	- тип 60E1-200-60	ком	0.00	60,000.00	0.00
	- тип 60E1-215-6-diamond crossing	ком	0.00	60,000.00	0.00
	- тип 49E1-200-60	ком	0.00	60,000.00	0.00
	- тип 60E1-200-7,50	ком	0.00	60,000.00	0.00
2/2.05.05	**ИСТОВАР СПРАВА ПРОТИВ ПОДУЖНОГ ПОМЕРАЊА ШИНА.** Позиција обухвата истовар справа против подужног померања шина. Обрачун и плаћање по комаду истоварених справа.	ком	296.00	24.00	7,104.00
2/2.05.06	**ИСТОВАР СПРАВА ПРОТИВ БОЧНОГ ПОМЕРАЊА КОЛОСЕКА.** Позиција обухвата истовар справа против бочног померања колосека за бетонске и дрвене прагове. Обрачун и плаћање по комаду истоварених справа.	ком	0.00	36.00	0.00
2/2.05.07	**ИСТОВАР ЕЛАСТИЧНОГ ГРУДОБРАНА.** Позиција обухвата истовар еластичног грудобрана из вагона са преносом и слагањем у градилишно складиште. Обрачун и плаћање по комаду истоварених грудобрана.	ком	0.00	13,100.00	0.00

	УКУПНО ГОРЊИ СТРОЈ - МАНИПУЛАЦИЈА СА МАТЕРИЈАЛОМ:	**23,273,952.00**

Бр.	Опис радова	Јед. мере	Количина	Јединична цена (дин)	Цена (дин)
			А	Б	АхБ
2/2.06.00	**ГОРЊИ СТРОЈ - РАДОВИ НА ГОРЊЕМ СТРОЈУ**				
2/2.06.01	**ДЕМОНТАЖА ПОСТОЈЕЋЕГ КОЛОСЕКА.** Позиција обухвата демонтажу постојећег колосека и колосека на девијацијама на трупу пруге са утоваром, превозом до 10km, истоваром, и слагањем по врсти и степену употребљивости. Обрачун и плаћање по km демонтираног колосека.	km	11.94	2,880,000.00	34,387,200.00
2/2.06.02	**ДЕМОНТАЖА ПОСТОЈЕЋИХ СКРЕТНИЦА.**Позиција обухвата демонтажу постојећих скретница са утоваром, превозом до 10km, истоваром, и слагањем по врсти и степену употребљивости.Обрачун и плаћање по комаду демонтираних скретница.	ком	0.00	312,000.00	0.00
2/2.06.03-1	**ДЕМОНТАЖА КОНТРА ШИНА НА ПУТНИМ ПРЕЛАЗИМА.** Позиција обухвата демонтажу контра шина на путним прелазима са утоваром, превозом до 10km, истоваром, и слагањем по врсти и степену употребљивости. Обрачун и плаћање по m' демонтиране контра шине.	m	74.60	3,000.00	223,800.00
2/2.06.04-1	**МОНТАЖА И ПОЛАГАЊЕ КОЛОСЕКА НА БЕТОНСКИМ ПРАГОВИМА, МОНТАЖА ШИНСКОГ ПРИЧВРСНОГ СИСТЕМА, ОД ШИНА ТИПА 60Е1.** Позиција обухвата монтажу и полагање колосека на бетонским праговима, монтажу шинског причврсног система од шина типа 60Е1. Обрачун и плаћање по километру монтираног и положеног колосека.	km	23.80	6,105,000.00	145,299,000.00
2/2.06.04-2	**МОНТАЖА И ПОЛАГАЊЕ КОЛОСЕКА НА БЕТОНСКИМ ПРАГОВИМА, МОНТАЖА ШИНСКОГ ПРИЧВРСНОГ СИСТЕМА, ОД ШИНА ТИПА 49Е1.** Позиција обухвата монтажу и полагање колосека на бетонским праговима,монтажу шинског причврсног система од шина типа 49Е1. Обрачун и плаћање по km монтираног колосека.	km	0.00	5,360,000.00	0.00

Бр.	Опис радова	Јед. мере	Количина	Јединична цена (дин)	Цена (дин)
			А	Б	АхБ
2/2.06.05	**МОНТАЖА И ПОЛАГАЊЕ СКРЕТНИЦА НА БЕТОНСКИМ ПРАГОВИМА СА СИСТЕМОМ ШИНСКОГ ПРИЧВРШЋЕЊА.** Позиција обухвата монтажу и полагање скретница на бетонским праговима, монтажу шинског причврсног система. Обрачун и плаћање по комаду монтиране и положене скретнице.				
	- тип 60E1-1200-1:18.5	ком	0.00	2,230,000.00	0.00
	- тип 60E1-760-1:14	ком	0.00	1,800,000.00	0.00
	- тип 60E1-300-60	ком	0.00	1,800,000.00	0.00
	- тип 49E1-300-60	ком	0.00	1,600,000.00	0.00
	- тип 60E1-200-60	ком	0.00	1,600,000.00	0.00
	- тип 60E1-215-6-diamond crossing	ком	0.00	1,600,000.00	0.00
	- тип 49E1-200-60	ком	0.00	1,600,000.00	0.00
	- тип 60E1-200-7,50	ком	0.00	1,600,000.00	0.00
2/2.06.06	**ПОСТАВЉАЊЕ СИГУРНОСНИХ ШИНА.** Позиција обухвата, транспорт, манипулацију и уградњу сигурносних шина, као и свог потребног причврсног прибора за уградњу сигурносне шине.Плаћа се по km обе сигурносне шине.	km	0.00	7,200,000.00	0.00
2/2.06.07-1	**МАШИНСКО РЕГУЛИСАЊЕ И ДИНАМИЧКА СТАБИЛИЗАЦИЈА КОЛОСЕКА НА БЕТОНСКИМ ПРАГОВИМА ОД ШИНА ТИПА 60E1.** Позиција обухвата уграђивање туцаника у колосек,издизање колосека на нивелету са потребним надвишењем и проширењем у кривинама и подбијањем, машинско регулисање колосека по смеру и нивелети на трупу пруге и на мостовима на бетонским праговима, са системом шинског причвршћења од шина типа 60E1 са уређењем засторне призме и одржавањем до примопредаје. Обрачун и плаћање по km дефинитивно регулисаног колосека доведеног у пројектовани положај.	km	23.80	5,200,000.00	123,760,000.00

Бр.	Опис радова	Јед. мере	Количина	Јединична цена (дин)	Цена (дин)
			А	Б	АхБ
2/2.06.07-2	**МАШИНСКО РЕГУЛИСАЊЕ И ДИНАМИЧКА СТАБИЛИЗАЦИЈА КОЛОСЕКА НА БЕТОНСКИМ ПРАГОВИМА ОД ШИНА ТИПА 49Е1.** Позиција обухвата уграђивање туцаника у колосек,издизање колосека на нивелету са потребним надвишењем и проширењем у кривинама и подбијањем, машинско регулисање колосека по смеру и нивелети на трупу пруге и на мостовима на бетонским праговима, са системом шинског причвршћења од шина типа 49Е1 са уређењем засторне призме и одржавањем до примопредаје. Обрачун и плаћање по km дефинитивно регулисаног колосека доведеног у пројектовани положај.	km	0.00	4,300,000.00	0.00
2/2.06.07-3	**МАШИНСКО РЕГУЛИСАЊЕ СКРЕТНИЦА.** Позиција обухвата уграђивање туцаника, подбијање, машинско регулисање по смеру и нивелети и динамичку стабилизацију скретница на бетонским праговима, са уређењем засторне призме и одржавањем до примопредаје. Обрачун и плаћање по комаду регулисане скретнице.				
	- тип 60Е1-1200-1:18.5	ком	0.00	746,000.00	0.00
	- тип 60Е1-760-1:14	ком	0.00	646,000.00	0.00
	- тип 60Е1-300-60	ком	0.00	485,000.00	0.00
	- тип 49Е1-300-60	ком	0.00	470,000.00	0.00
	- тип 60Е1-200-60	ком	0.00	470,000.00	0.00
	- тип 60Е1-215-6-diamond crossing	ком	0.00	470,000.00	0.00
	- тип 49Е1-200-60	ком	0.00	470,000.00	0.00
	- тип 60Е1-200-7,50	ком	0.00	470,000.00	0.00
2/2.06.08-1	**ЗАВАРИВАЊЕ ШИНА ТИПА 60Е1 У ДТШ ЕЛЕКТРООТПОРНИМ ПОСТУПКОМ.** Позиција обухвата заваривање шина у одсеке од 300m електроотпорним поступком, са обрадом и испитивањем завара и прибављањем атеста о квалитету завара, за шину типа 60Е1. Обрачун и плаћање по завару.	завар	792.00	32,500.00	25,740,000.00

Бр.	Опис радова	Јед. мере	Количина	Јединична цена (дин)	Цена (дин)
			А	Б	АхБ
2/2.06.08-2	**ЗАВАРИВАЊЕ ШИНА ТИПА 49Е1 У ДТШ ЕЛЕКТРООТПОРНИМ ПОСТУПКОМ.** Позиција обухвата заваривање шина у одсеке од 300m електроотпорним поступком, са обрадом и испитивањем завара и прибављањем атеста о квалитету завара, за шину типа 49Е1. Обрачун и плаћање по завару.	завар	0.00	27,000.00	0.00
2/2.06.08-3	**ЗАВАРИВАЊЕ ШИНА ТИПА 60Е1 У ДТШ АЛУМИНОТЕРМИТСКИМ ПОСТУПКОМ.** Позиција обухвата заваривање шина у ДТШ алуминотермитским поступком, са набавком свог потребног материјала за израду завара, са обрадом и испитивањем завара и прибављањем атеста о квалитету завара, за шину типа 60Е1. Обрачун и плаћање по завару.	завар	161.00	36,000.00	5,796,000.00
2/2.06.08-4	**ЗАВАРИВАЊЕ ШИНА ТИПА 49Е1 У ДТШ АЛУМИНОТЕРМИТСКИМ ПОСТУПКОМ.** Позиција обухвата заваривање шина у ДТШ алуминотермитским поступком, са набавком свог потребног материјала за израду завара, са обрадом и испитивањем завара и прибављањем атеста о квалитету завара, за шину типа 49Е1. Обрачун и плаћање по завару.	завар	0.00	30,000.00	0.00
2/2.06.08-5	**ЗАВАРИВАЊЕ СКРЕТНИЦА ОД ШИНА ТИПА 60Е1 У ДТШ АЛУМИНОТЕРМИТСКИМ ПОСТУПКОМ.** Позиција обухвата заваривање скретница у ДТШ алуминотермитским поступком, са набавком свог потребног материјала за израду завара, са обрадом и испитивањем завара и прибављањем атеста о квалитету завара. Обрачун и плаћање по завару.	завар	0.00	36,000.00	0.00
2/2.06.08-6	**ЗАВАРИВАЊЕ СКРЕТНИЦА ОД ШИНА ТИПА 49Е1 У ДТШ АЛУМИНОТЕРМИТСКИМ ПОСТУПКОМ.** Позиција обухвата заваривање скретница у ДТШ алуминотермитским поступком, са набавком свог потребног материјала за израду завара, са обрадом и испитивањем завара и прибављањем атеста о квалитету завара.Обрачун и плаћање по завару.	завар	0.00	30,000.00	0.00

Бр.	Опис радова	Јед. мере	Количина	Јединична цена (дин)	Цена (дин)
			А	Б	АхБ
2/2.06.09-1	**ОТПУШТАЊЕ НАПОНА У ШИНАМА 60Е1 СА ЗАВРШНИМ ЗАВАРИВАЊЕМ.** Позиција обухвата отпуштање напона у шинама са завршним заваривањем. Обрачун и плаћање по km колосека.	km	23.80	720,000.00	17,136,000.00
2/2.06.09-2	**ОТПУШТАЊЕ НАПОНА У ШИНАМА 49Е1 СА ЗАВРШНИМ ЗАВАРИВАЊЕМ.** Позиција обухвата отпуштање напона у шинама са завршним заваривањем. Обрачун и плаћање по km колосека.	km	0.00	576,000.00	0.00
2/2.06.09-3	**ОТПУШТАЊЕ НАПОНА У СКРЕТНИЦАМА СА ЗАВРШНИМ ЗАВАРИВАЊЕМ.**Позиција обухвата отпуштање напона у скретницама са завршним заваривањем.Обрачун и плаћање по комаду скретнице.				
	- тип 60E1-1200-1:18.5	ком	0.00	210,000.00	0.00
	- тип 60E1-760-1:14	ком	0.00	180,000.00	0.00
	- тип 60E1-300-60	ком	0.00	156,000.00	0.00
	- тип 49E1-300-60	ком	0.00	132,000.00	0.00
	- тип 60E1-200-60	ком	0.00	120,000.00	0.00
	- тип 60E1-215-6-diamond crossing	ком	0.00	120,000.00	0.00
	- тип 49E1-200-60	ком	0.00	120,000.00	0.00
	- тип 60E1-200-7,50	ком	0.00	120,000.00	0.00
2/2.06.10	**БРУШЕЊЕ ШИНА.** Позиција обухвата превентивно брушење шина након полагања нових шина у колосек пре пријема радова. Радове на превентивном (иницијалном) брушењу шина извести у складу са Европским стандардом EN 13231-3. Обрачун и плаћање је по km брушења колосека.	km	23.80	1,220,000.00	29,036,000.00
2/2.06.11	**ПОСТАВЉАЊЕ СПРАВА ПРОТИВ ПОДУЖНОГ ПОМЕРАЊА ШИНА.** Позиција обухвата постављање справа против подужног померања шина. Обрачун и плаћање по комаду постављених справа на местима предвиђеним пројектом.	ком	296.00	650.00	192,400.00
2/2.06.12	**ПОСТАВЉАЊЕ СПРАВА ПРОТИВ БОЧНОГ ПОМЕРАЊА КОЛОСЕКА.** Позиција обухвата постављање справа против бочног померања колосека. Обрачун и плаћање по комаду постављених справа на местима предвиђеним пројектом.	ком	0.00	1,000.00	0.00
2/2.06.13	**ПОСТАВЉАЊЕ ЕЛАСТИЧНИХ ГРУДОБРАНА.** Позиција обухвата постављање еластичних грудобрана. Обрачун и плаћање по комаду постављених грудобрана	ком	0.00	144,000.00	0.00

УКУПНО ГОРЊИ СТРОЈ - РАДОВИ НА ГОРЊЕМ СТРОЈУ:	**381,570,400.00**

Бр.	Опис радова	Јед. мере	Количина	Јединична цена (дин)	Цена (дин)
			А	Б	АхБ
2/2.07.00	**ГОРЊИ СТРОЈ - ОПРЕМА ПРУГЕ**				
2/2.07.01	**НАБАВКА И ПОСТАВЉАЊЕ ОЗНАКА.** Позиција обухвата набавку и постављање хектометарских, километарских, кривинских и ознака за контролу ДТШ-а. Обрачун и плаћање по комаду постављених ознака.	ком	275.00	11,400.00	3,135,000.00
2/2.07.02	**НАБАВКА И ПОСТАВЉАЊЕ ПАДОКАЗА.** Позиција обухвата набавку и постављање падоказа. Обрачун и плаћање по комаду постављених падоказа.	ком	22.00	17,000.00	374,000.00
2/2.07.03	**НАБАВКА И ПОСТАВЉАЊЕ МЕЂИКА.** Позиција обухвата набавку и постављање међика. Обрачун и плаћање по комаду постављених међика.	ком	0.00	14,400.00	0.00
	УКУПНО ГОРЊИ СТРОЈ - ОПРЕМА ПРУГЕ:				**3,509,000.00**
2/2.08.00	**ОСТАЛИ РАДОВИ**				
2/2.08.01	**ИСКОП ЗА ТЕМЕЉЕ СТУБОВА ОГРАДЕ.** Позиција обухвата ископ за темеље стубова ограде у материјалу III и IV категорије са утоваром и одвозом ископаног материјала. Стубови су распоређени на по 3m. Количина према доказници количина. Обрачун и плаћање по m^3 ископа.	m^3	193.00	342.00	66,006.00
2/2.08.02	**ИЗРАДА ТЕМЕЉА СТУБОВА С16/20.** Позиција обухвата справљање и уградња бетона по правилнику за бетон и армирани бетон. Јединичном ценом обухватити сав материјал, средства за рад, оплату, радну снагу и остало потребно за завршетак посла. Количина према доказници количина. Обрачун и плаћање по m^3 уграђеног бетона.	m^3	193.00	6,480.00	1,250,640.00
2/2.08.03	**НАБАВКА, ИЗРАДА И УГРАДЊА ОГРАДЕ.** Позиција обухвата набавку, израду и уградњу ограде у свему према ситуацији и детаљима према пројекту. Количина према доказници количина. Обрачун и плаћање по m' изведене ограде.	m	24,086.00	756.00	18,209,016.00

Бр.	Опис радова	Јед. мере	Количина	Јединична цена (дин)	Цена (дин)
			А	Б	АхБ
2/2.08.04	**ИЗРАДА СЕРВИСНОГ ПУТА.** Позиција обухвата израду сервисног пута ширине 3м од квалитетног материјала из ископа пруге. Обрачун и плаћање по m^2.	m^2	58,971.00	450.00	26,536,950.00

УКУПНО ОСТАЛИ РАДОВИ:	**46,062,612.00**

ЗБИРНА РЕКАПИТУЛАЦИЈА

2/2.01.00	**ПРИПРЕМНИ РАДОВИ**	**8,873,051**
2/2.02.00	**ЗЕМЉАНИ РАДОВИ**	**1,984,433,221.00**
2/2.03.00	**ОДВОДЊАВАЊЕ**	**10,475,784.00**
2/2.04.00	**ГОРЊИ СТРОЈ - НАБАВКА МАТЕРИЈАЛА**	**886,910,950.00**
2/2.05.00	**ГОРЊИ СТРОЈ - МАНИПУЛАЦИЈА СА МАТЕРИЈАЛОМ**	**23,273,952.00**
2/2.06.00	**ГОРЊИ СТРОЈ - РАДОВИ НА ГОРЊЕМ СТРОЈУ**	**381,570,400.00**
2/2.07.00	**ГОРЊИ СТРОЈ - ОПРЕМА ПРУГЕ**	**3,509,000.00**
2/2.08.00	**ОСТАЛИ РАДОВИ**	**46,062,612.00**

УКУПНО (дин): **3,345,108,970**

Одговорни пројектант

Јелена Гавран

Јелена Гавран, дипл.грађ.инж.

2/2.4.5.1.7 ГРАФИЧКА ДОКУМЕНТАЦИЈА

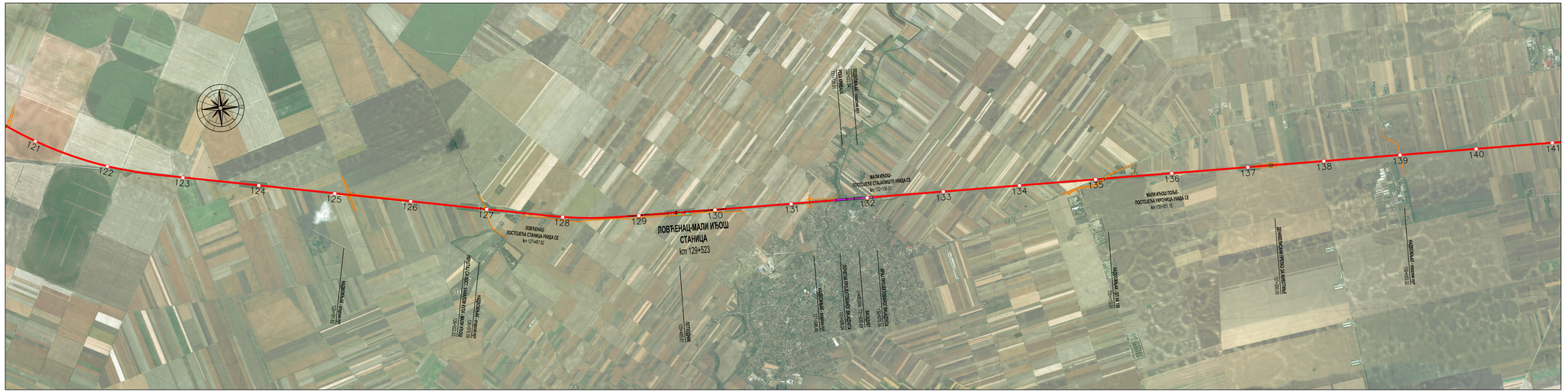

03		
02		
01		
Број	Датум	Опис

Ревизиони блок:

САОБРАЋАЈНИ ИНСТИТУТ ЦИП, д.о.о.

Немањина 6; 11000 Београд; Србија
Тел: 011/3618-134; Факс: 011/3618-324; web site: www.sicip.co.rs

Организациона јединица: САОБРАЋАЈНИЦЕ

Одговорни пројектант:
Јелена Гавран, дипл. грађ. инж.
лиценца број: 430\4\0108919

Сарадници:

Инвеститор пројекта:
" ИНФРАСТРУКТУРА ЖЕЛЕЗНИЦЕ СРБИЈЕ " А.Д.
Немањина 6/IV, Београд

Јоинт Венture оф
China Railway International Corporation Ltd. (CRIC)
No.12 Fuxing Road Haidian District Beijing
P.R.China, 100844
China Communication Construction Company Ltd. (CCCC)
No.85 Deshengwai Street Xicheng District,Beijing
P.R.China, 100088

Објекат:
ПРУГА БЕОГРАД - СУБОТИЦА - ДРЖАВНА ГРАНИЦА (КЕЛЕБИЈА)
ДЕОНИЦА НОВИ САД - СУБОТИЦА - ДРЖАВНА ГРАНИЦА (КЕЛЕБИЈА)

Део пројекта:
ПРОЈЕКАТ ТРАСЕ ПРУТЕ И СТАНИЦА - ДОЊИ И ГОРЊИ СТРОЈ

22.4.5.1 ПРОЈЕКАТ ТРАСЕ ПРУТЕ И СТАНИЦА - ДОЊИ И ГОРЊИ СТРОЈ - ОТВОРЕНА ПРУГА БАЧКА ТОПОЛА - ЖЕДНИК

Унутрашња контрола:
Милан Јелкић, дипл. грађ. инж.

Главни пројектант:
др Љиљана Мићић Марковић, дипл. грађ. инж.

Руководилац организационе јединице:
мр Новица Стевановић, дипл. грађ. инж.

Цртеж: **ПРЕГЛЕДНА СИТУАЦИЈА**

Размера: 1:25000

Врста тех. док.:	Датум:	Цртеж бр.
ПГД	04.2021.	2020-250-CAO-22.4.5.1.7.1.0

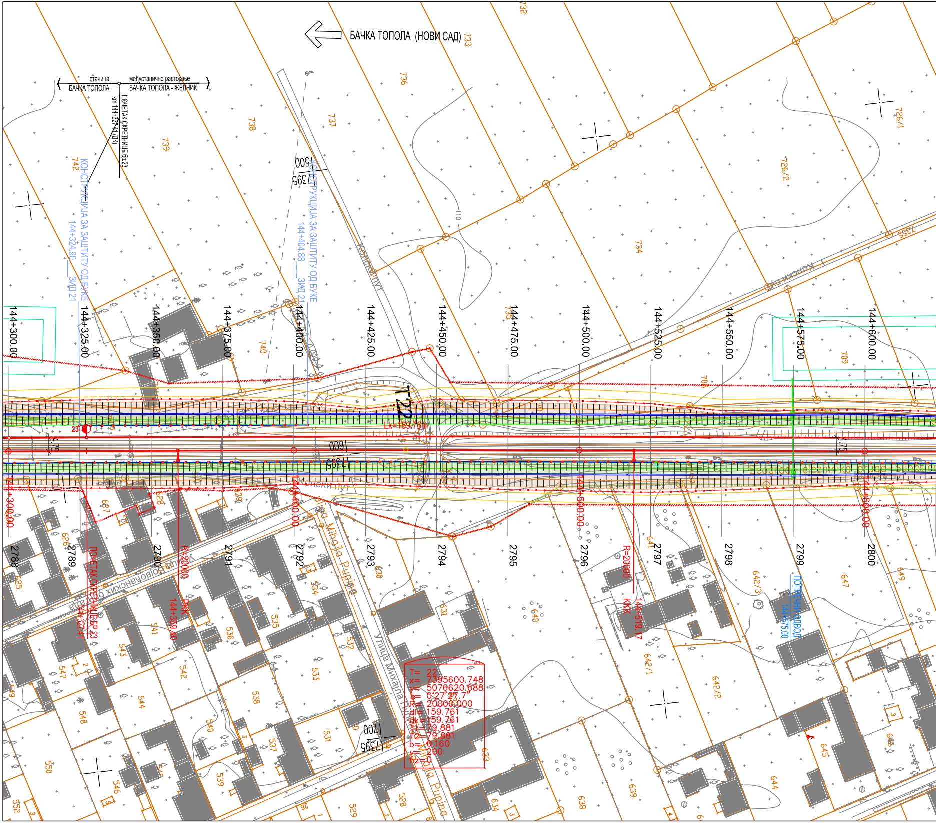

БАЧКА ТОПОЛА (НОВИ САД)
станица
БАЧКА ТОПОЛА
међустанично растојање
БАЧКА ТОПОЛА - ЖЕДНИК
ПОЧЕТАК СКРЕТНИЦЕ бр.23
km 144+327.41 (ДК)
КОНСТРУКЦИЈА ЗА ЗАШТИТУ ОД БУКЕ
144+324.90
ЗИД 21
КОНСТРУКЦИЈА ЗА ЗАШТИТУ ОД БУКЕ
144+404.88
ЗИД 21
Коњски пут
Коњски пут
144+300.00
144+325.00
144+350.00
144+375.00
144+400.00
144+425.00
144+450.00
144+475.00
144+500.00
144+525.00
144+550.00
144+575.00
144+600.00
T-22
Lk=159.761
23
4.75
4.75
1600
7395
500
7395
700
7395
144+300.00
144+400.00
144+500.00
144+600.00
2788
2789
2790
2791
2792
2793
2794
2795
2796
2797
2798
2799
2800
R=20000
РКК
144+359.40
R=20000
ККК
144+519.17
ПОЧЕТАК СКРЕТНИЦЕ БР.23
144+327.41
Богојевачки пут
Улица Михајла Пупина
Ulica Mihajla Pupina
ПОПРЕЧНИ ОДВОД
144+575.00
T= 22
x= 7395600.748
y= 5076620.688
α= 0°27'27.7"
R= 20000.000
dl= 159.761
dk=159.761
T1=79.881
T2=79.881
b= 0.160
v= 200
hz=0
732
733
736
737
738
739
742
740
735
734
726/1
726/2
709
708
687
628
629
626
625
541
543
547
549
548
544
550
552
546
545
539
540
542
536
535
534
533
538
537
531
532
530
529
528
631
633
634
638
639
640
641
642/3
642/1
642/2
647
649
644
645
646
110

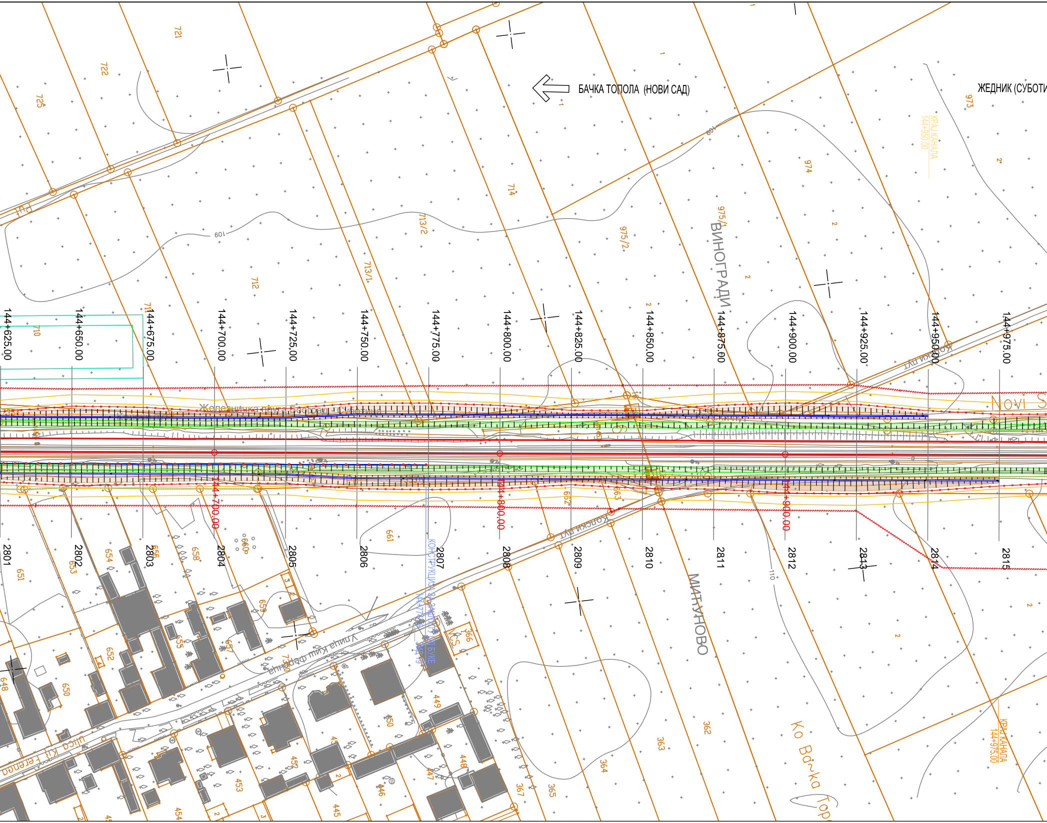
БАЧКА ТОПОЛА (НОВИ САД)
ЖЕДНИК (СУБОТИ
ВИНОГРАДИ
МИТУЧОВО
Железничка пруга Београд - Суботица
Колски пут
Улица Киш Ференца
КОНСТРУКЦИЈА ЗА ЗАШТИТУ ОД БУКЕ
144+774.16 — ЗМД 19
КРАЈ КАНАЛА
144+950.00
КРАЈ КАНАЛА
144+975.00
Ко Бачка Топ
Novi S
VCS
144+625.00
144+650.00
144+675.00
144+700.00
144+725.00
144+750.00
144+775.00
144+800.00
144+825.00
144+850.00
144+875.00
144+900.00
144+925.00
144+950.00
144+975.00
144+700.00
144+800.00
144+900.00
2801
2802
2803
2804
2805
2806
2807
2808
2809
2810
2811
2812
2813
2814
2815
721
722
725
712
713/1
713/2
714
710
711
974
973
975/1
975/2
651
653
654
656
658
660
661
662
663
659
655
657
652
650
648
730
366
449
450
451
452
453
454
445
446
447
448
362
363
364
365
367
109
110

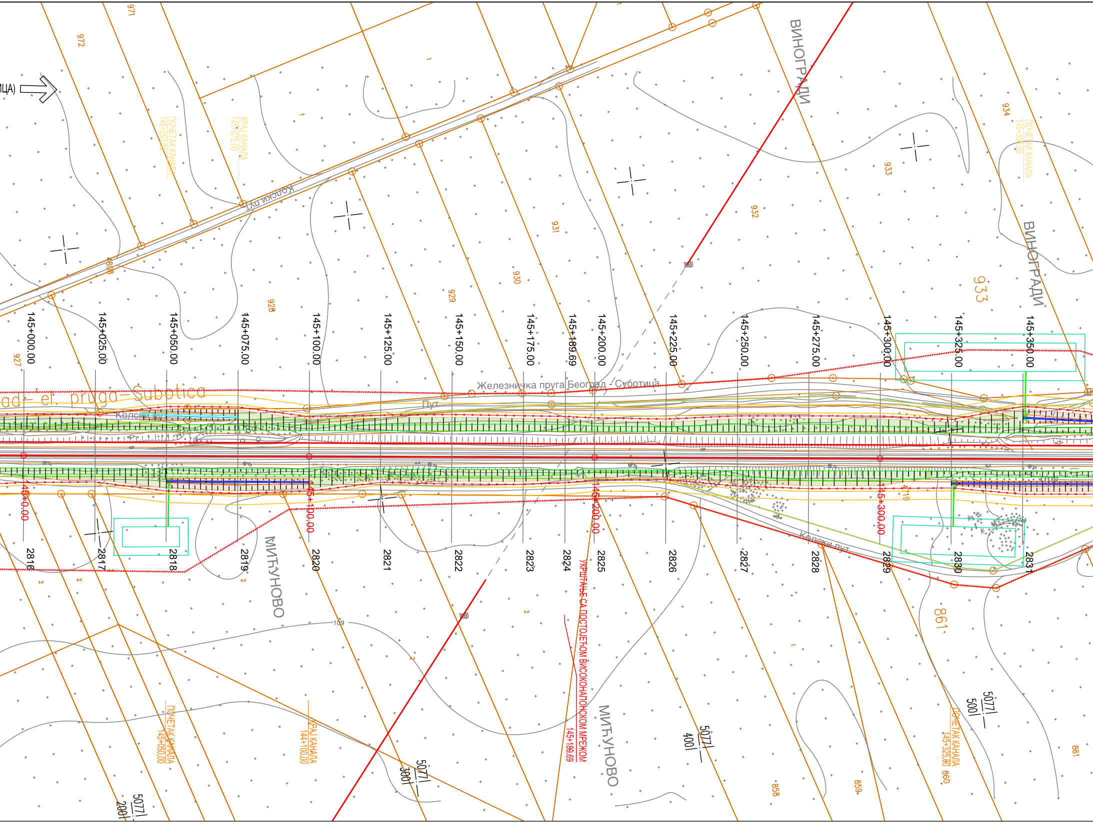

ИЦА)
ВИНОГРАДИ
ВИНОГРАДИ
Колски пут
Колски пут
Колски пут
Пут
Железничка пруга Београд - Суботица
ad- el. pruga- Subotica
МИЋУНОВО
МИЋУНОВО
971
972
927
928
929
930
931
932
933
933
934
808
861
861
858
859
860
109
ПОЧЕТАК КАНАЛА 145+050.00
КРАЈ КАНАЛА 145+075.00
ПОЧЕТАК КАНАЛА 145+350.00
ПОЧЕТАК КАНАЛА 145+050.00
КРАЈ КАНАЛА 144+100.00
ПОЧЕТАК КАНАЛА 145+325.00
УКРШТАЊЕ СА ПОСТОЈЕЋОМ ВИСОКОНАПОНСКОМ МРЕЖОМ 145+189.69
145+000.00
145+025.00
145+050.00
145+075.00
145+100.00
145+125.00
145+150.00
145+175.00
145+189.69
145+200.00
145+225.00
145+250.00
145+275.00
145+300.00
145+325.00
145+350.00
145+0.00
145+100.00
145+200.00
145+300.00
2816
2817
2818
2819
2820
2821
2822
2823
2824
2825
2826
2827
2828
2829
2830
2831
5077/ 200
5077/ 300
5077/ 400
5077/ 500

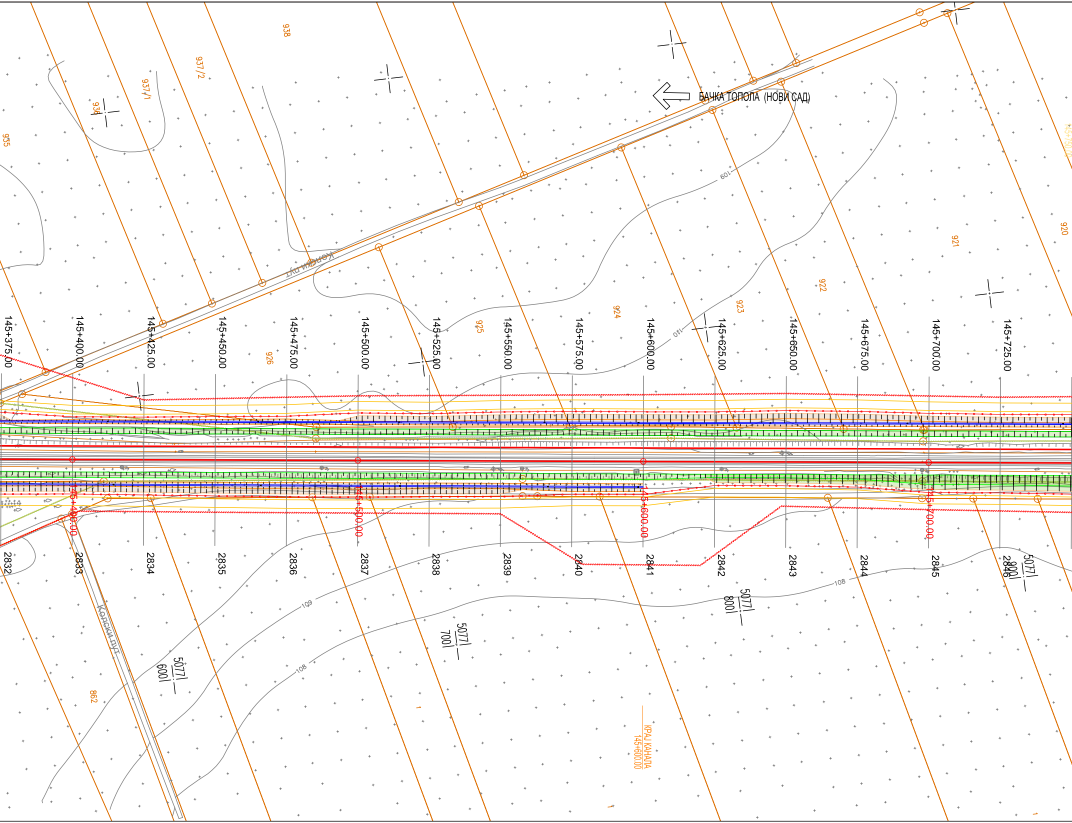
БАЧКА ТОПОЛА (НОВИ САД)
Колски пут
Колски пут
938
937/2
937/1
936
935
926
925
924
923
922
921
920
862
109
110
108
145+375.00
145+400.00
145+425.00
145+450.00
145+475.00
145+500.00
145+525.00
145+550.00
145+575.00
145+600.00
145+625.00
145+650.00
145+675.00
145+700.00
145+725.00
145+750.00
145+400.00
145+500.00
145+600.00
145+700.00
2832
2833
2834
2835
2836
2837
2838
2839
2840
2841
2842
2843
2844
2845
2846
5077
600
5077
700
5077
800
5077
900
КРАЈ КАНАЛА
145+600.00

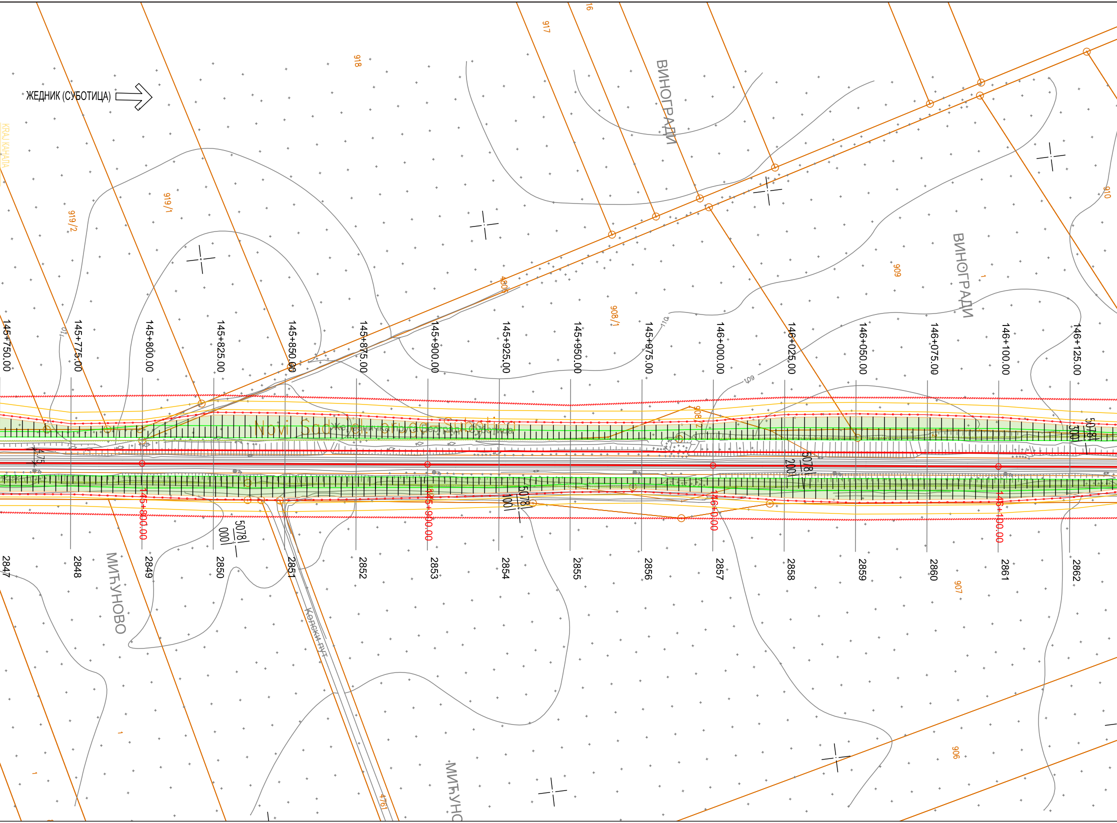

ЖЕДНИК (СУБОТИЦА)
KRAJ KANALA
918
917
16
919/1
919/2
4806
908/1
909
910
ВИНОГРАДИ
ВИНОГРАДИ
1
110
110
109
145+750.00
145+775.00
145+800.00
145+825.00
145+850.00
145+875.00
145+900.00
145+925.00
145+950.00
145+975.00
146+000.00
146+025.00
146+050.00
146+075.00
146+100.00
146+125.00
Novi Sad - Žel. pruga - Subotica
Железничка пруга Београд-Суботица
4.75
5078
200
5078
300
5078
100
5078
000
145+800.00
145+900.00
146+000.00
146+100.00
2847
2848
2849
2850
2851
2852
2853
2854
2855
2856
2857
2858
2859
2860
2861
2862
МИЋУНОВО
Колски пут
907
906
1
1
4761
МИЋУНО

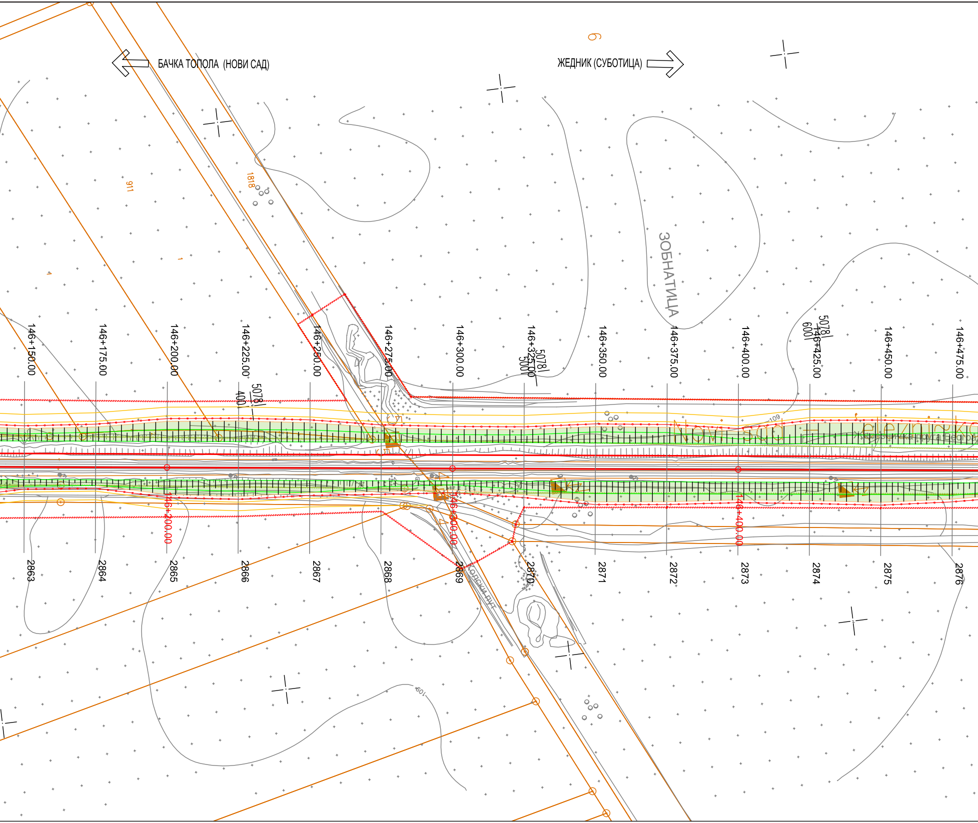
БАЧКА ТОПОЛА (НОВИ САД)
ЖЕДНИК (СУБОТИЦА)
ЗОБНАТИЦА
6
911
1818
146+150.00
146+175.00
146+200.00
146+225.00
146+250.00
146+275.00
146+300.00
146+325.00
146+350.00
146+375.00
146+400.00
146+425.00
146+450.00
146+475.00
5078
400
5078
500
5078
600
109
Novi Sad - železničk
Железничка пруга Београ
146+200.00
146+300.00
146+400.00
2863
2864
2865
2866
2867
2868
2869
2870
2871
2872
2873
2874
2875
2876
Колски пут
109

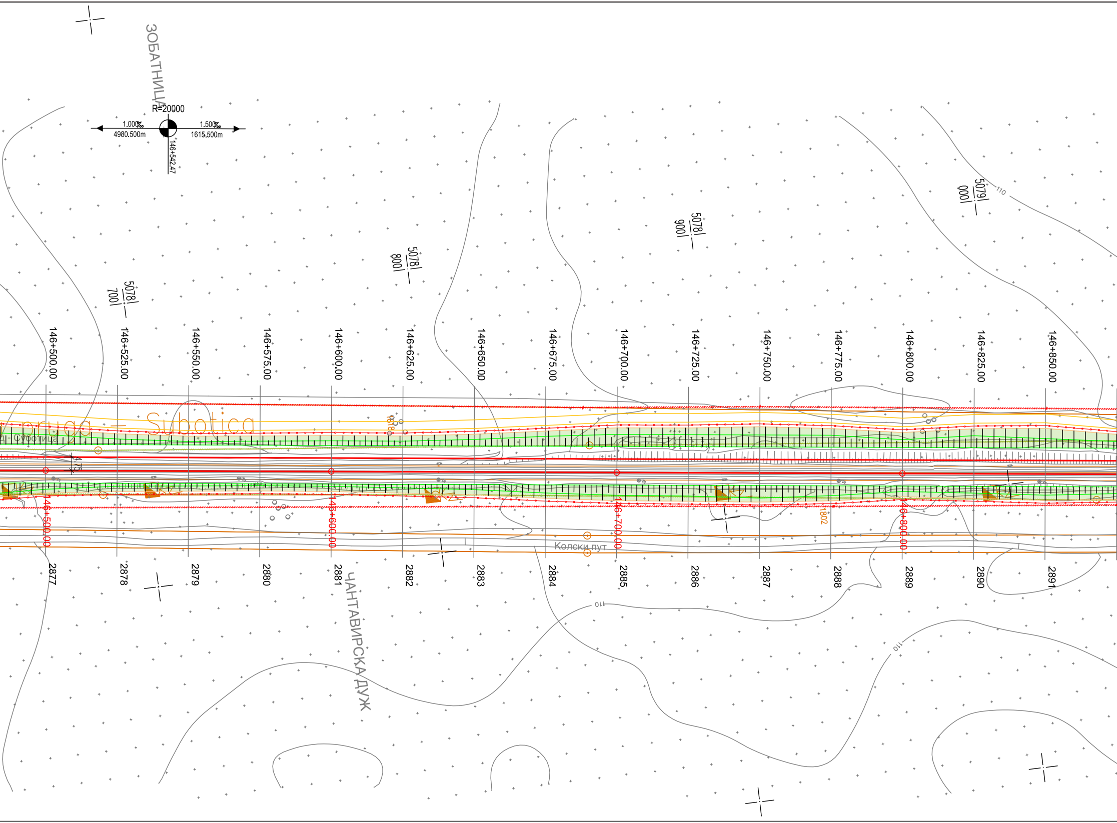
ЗОБАТНИЦА
R=20000
1.000‰
4980.500m
1.500‰
1615.500m
146+542.47
5078 / 700
5078 / 800
5078 / 900
5079 / 000
110
146+500.00
146+525.00
146+550.00
146+575.00
146+600.00
146+625.00
146+650.00
146+675.00
146+700.00
146+725.00
146+750.00
146+775.00
146+800.00
146+825.00
146+850.00
pruga – Subotica
д- Суботица
1818
4.75
146+500.00
146+600.00
146+700.00
146+800.00
1802
Колски пут
2877
2878
2879
2880
2881
2882
2883
2884
2885
2886
2887
2888
2889
2890
2891
ЧАНТАВИРСКА ДУЖ
110
110

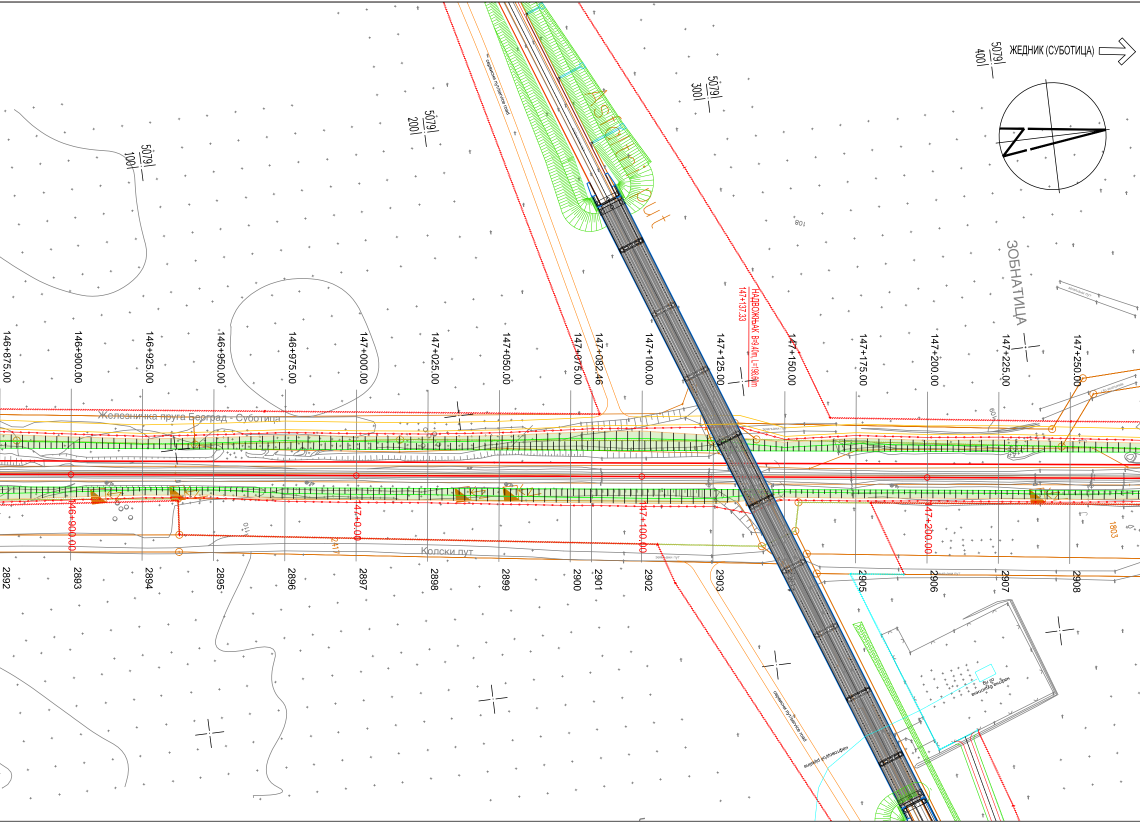

ЖЕДНИК (СУБОТИЦА)
5079/400
5079/300
5079/200
5079/100
Asfaltni put
сервисни пут/service road
НАДВОЖЊАК B=9.40m, L=198.60m
147+137.33
ЗОБНАТИЦА
Железничка пруга Београд - Суботица
Колски пут
земљани пут
нафтовод/oil pipeline
146+875.00
146+900.00
146+925.00
146+950.00
146+975.00
147+000.00
147+025.00
147+050.00
147+075.00
147+082.46
147+100.00
147+125.00
147+150.00
147+175.00
147+200.00
147+225.00
147+250.00
146+900.00
147+0.00
147+100.00
147+200.00
2892
2893
2894
2895
2896
2897
2898
2899
2900
2901
2902
2903
2905
2906
2907
2908
2417
1803
108

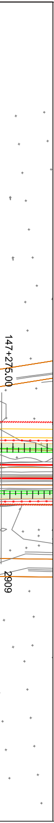
147+275.00
2909

ЛЕГЕНДА:

- ЗЕМЉИШТЕ ПЛАНИРАНО ЗА РЕАЛИЗАЦИЈУ ПРОЈЕКТА
- ПОСТОЈЕЋА ГРАНИЦА ЖЕЛЕЗНИЧКОГ ЗЕМЉИШТА
- ОГРАДА ПРУГЕ
- ПРОЈЕКТОВАНА ДРЕНАЖА
- ПРОЈЕКТОВАНИ КАНАЛ
- СЕРВИСНИ ПУТ

ЛЕГЕНДА архитектуре

- ● Постојећи објекти који се адаптирају
- ● Постојећи објекти којима се санира фасада
- ● Постојећи објекти који се дограђују
- ● Новопројектовани објекти

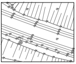

ГЕОДЕТСКИ СНИМАК ПОСТОЈЕЋЕГ СТАЊА - ТОПОГРАФИЈА

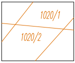
1020/1
1020/2

КАТАСТАРСКИ ПЛАН - КАТАСТАРСКЕ ПАРЦЕЛЕ

ЕЛАСТИЧНИ ГРУДОБРАН

ЛИФТ

03		
02		
01		
Број	Датум	Опис

Ревизиони блок:

SAOBRAĆAJNI INSTITUT CIP

САОБРАЋАЈНИ ИНСТИТУТ ЦИП, д.о.о.

Немањина 6; 11000 Београд; Србија
Тел: 011/3618-134; Факс: 011/3618-324; web site: www.sicip.co.rs

Организациона јединица:САОБРАЋАЈНИЦЕ

Одговорни пројектант:
Јелена Гавран, дипл.грађ.инж.
лиценца број: 430И0108919

Сарадници:

Унутрашња контрола:
Милан Јелкић, дипл.грађ.инж.

Главни пројектант:
др Љиљана Милић Марковић, дипл. грађ. инж.

Руководилац организационе јединице:
мр Новица Стевановић, дипл.грађ.инж.

Инвеститор пројекта:
" ИНФРАСТРУКТУРА ЖЕЛЕЗНИЦЕ СРБИЈЕ " А.Д.
Инфраструктура железнице Србије а.д.
Немањина 6/IV, Београд

Наручилац пројекта:
Joint Venture of
中国铁路国际有限公司
CHINA RAILWAY International Co., Ltd.
China Railway International Corporation Ltd. (CRIC)
No.10 Fuxing Road,Haidian District,Beijing
P.R China, 100844

CHINA COMMUNICATIONS CONSTRUCTION COMPANY LIMITED
China Communication Construction Company Ltd. (CCCC)
No.85 Deshengmenwai Street,Xicheng District,Beijing
P.R China, 100088

Објекат:
ПРУГА БЕОГРАД - СУБОТИЦА - ДРЖАВНА ГРАНИЦА (КЕЛЕБИЈА)
ДЕОНИЦА НОВИ САД - СУБОТИЦА - ДРЖАВНА ГРАНИЦА (КЕЛЕБИЈА)

Део пројекта:
ПРОЈЕКАТ ТРАСЕ ПРУГЕ И СТАНИЦА - ДОЊИ И ГОРЊИ СТРОЈ
2/2.4.5.1 ПРОЈЕКАТ ТРАСЕ ПРУГЕ И СТАНИЦА - ДОЊИ И ГОРЊИ СТРОЈ - ОТВОРЕНА ПРУГА БАЧКА ТОПОЛА - ЖЕДНИК

Цртеж: **СИТУАЦИЈА**
Размера: 1:1000

Врста тех. док.:	датум:	Цртеж бр.
ПГД	**4.2021.**	2020-250-САО-2/2.4.5.1.7.1.1

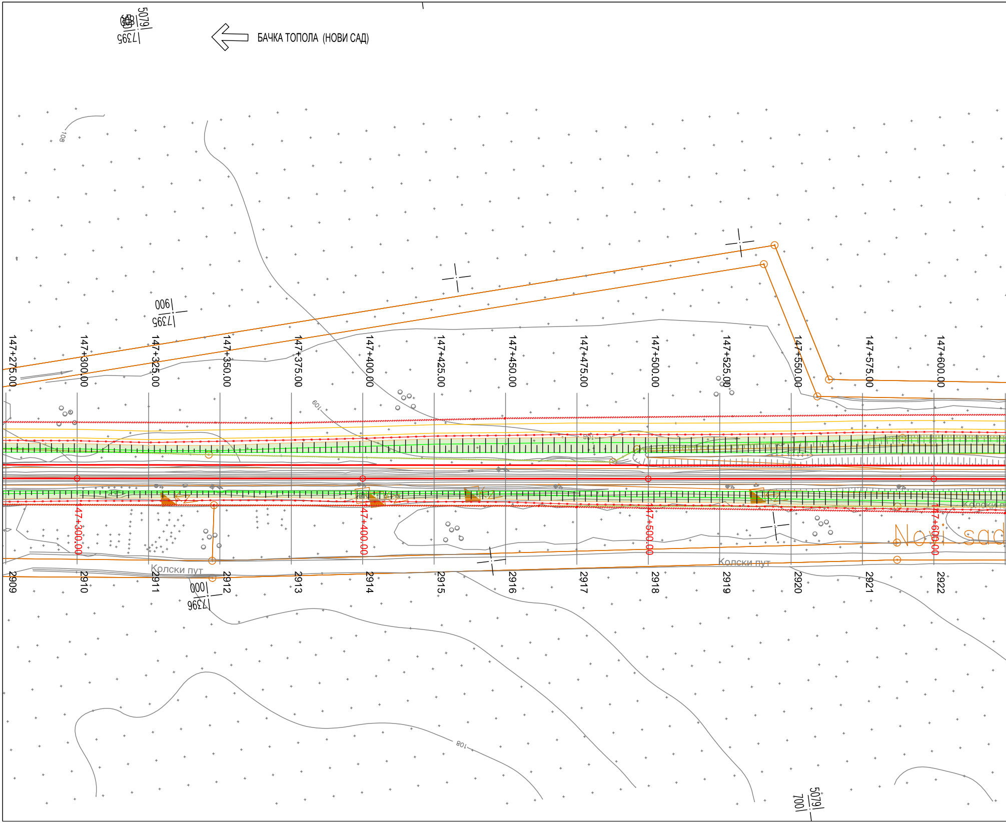
БАЧКА ТОПОЛА (НОВИ САД)
5079
7395
7395
900
147+275.00
147+300.00
147+325.00
147+350.00
147+375.00
147+400.00
147+425.00
147+450.00
147+475.00
147+500.00
147+525.00
147+550.00
147+575.00
147+600.00
147+300.00
147+400.00
147+500.00
147+600.00
109
108
Колски пут
Колски пут
Колски пу
Novi sad
2909
2910
2911
2912
2913
2914
2915
2916
2917
2918
2919
2920
2921
2922
7396
1000
5079
700

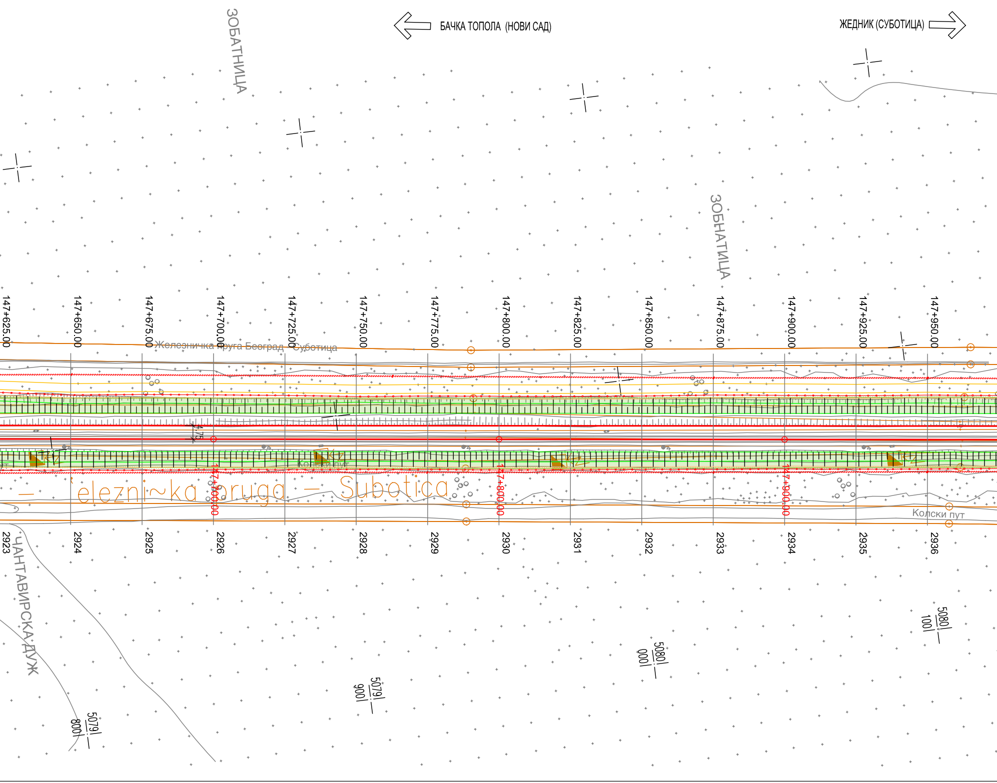

ЗОБАТНИЦА
БАЧКА ТОПОЛА (НОВИ САД)
ЖЕДНИК (СУБОТИЦА)
ЗОБНАТИЦА
147+625.00
147+650.00
147+675.00
147+700.00
147+725.00
147+750.00
147+775.00
147+800.00
147+825.00
147+850.00
147+875.00
147+900.00
147+925.00
147+950.00
Железничка пруга Београд - Суботица
4.75
Колски пут
– ˆelezni~ka pruga – Subotica
147+700.00
147+800.00
147+900.00
Колски пут
2923
2924
2925
2926
2927
2928
2929
2930
2931
2932
2933
2934
2935
2936
ЧАНТАВИРСКА ДУЖ
5079/800
5079/900
5080/1000
5080/100

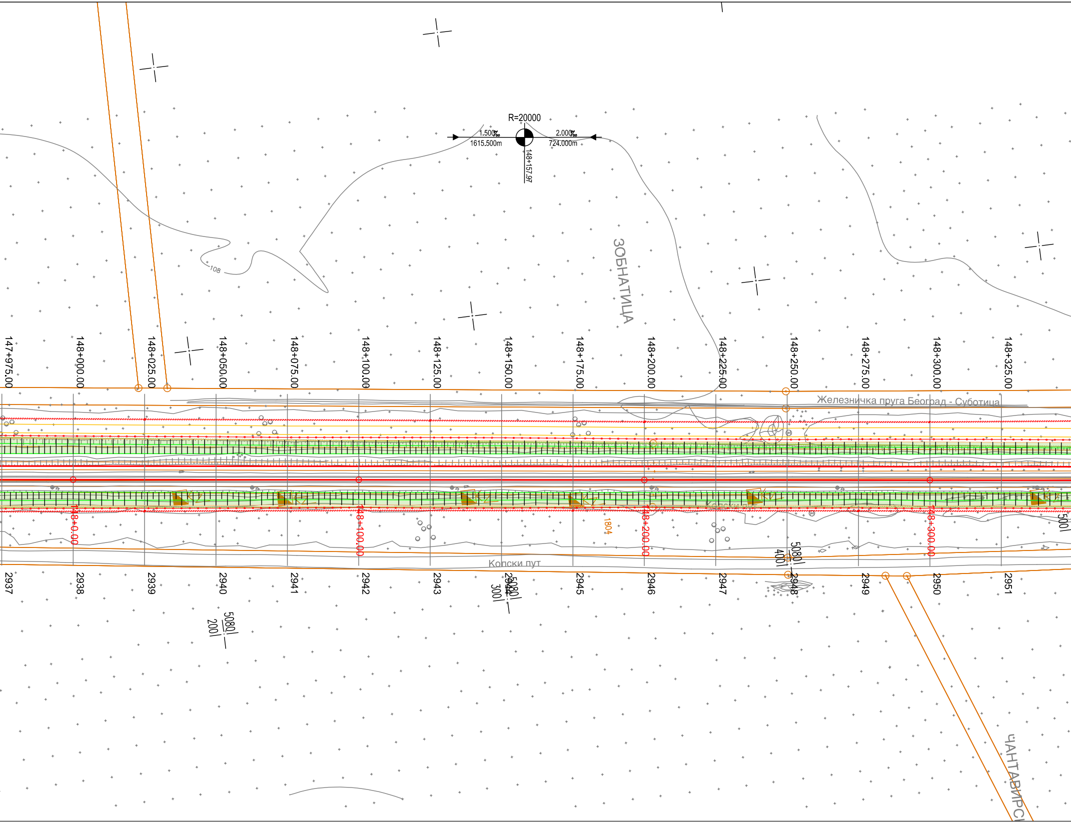
R=20000
1.500‰
1615.500m
2.000‰
724.000m
148+157.97
108
ЗОБНАТИЦА
147+975.00
148+000.00
148+025.00
148+050.00
148+075.00
148+100.00
148+125.00
148+150.00
148+175.00
148+200.00
148+225.00
148+250.00
148+275.00
148+300.00
148+325.00
Железничка пруга Београд - Суботица
148+0.00
148+100.00
148+200.00
148+300.00
1804
Копски пут
5080
400
5080
300
5080
200
500
2937
2938
2939
2940
2941
2942
2943
2944
2945
2946
2947
2948
2949
2950
2951
ЧАНТАВИРС

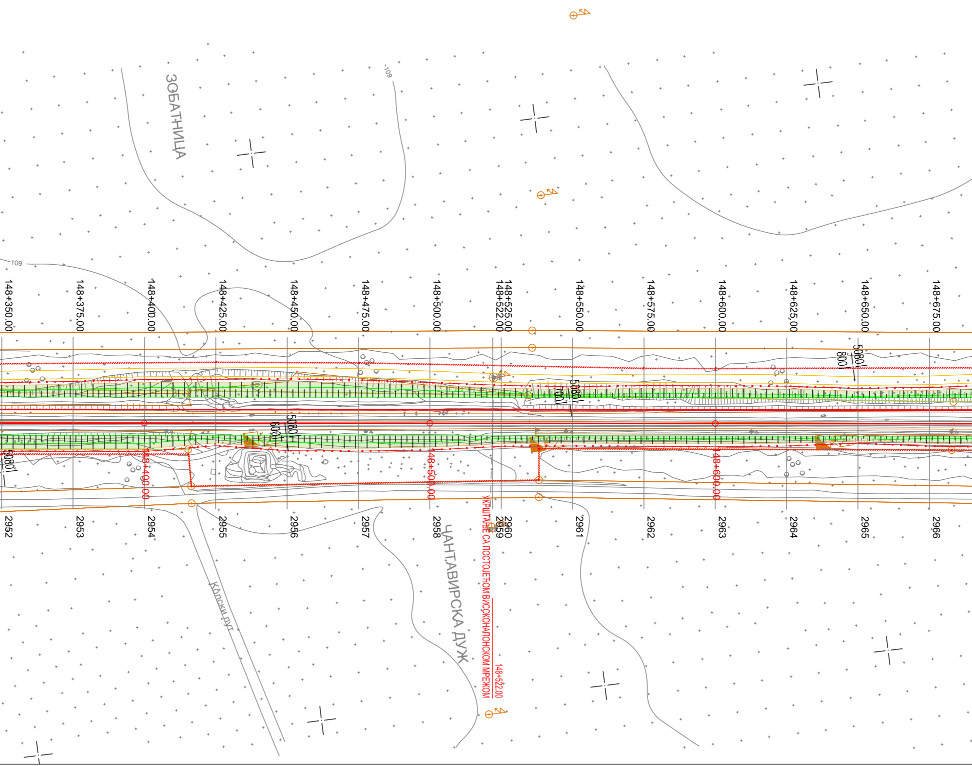
ЗОБАТНИЦА
109
109
148+350.00
148+375.00
148+400.00
148+425.00
148+450.00
148+475.00
148+500.00
148+522.00
148+525.00
148+550.00
148+575.00
148+600.00
148+625.00
148+650.00
148+675.00
5080
800
5080
700
5080
600
5080
148+400.00
148+500.00
148+600.00
2952
2953
2954
2955
2956
2957
2958
2959
2960
2961
2962
2963
2964
2965
2966
ЧАНТАВИРСКА ДУЖ
Колски пут
УКРШТАЊЕ СА ПОСТОЈЕЋОМ ВИСОКОНАПОНСКОМ МРЕЖОМ
148+522.00

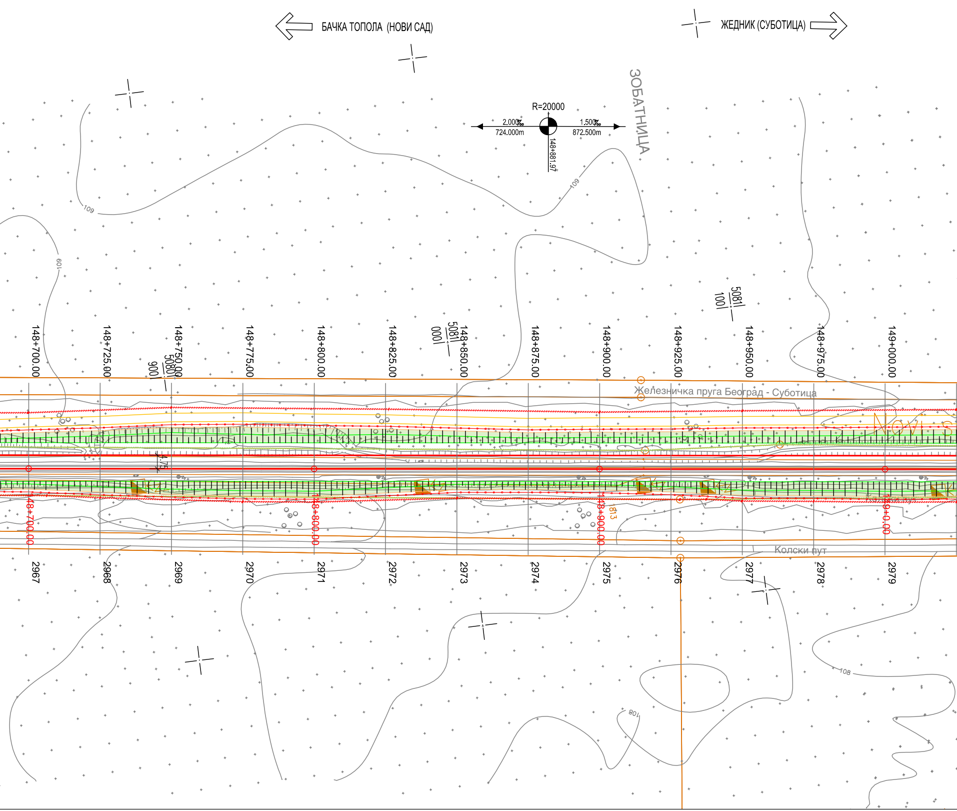
БАЧКА ТОПОЛА (НОВИ САД)
ЖЕДНИК (СУБОТИЦА)
ЗОБАТНИЦА
R=20000
2.000‰
724.000m
1.500‰
872.500m
148+881.97
109
109
109
5081
1001
148+700.00
148+725.00
148+750.00
5080
900
148+775.00
148+800.00
148+825.00
148+850.00
5081
1000
148+875.00
148+900.00
148+925.00
148+950.00
148+975.00
149+000.00
Железничка пруга Београд - Суботица
NOVI S
4.75
148+700.00
148+800.00
148+900.00
1813
149+0.00
Колски пут
2967
2968
2969
2970
2971
2972
2973
2974
2975
2976
2977
2978
2979
108
108

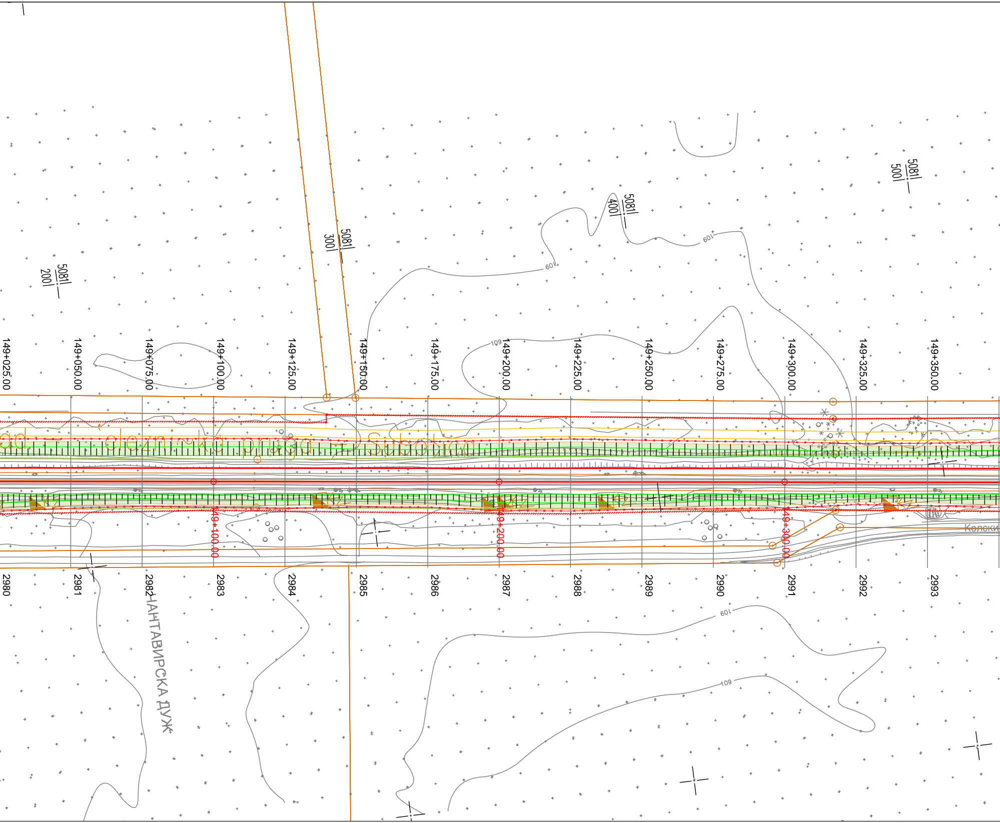
5081
200
5081
300
5081
400
5081
500
109
109
109
109
109
149+025.00
149+050.00
149+075.00
149+100.00
149+125.00
149+150.00
149+175.00
149+200.00
149+225.00
149+250.00
149+275.00
149+300.00
149+325.00
149+350.00
ad – železnička pruga – Subotica
Kz
149+100.00
149+200.00
149+300.00
Колски
2980
2981
2982
2983
2984
2985
2986
2987
2988
2989
2990
2991
2992
2993
ЧАНТАВИРСКА ДУЖ

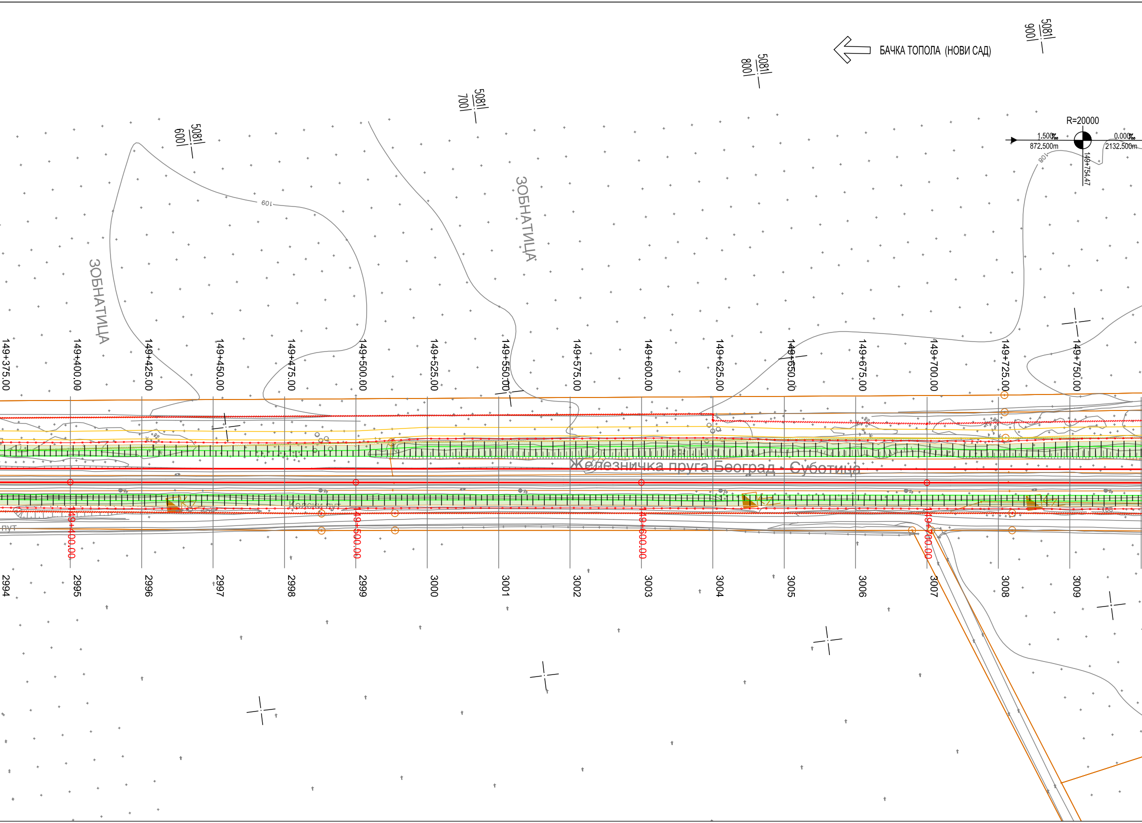

БАЧКА ТОПОЛА (НОВИ САД)
5081/600
5081/700
5081/800
5081/900
R=20000
1.500‰
872.500m
0.000‰
2132.500m
149+754.47
108
109
ЗОБНАТИЦА
ЗОБНАТИЦА
149+375.00
149+400.00
149+425.00
149+450.00
149+475.00
149+500.00
149+525.00
149+550.00
149+575.00
149+600.00
149+625.00
149+650.00
149+675.00
149+700.00
149+725.00
149+750.00
Железничка пруга Београд - Суботица
Колски пут
пут
149+400.00
149+500.00
149+600.00
149+700.00
2994
2995
2996
2997
2998
2999
3000
3001
3002
3003
3004
3005
3006
3007
3008
3009

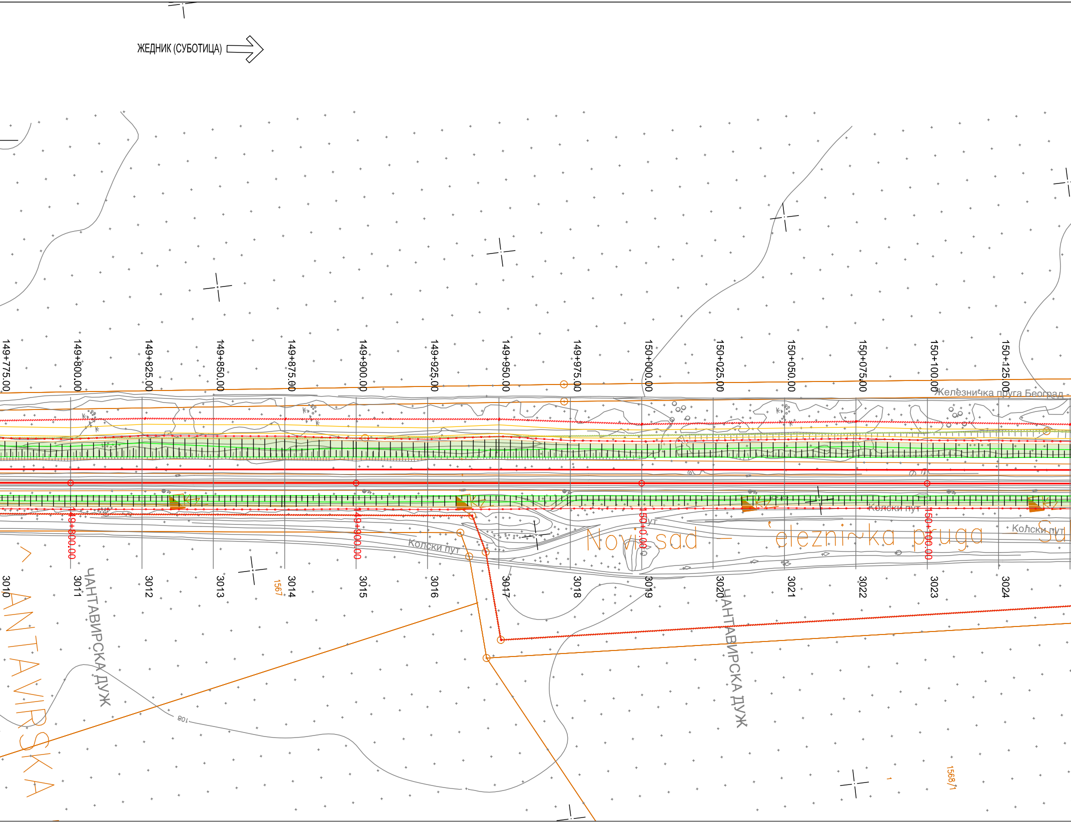
ЖЕДНИК (СУБОТИЦА)
149+775.00
149+800.00
149+825.00
149+850.00
149+875.00
149+900.00
149+925.00
149+950.00
149+975.00
150+000.00
150+025.00
150+050.00
150+075.00
150+100.00
150+125.00
Железничка пруга Београд -
149+800.00
149+900.00
150+000.00
150+100.00
Колски пут
Колски пут
Колски пут
пут
Novi sad — `elezni~ka pruga Su
3010
3011
3012
3013
3014
3015
3016
3017
3018
3019
3020
3021
3022
3023
3024
1567
1568/1
108
ЧАНТАВИРСКА ДУЖ
ЧАНТАВИРСКА ДУЖ
ANTAVIRSKA

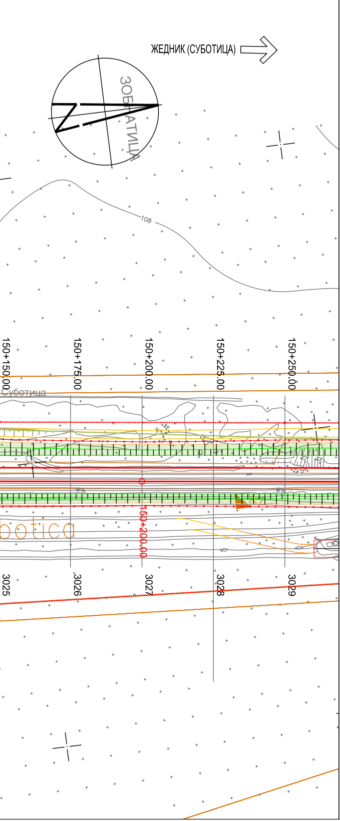
ЖЕДНИК (СУБОТИЦА)
ЗОБАТИЦА
108
150+150.00
150+175.00
150+200.00
150+225.00
150+250.00
Суботица
botica
150+200.00
3025
3026
3027
3028
3029

ЛЕГЕНДА:

🟥	ЗЕМЉИШТЕ ПЛАНИРАНО ЗА РЕАЛИЗАЦИЈУ ПРОЈЕКТА
🟩	ПОСТОЈЕЋА ГРАНИЦА ЖЕЛЕЗНИЧКОГ ЗЕМЉИШТА
🟥	ОГРАДА ПРУГЕ
— — —	ПРОЈЕКТОВАНА ДРЕНАЖА
▥	ПРОЈЕКТОВАНИ КАНАЛ
🟨	СЕРВИСНИ ПУТ

ЛЕГЕНДА архитектуре

🟡	Постојећи објекти који се адаптирају
🟢	Постојећи објекти којима се санира фасада
🟣	Постојећи објекти који се дограђују
🔵	Новопројектовани објекти

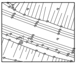
ГЕОДЕТСКИ СНИМАК ПОСТОЈЕЋЕГ СТАЊА - ТОПОГРАФИЈА

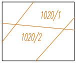
1020/1
1020/2
КАТАСТАРСКИ ПЛАН - КАТАСТАРСКЕ ПАРЦЕЛЕ

☒ ЕЛАСТИЧНИ ГРУДОБРАН

☐ ЛИФТ

03		
02		
01		
Број	Датум	Опис

Ревизиони блок:

САОБРАЋАЈНИ ИНСТИТУТ ЦИП, д.о.о.

SAOBRAĆAJNI INSTITUT CIP

Немањина 6; 11000 Београд; Србија
Тел: 011/3618-134; Факс: 011/3618-324; web site: www.sicip.co.rs

Организациона јединица:САОБРАЋАЈНИЦЕ

Одговорни пројектант:

Јелена Гавран, дипл.грађ.инж.
лиценца број: 430И0108919

Сарадници:

Унутрашња контрола:
Милан Јелкић, дипл.грађ.инж.

Главни пројектант:
др Љиљана Милић Марковић, дипл. грађ. инж.

Руководилац организационе јединице:
мр Новица Стевановић, дипл.грађ.инж.

Инвеститор пројекта:
" ИНФРАСТРУКТУРА ЖЕЛЕЗНИЦЕ СРБИЈЕ " А.Д.
Немањина 6/IV, Београд

Наручилац пројекта:

中国铁路国际有限公司
CHINA RAILWAY International Co., Ltd.

CHINA COMMUNICATIONS CONSTRUCTION COMPANY LIMITED

Joint Venture of
China Railway International Corporation Ltd. (CRIC)
No.10 Fuxing Road,Haidian District,Beijing
P.R China, 100844

China Communication Construction Company Ltd. (CCCC)
No.85 Deshengmenwai Street,Xicheng District,Beijing
P.R China, 100088

Објекат:
ПРУГА БЕОГРАД - СУБОТИЦА - ДРЖАВНА ГРАНИЦА (КЕЛЕБИЈА)
ДЕОНИЦА НОВИ САД - СУБОТИЦА - ДРЖАВНА ГРАНИЦА (КЕЛЕБИЈА)

Део пројекта:
ПРОЈЕКАТ ТРАСЕ ПРУГЕ И СТАНИЦА - ДОЊИ И ГОРЊИ СТРОЈ

2/2.4.5.1 ПРОЈЕКАТ ТРАСЕ ПРУГЕ И СТАНИЦА - ДОЊИ И ГОРЊИ СТРОЈ - ОТВОРЕНА ПРУГА БАЧКА ТОПОЛА - ЖЕДНИК

Цртеж:	Размера:
СИТУАЦИЈА	1:1000

Врста тех. док.:	датум:	Цртеж бр.
ПГД	**4.2021.**	2020-250-САО-2/2.4.5.1.7.1.2

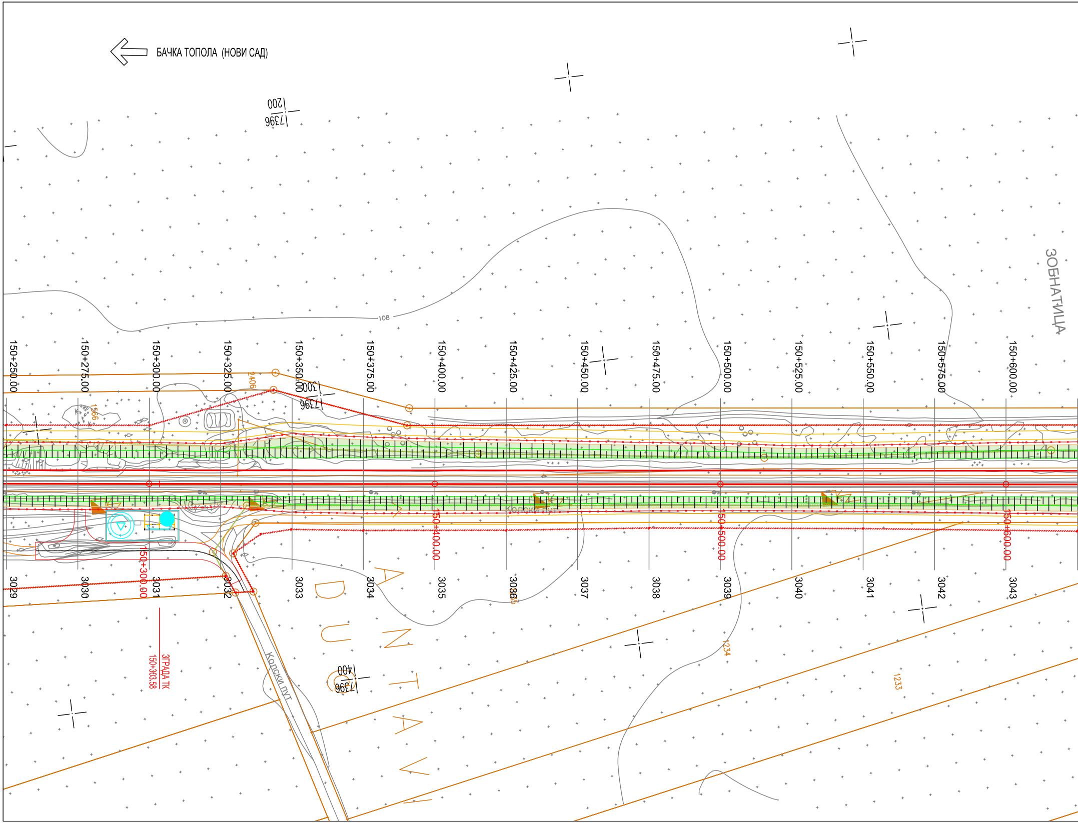
БАЧКА ТОПОЛА (НОВИ САД)
ЗОБНАТИЦА
17396/200
17396/300
17396/400
108
2406
1566
1234
1233
150+250.00
150+275.00
150+300.00
150+325.00
150+350.00
150+375.00
150+400.00
150+425.00
150+450.00
150+475.00
150+500.00
150+525.00
150+550.00
150+575.00
150+600.00
150+300.00
150+400.00
150+500.00
150+600.00
3029
3030
3031
3032
3033
3034
3035
3036
3037
3038
3039
3040
3041
3042
3043
Колски пут
Колски пут
ЗГРАДА ТК
150+303.58

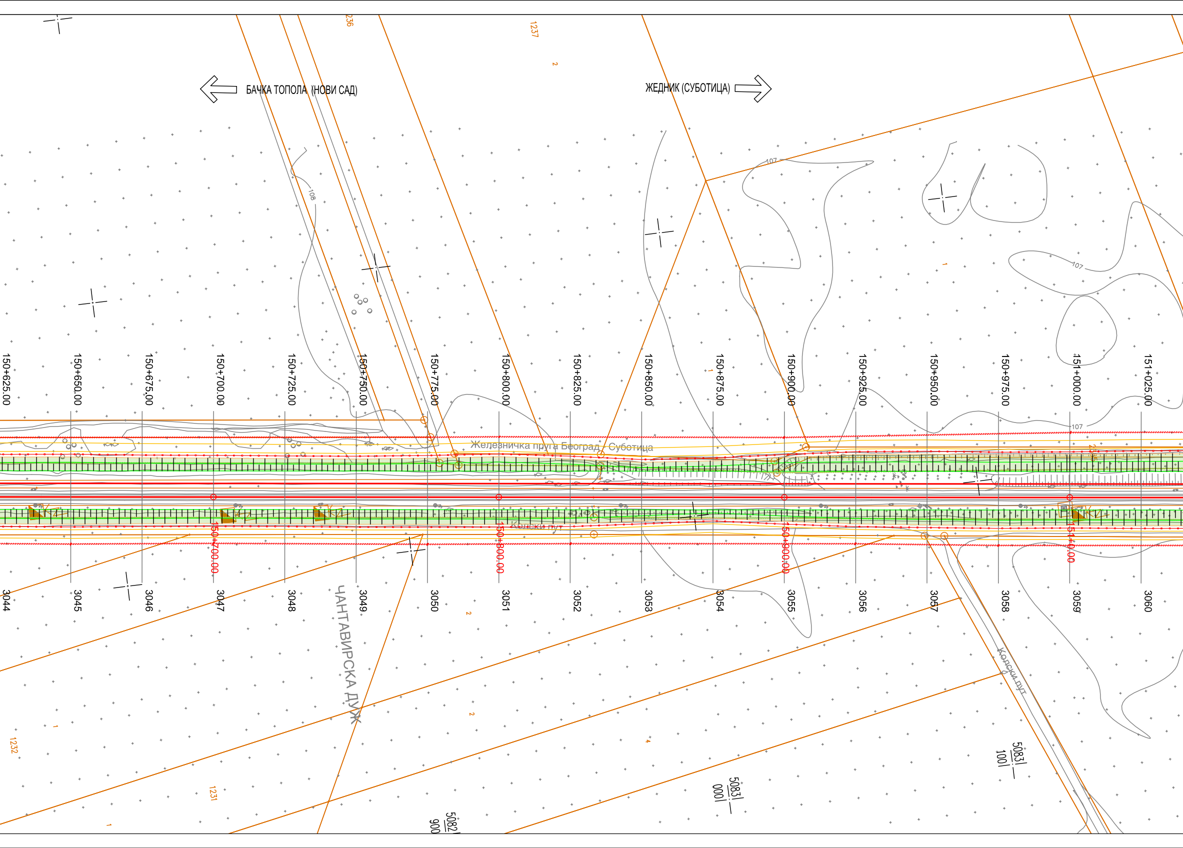
БАЧКА ТОПОЛА (НОВИ САД)
ЖЕДНИК (СУБОТИЦА)
1236
1237
108
107
150+625.00
150+650.00
150+675.00
150+700.00
150+725.00
150+750.00
150+775.00
150+800.00
150+825.00
150+850.00
150+875.00
150+900.00
150+925.00
150+950.00
150+975.00
151+000.00
151+025.00
Железничка пруга Београд - Суботица
Колски пут
150+700.00
150+800.00
150+900.00
151+0.00
3044
3045
3046
3047
3048
3049
3050
3051
3052
3053
3054
3055
3056
3057
3058
3059
3060
ЧАНТАВИРСКА ДУЖ
Колски пут
1232
1231
5082 900
5083 000
5083 100

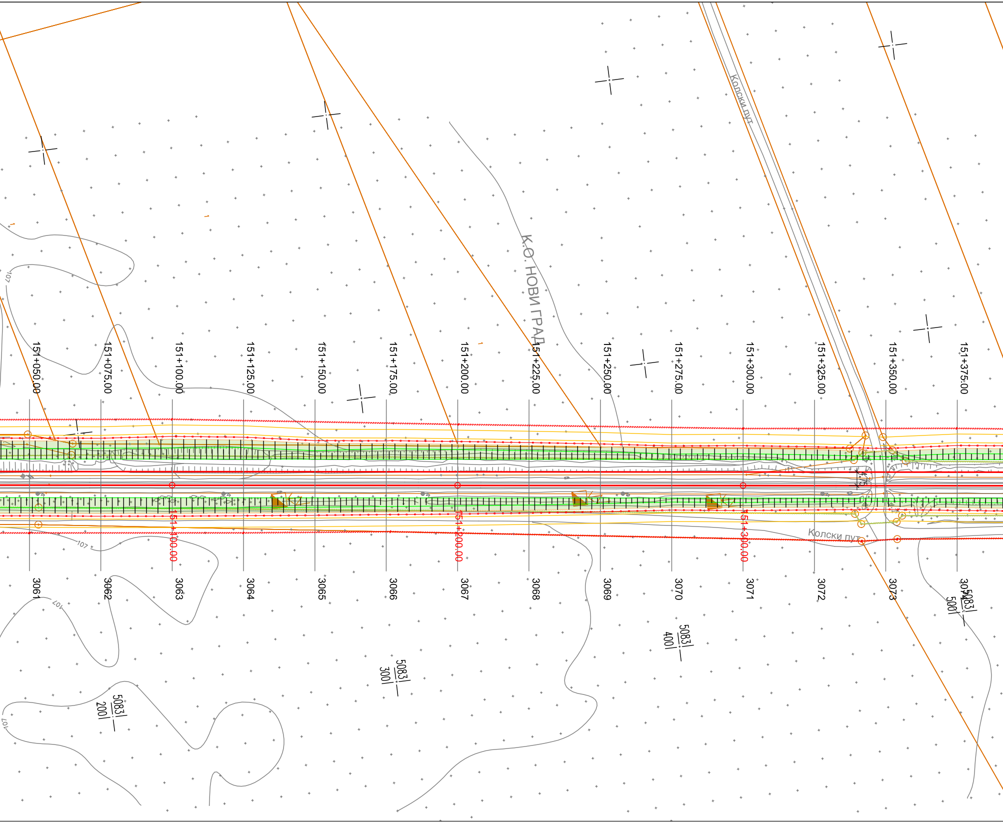

К.О. НОВИ ГРАД
Колски пут
Колски пут
151+050.00
151+075.00
151+100.00
151+125.00
151+150.00
151+175.00
151+200.00
151+225.00
151+250.00
151+275.00
151+300.00
151+325.00
151+350.00
151+375.00
151+100.00
151+200.00
151+300.00
3061
3062
3063
3064
3065
3066
3067
3068
3069
3070
3071
3072
3073
3074
5083/200
5083/300
5083/400
5083/500
107
107
107
107

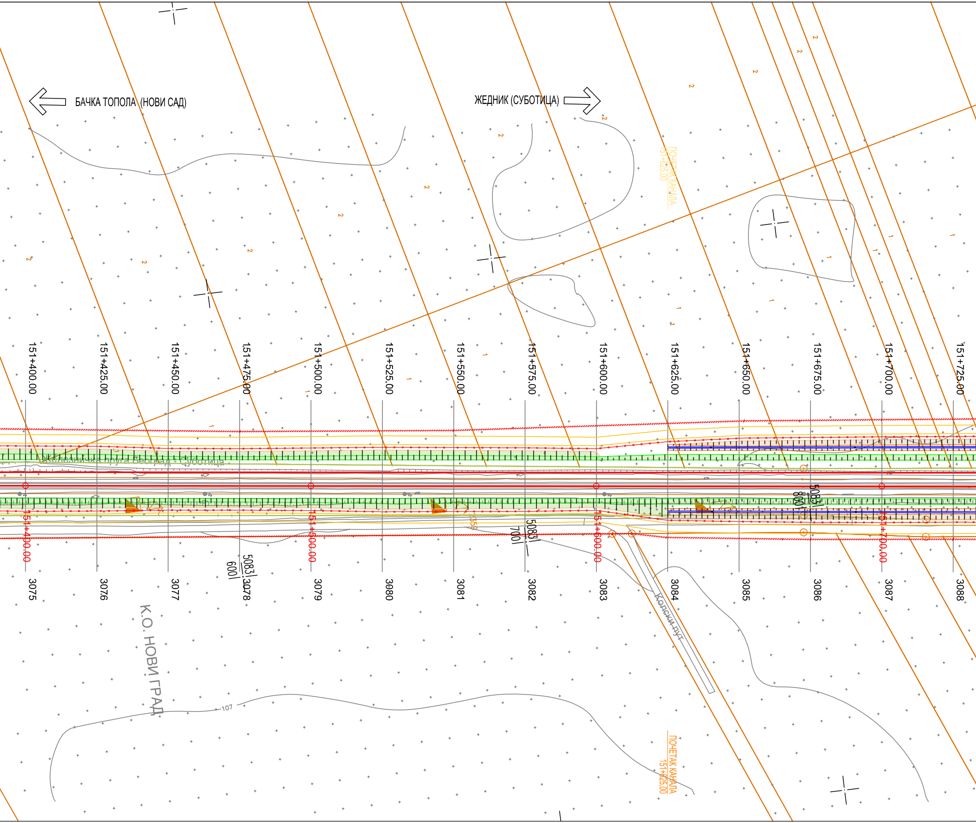
БАЧКА ТОПОЛА (НОВИ САД)
ЖЕДНИК (СУБОТИЦА)
ПОЧЕТАК КАНАЛА
151+625.00
151+400.00
151+425.00
151+450.00
151+475.00
151+500.00
151+525.00
151+550.00
151+575.00
151+600.00
151+625.00
151+650.00
151+675.00
151+700.00
151+725.00
Железничка пруга Београд - Суботица
151+400.00
151+500.00
151+600.00
151+700.00
5083
600
5083
700
5083
800
3075
3076
3077
3078
3079
3080
3081
3082
3083
3084
3085
3086
3087
3088
Колски пут
К.О. НОВИ ГРАД
107
ПОЧЕТАК КАНАЛА
151+625.00

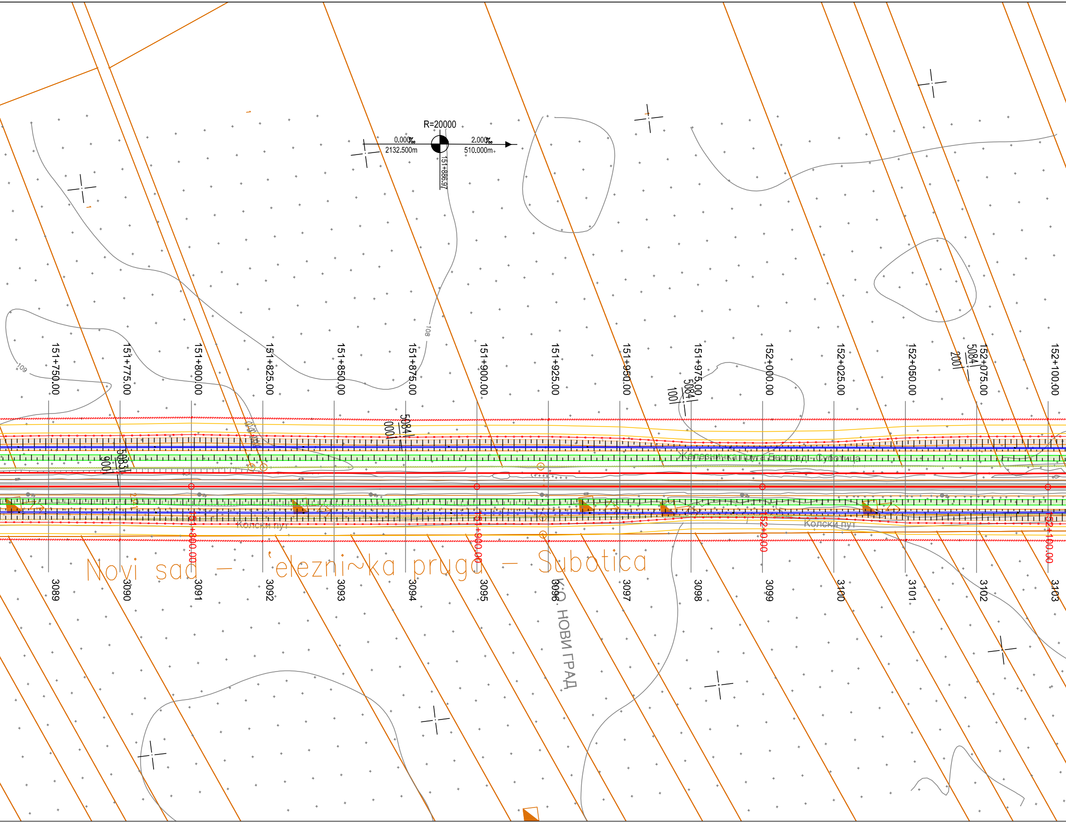
R=20000
0.000‰
2132.500m
2.000‰
510.000m
151+886.97
151+750.00
151+775.00
151+800.00
151+825.00
151+850.00
151+875.00
151+900.00
151+925.00
151+950.00
151+975.00
152+000.00
152+025.00
152+050.00
152+075.00
152+100.00
5084
1000
5083
900
5084
100
5084
2001
108
109
Железничка пруга Београд - Суботица
Колски пут
Колски пут
151+800.00
151+900.00
152+000.00
152+100.00
Novi sad – 'elezni~ka pruga – Subotica
КО. НОВИ ГРАД
3089
3090
3091
3092
3093
3094
3095
3096
3097
3098
3099
3100
3101
3102
3103

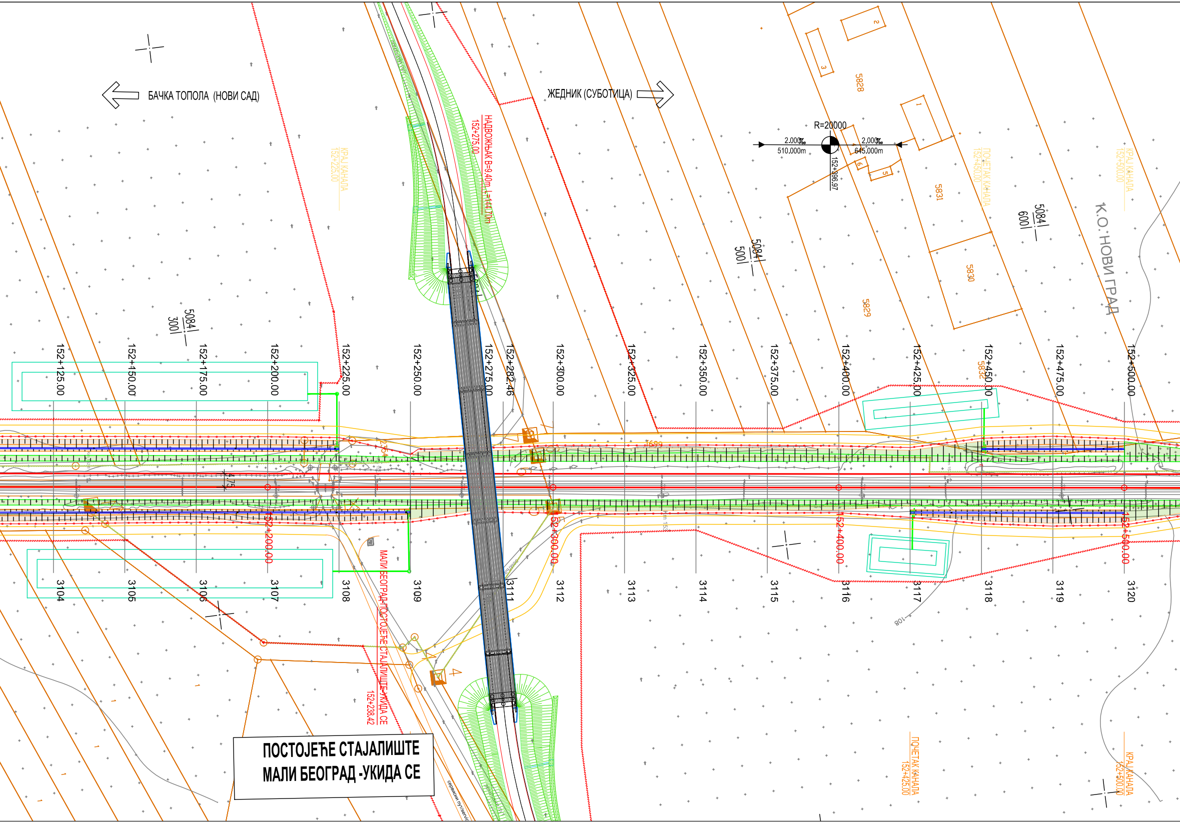
БАЧКА ТОПОЛА (НОВИ САД)
ЖЕДНИК (СУБОТИЦА)
НАДВОЖЊАК B=9.40m, L=144.70m
152+275.00
КРАЈ КАНАЛА 152+225.00
R=20000
2.000‰
510.000m
2.000‰
645.000m
152+396.97
5828
5831
5830
5829
5832
ПОЧЕТАК КАНАЛА 152+450.00
КРАЈ КАНАЛА 152+500.00
5084/600
5084/500
5084/300
К.О. НОВИ ГРАД
152+125.00
152+150.00
152+175.00
152+200.00
152+225.00
152+250.00
152+275.00
152+282.46
152+300.00
152+325.00
152+350.00
152+375.00
152+400.00
152+425.00
152+450.00
152+475.00
152+500.00
4.75
152+200.00
152+300.00
152+400.00
152+500.00
3104
3105
3106
3107
3108
3109
3111
3112
3113
3114
3115
3116
3117
3118
3119
3120
МАЛИ БЕОГРАД-ПОСТОЈЕЋЕ СТАЈАЛИШТЕ-УКИДА СЕ
152+238.42
4
108
ПОЧЕТАК КАНАЛА 152+425.00
КРАЈ КАНАЛА 152+500.00
ПОСТОЈЕЋЕ СТАЈАЛИШТЕ
МАЛИ БЕОГРАД -УКИДА СЕ

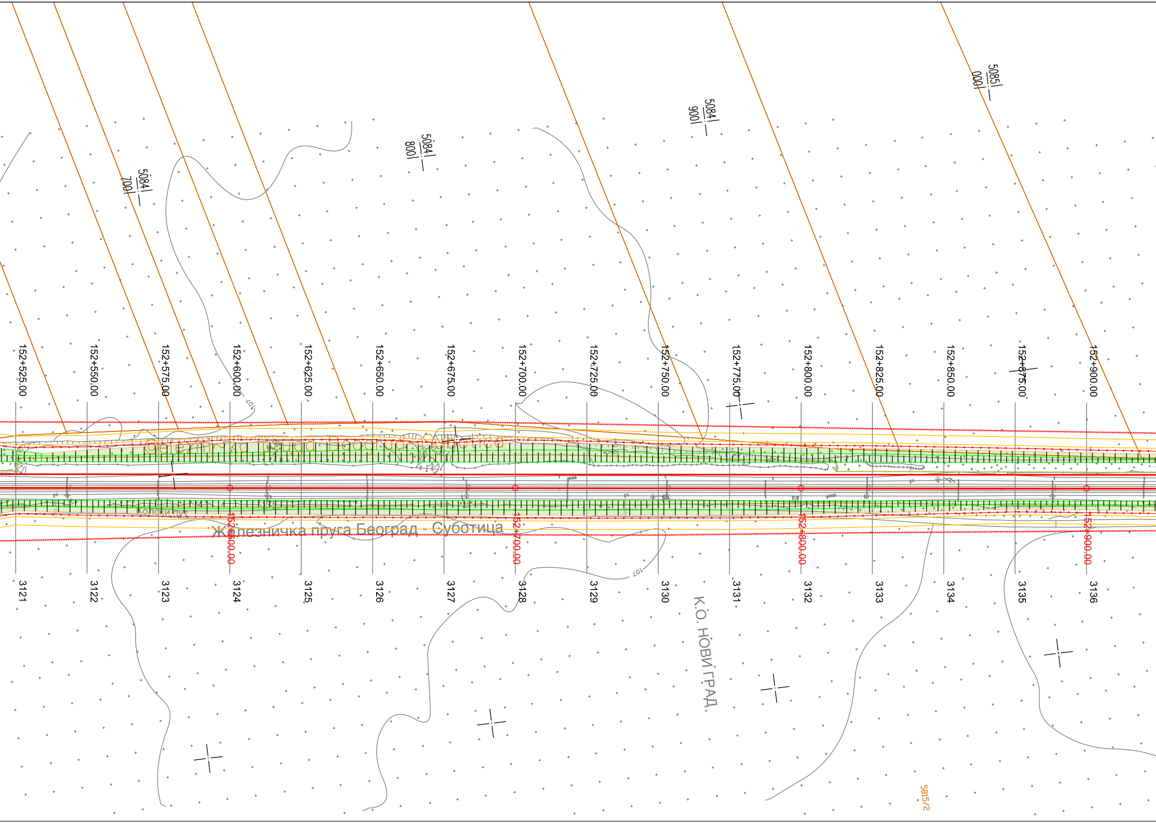

5084/700
5084/800
5084/900
5085/1000
152+525.00
152+550.00
152+575.00
152+600.00
152+625.00
152+650.00
152+675.00
152+700.00
152+725.00
152+750.00
152+775.00
152+800.00
152+825.00
152+850.00
152+875.00
152+900.00
107
@elezni~ka pruga Beograd - Subotica
Колски пут
Железничка пруга Београд - Суботица
152+600.00
152+700.00
152+800.00
152+900.00
107
3121
3122
3123
3124
3125
3126
3127
3128
3129
3130
3131
3132
3133
3134
3135
3136
К.О. НОВИ ГРАД
5815/2

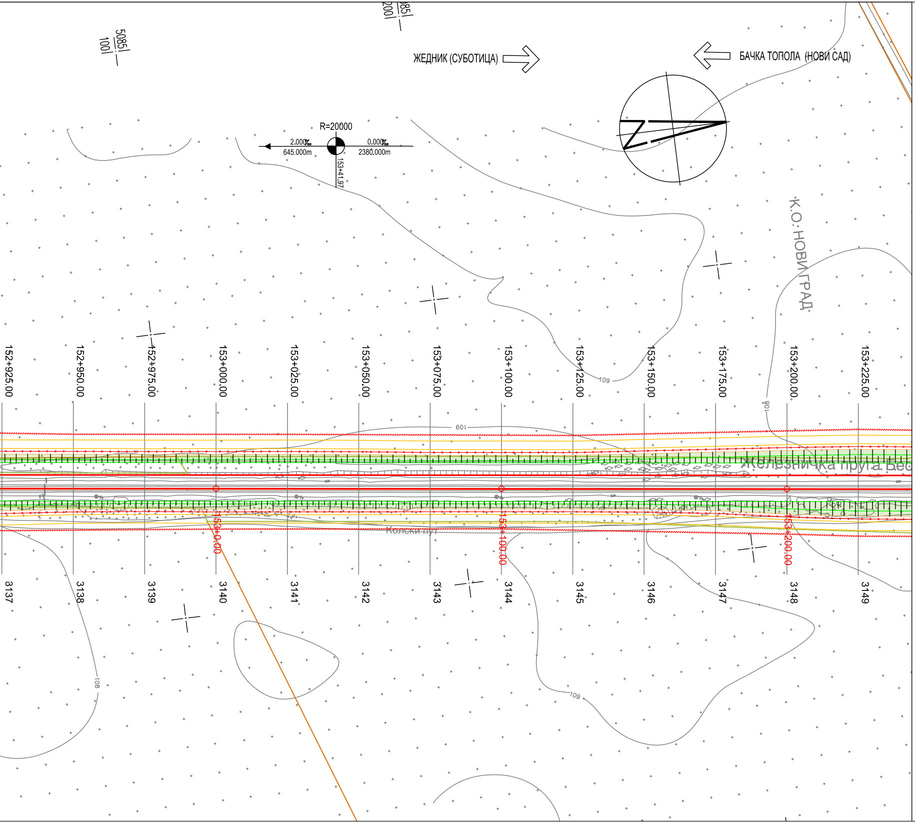
5085|
100|
|085|
200|
ЖЕДНИК (СУБОТИЦА)
БАЧКА ТОПОЛА (НОВИ САД)
R=20000
2.000‰
645.000m
0.000‰
2380.000m
153+41.97
К.О. НОВИ ГРАД
109
108
152+925.00
152+950.00
152+975.00
153+000.00
153+025.00
153+050.00
153+075.00
153+100.00
153+125.00
153+150.00
153+175.00
153+200.00
153+225.00
Железничка пруга Бео
Колски пут
153+0.00
153+100.00
153+200.00
3137
3138
3139
3140
3141
3142
3143
3144
3145
3146
3147
3148
3149

ЛЕГЕНДА:

- ЗЕМЉИШТЕ ПЛАНИРАНО ЗА РЕАЛИЗАЦИЈУ ПРОЈЕКТА
- ПОСТОЈЕЋА ГРАНИЦА ЖЕЛЕЗНИЧКОГ ЗЕМЉИШТА
- ОГРАДА ПРУГЕ
- ПРОЈЕКТОВАНА ДРЕНАЖА
- ПРОЈЕКТОВАНИ КАНАЛ
- СЕРВИСНИ ПУТ

ЛЕГЕНДА архитектуре

- ● Постојећи објекти који се адаптирају
- ● Постојећи објекти којима се санира фасада
- ● Постојећи објекти који се дограђују
- ● Новопројектовани објекти

ГЕОДЕТСКИ СНИМАК ПОСТОЈЕЋЕГ СТАЊА - ТОПОГРАФИЈА

КАТАСТАРСКИ ПЛАН - КАТАСТАРСКЕ ПАРЦЕЛЕ (1020/1, 1020/2)

ЕЛАСТИЧНИ ГРУДОБРАН

ЛИФТ

Број	Датум	Опис
03		
02		
01		

Ревизиони блок:

САОБРАЋАЈНИ ИНСТИТУТ ЦИП, д.о.о.

Немањина 6; 11000 Београд; Србија
Тел: 011/3618-134; Факс: 011/3618-324; web site: www.sicip.co.rs

Организациона јединица:САОБРАЋАЈНИЦЕ

Одговорни пројектант:
Јелена Гавран, дипл.грађ.инж.
лиценца број: 430И0108919

Сарадници:

Унутрашња контрола:
Милан Јелкић, дипл.грађ.инж.

Главни пројектант:
др Љиљана Милић Марковић, дипл. грађ. инж.

Руководилац организационе јединице:
мр Новица Стевановић, дипл.грађ.инж.

Инвеститор пројекта:
" ИНФРАСТРУКТУРА ЖЕЛЕЗНИЦЕ СРБИЈЕ " А.Д.
Немањина 6/IV, Београд

Наручилац пројекта:
Joint Venture of
China Railway International Corporation Ltd. (CRIC)
No.10 Fuxing Road,Haidian District,Beijing
P.R China, 100844
China Communication Construction Company Ltd. (CCCC)
No.85 Deshengmenwai Street,Xicheng District,Beijing
P.R China, 100088

Објекат:
ПРУГА БЕОГРАД - СУБОТИЦА - ДРЖАВНА ГРАНИЦА (КЕЛЕБИЈА)
ДЕОНИЦА НОВИ САД - СУБОТИЦА - ДРЖАВНА ГРАНИЦА (КЕЛЕБИЈА)

Део пројекта:
ПРОЈЕКАТ ТРАСЕ ПРУГЕ И СТАНИЦА - ДОЊИ И ГОРЊИ СТРОЈ
2/2.4.5.1 ПРОЈЕКАТ ТРАСЕ ПРУГЕ И СТАНИЦА - ДОЊИ И ГОРЊИ СТРОЈ - ОТВОРЕНА ПРУГА БАЧКА ТОПОЛА - ЖЕДНИК

Цртеж:	Размера:
СИТУАЦИЈА	1:1000

Врста тех. док.:	датум:	Цртеж бр.
ПГД	**4.2021.**	2020-250-САО-2/2.4.5.1.7.1.3

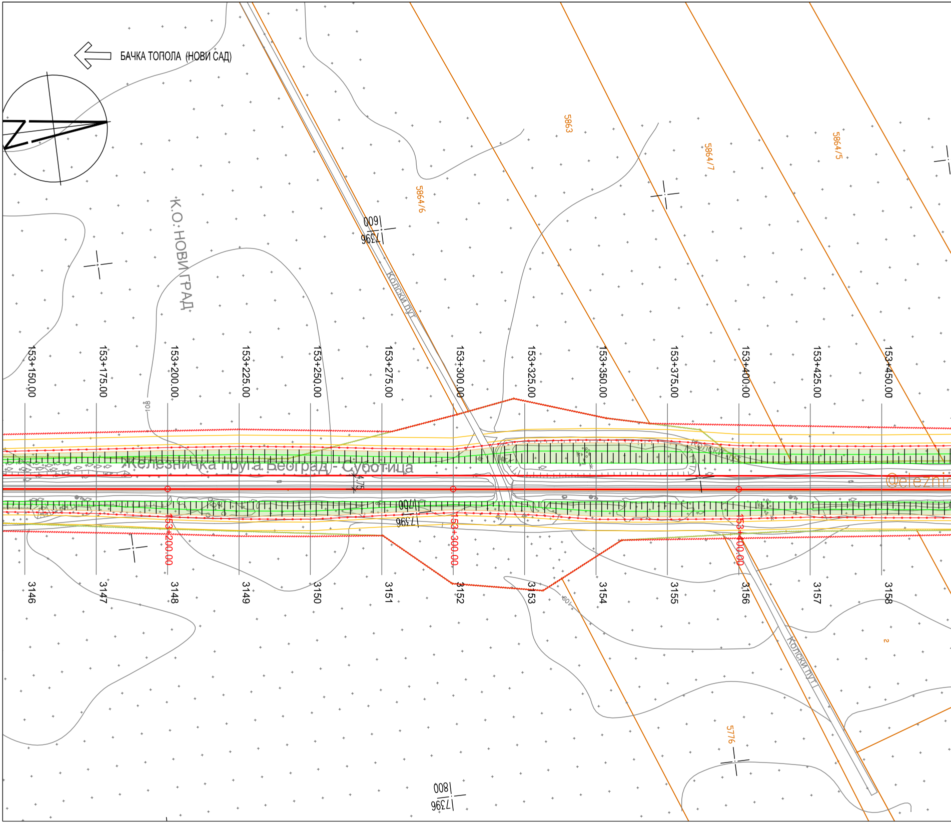
БАЧКА ТОПОЛА (НОВИ САД)
К.О. НОВИ ГРАД
Железничка пруга Београд - Суботица
Колски пут
Колски пут
Колски пут
5864/6
5863
5864/7
5864/5
5776
2
7396
600
7396
800
7396
700
4.75
108
109
153+150.00
153+175.00
153+200.00
153+225.00
153+250.00
153+275.00
153+300.00
153+325.00
153+350.00
153+375.00
153+400.00
153+425.00
153+450.00
153+200.00
153+300.00
153+400.00
3146
3147
3148
3149
3150
3151
3152
3153
3154
3155
3156
3157
3158

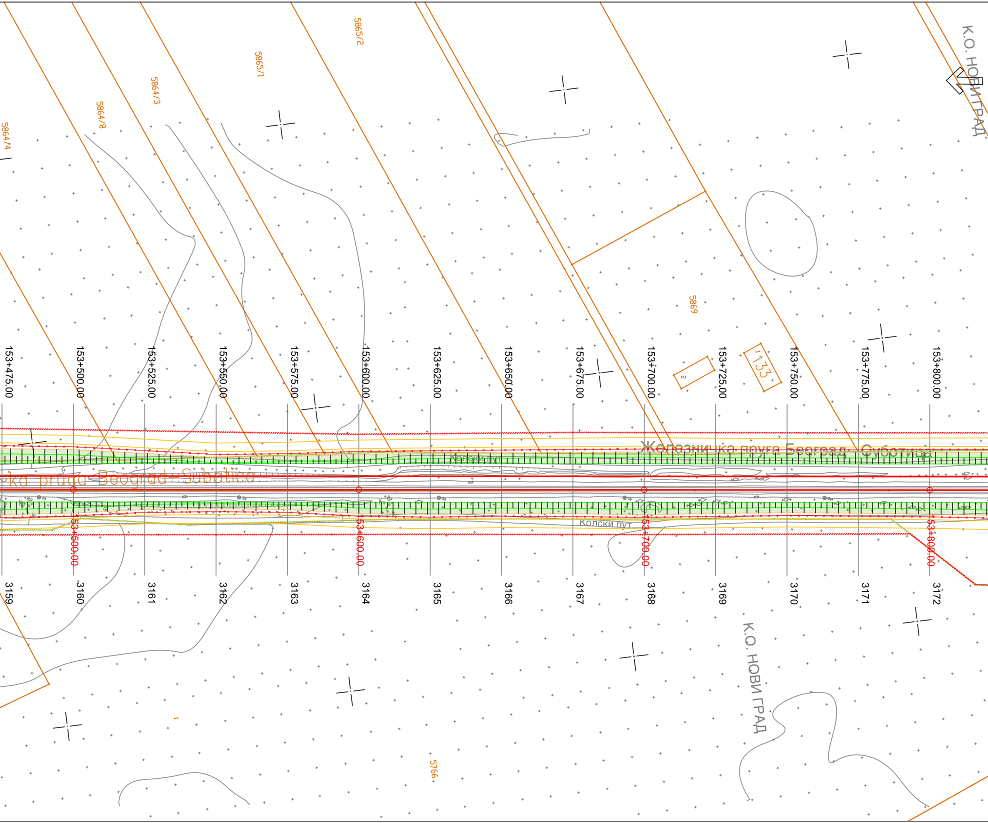
5864/4
5864/8
5864/3
5865/1
5865/2
К.О. НОВИ ГРАД
5869
133
2
153+475.00
153+500.00
153+525.00
153+550.00
153+575.00
153+600.00
153+625.00
153+650.00
153+675.00
153+700.00
153+725.00
153+750.00
153+775.00
153+800.00
Железничка пруга Београд - Суботица
Колски пут
ka pruga Beograd - Subotica
153+500.00
153+600.00
Колски пут
153+700.00
153+800.00
3159
3160
3161
3162
3163
3164
3165
3166
3167
3168
3169
3170
3171
3172
К.О. НОВИ ГРАД
1
5766

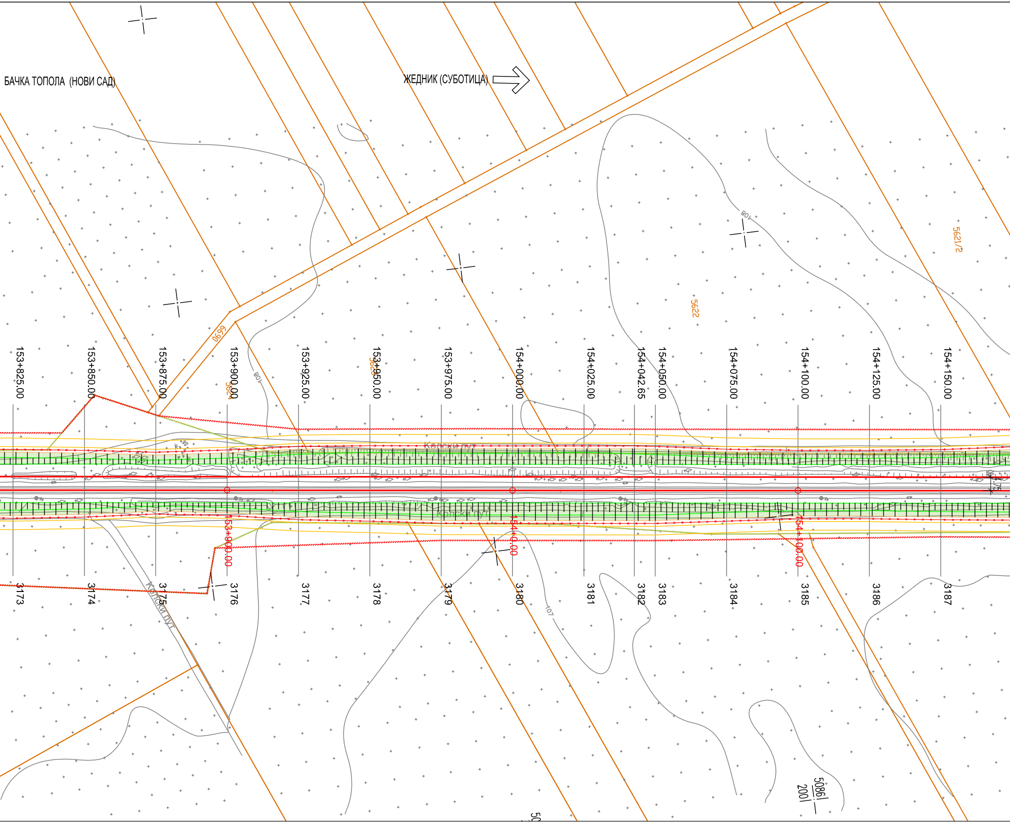
БАЧКА ТОПОЛА (НОВИ САД)
ЖЕДНИК (СУБОТИЦА)
6690
5624
5623
5622
5621/2
108
107
153+825.00
153+850.00
153+875.00
153+900.00
153+925.00
153+950.00
153+975.00
154+000.00
154+025.00
154+042.65
154+050.00
154+075.00
154+100.00
154+125.00
154+150.00
Колски пут
Колски пут
Колски пут
153+900.00
154+0.00
154+100.00
4.75
3173
3174
3175
3176
3177
3178
3179
3180
3181
3182
3183
3184
3185
3186
3187
5086
2001

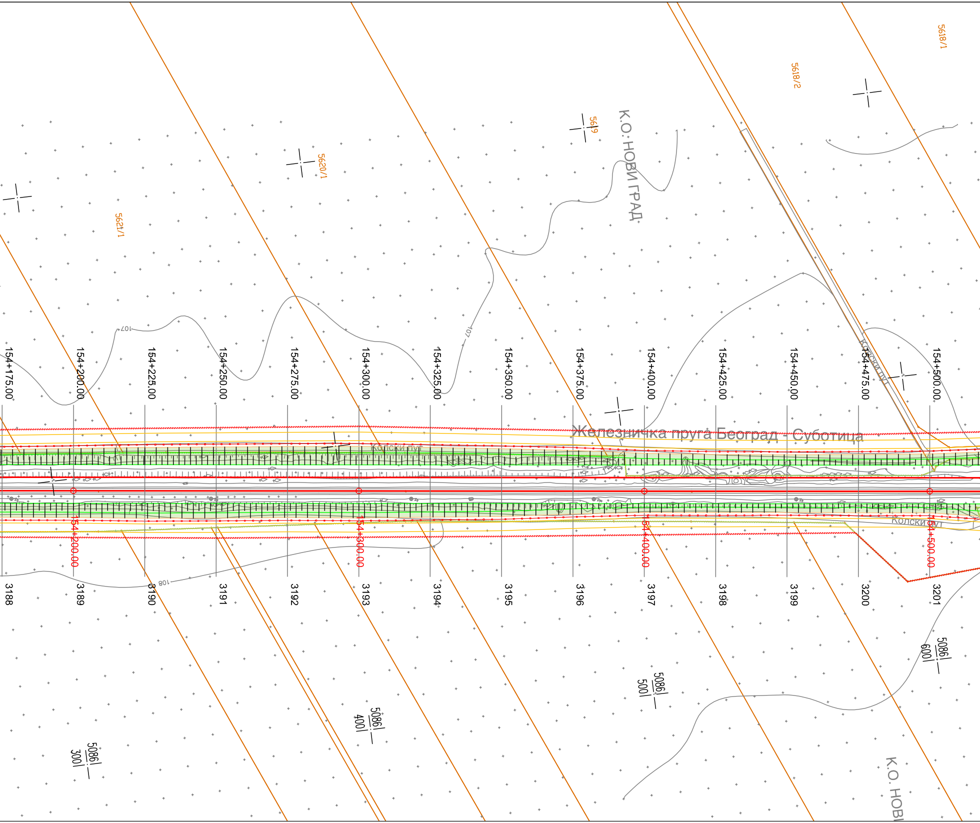
5621/1
5620/1
5619
5618/2
5618/1
К.О. НОВИ ГРАД
107
108
154+175.00
154+200.00
154+225.00
154+250.00
154+275.00
154+300.00
154+325.00
154+350.00
154+375.00
154+400.00
154+425.00
154+450.00
154+475.00
154+500.00
Железничка пруга Београд - Суботица
Колски пут
Колски пут
Колски пут
154+200.00
154+300.00
154+400.00
154+500.00
3188
3189
3190
3191
3192
3193
3194
3195
3196
3197
3198
3199
3200
3201
5086/300
5086/400
5086/500
5086/600
К.О. НОВИ

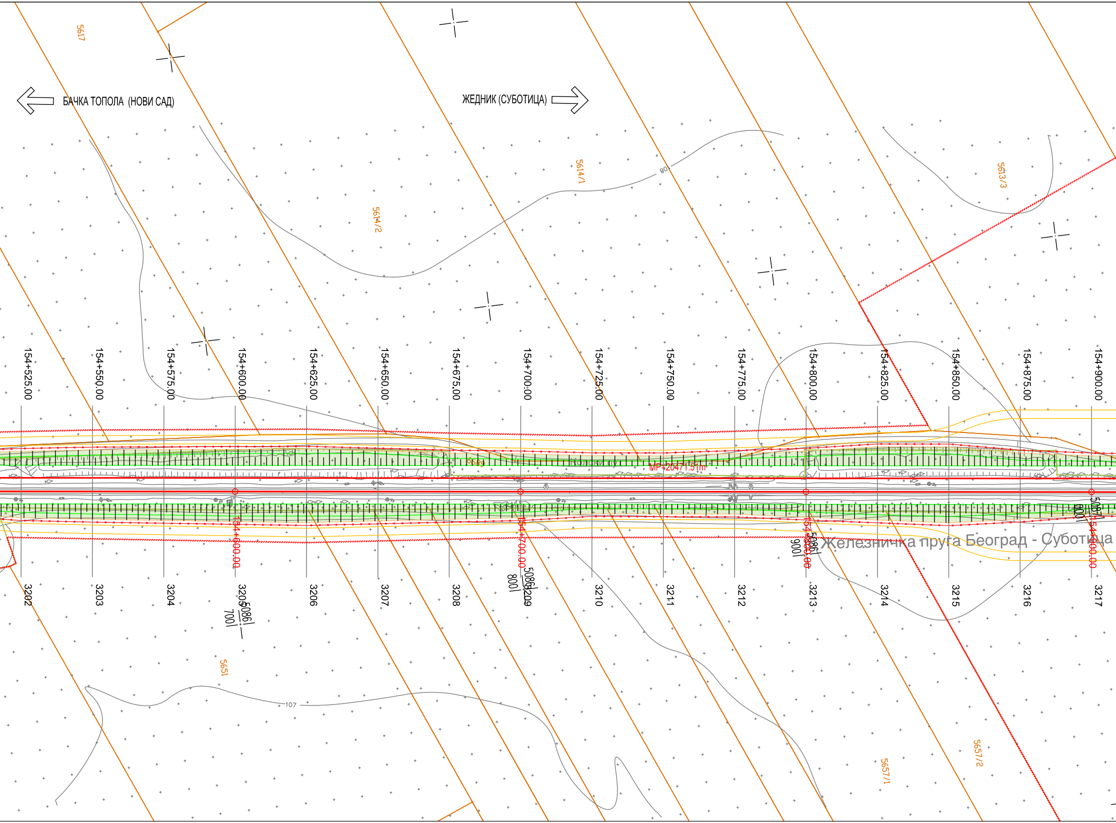

БАЧКА ТОПОЛА (НОВИ САД)
ЖЕДНИК (СУБОТИЦА)
5617
5614/2
5614/1
5613/3
80
154+525.00
154+550.00
154+575.00
154+600.00
154+625.00
154+650.00
154+675.00
154+700.00
154+725.00
154+750.00
154+775.00
154+800.00
154+825.00
154+850.00
154+875.00
154+900.00
6589
Колски пут
MP=20471.51m
154+600.00
154+700.00
154+800.00
154+900.00
5086
700
5086
800
5086
900
5087
000
Железничка пруга Београд - Суботица
3202
3203
3204
3205
3206
3207
3208
3209
3210
3211
3212
3213
3214
3215
3216
3217
5651
107
5657/1
5657/2

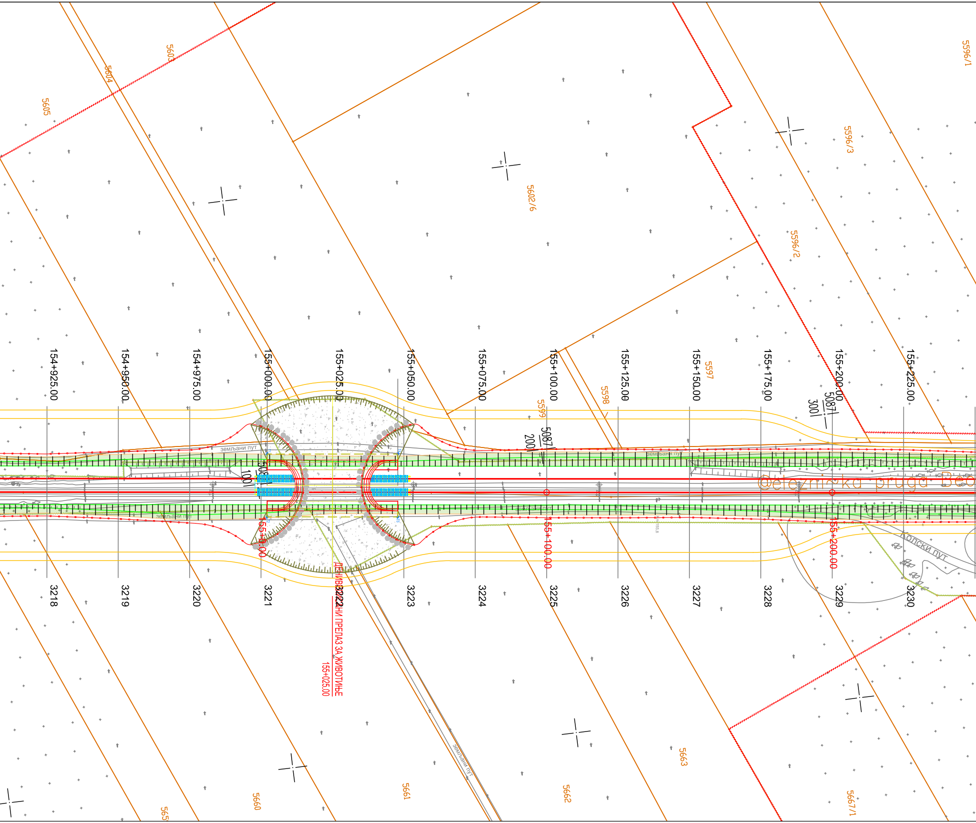
5605
5604
5603
5602/6
5596/1
5596/3
5596/2
5597
5598
5599
154+925.00
154+950.00
154+975.00
155+000.00
155+025.00
155+050.00
155+075.00
155+100.00
155+125.00
155+150.00
155+175.00
155+200.00
155+225.00
5087
300
5087
200
308
100
земљани пут
земљани пут
земљани пут
земљани пут
155+0.00
155+100.00
155+200.00
колски пут
3218
3219
3220
3221
3222
3223
3224
3225
3226
3227
3228
3229
3230
ДЕНИВЕЛИСАНИ ПРЕЛАЗ ЗА ЖИВОТИЊЕ
155+025.00
земљани пут
5660
5661
5662
5663
5667/1
@eleznicka pruga Beo

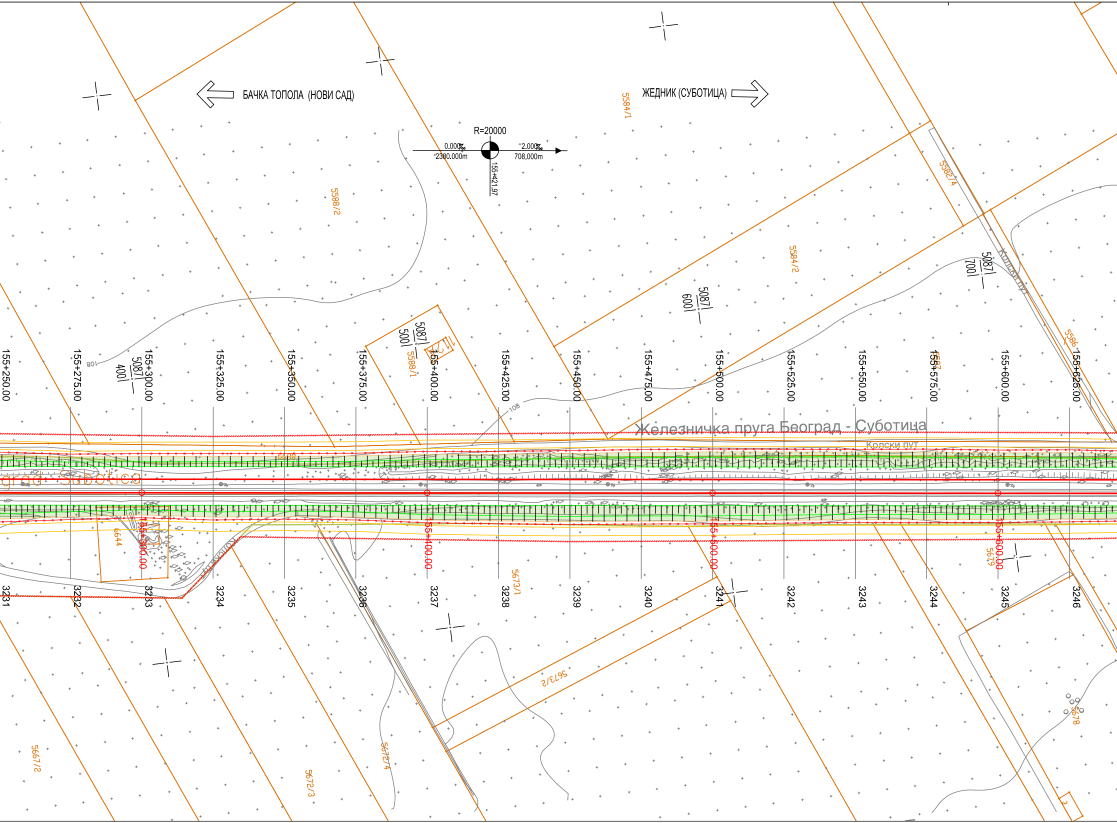
БАЧКА ТОПОЛА (НОВИ САД)
ЖЕДНИК (СУБОТИЦА)
R=20000
0.000‰
2380.000m
2.000‰
708.000m
155+421.97
5584/1
5588/2
5584/2
5582/4
5087/600
5087/700
5087/500
5087/400
5588/1
5587
5586
Колски пут
108
155+250.00
155+275.00
155+300.00
155+325.00
155+350.00
155+375.00
155+400.00
155+425.00
155+450.00
155+475.00
155+500.00
155+525.00
155+550.00
155+575.00
155+600.00
155+625.00
Железничка пруга Београд - Суботица
Колски пут
grad - Subotica
155+300.00
155+400.00
155+500.00
155+600.00
6644
5679
5673/1
3231
3232
3233
3234
3235
3236
3237
3238
3239
3240
3241
3242
3243
3244
3245
3246
5673/2
5672/4
5672/3
5667/2
5678
3

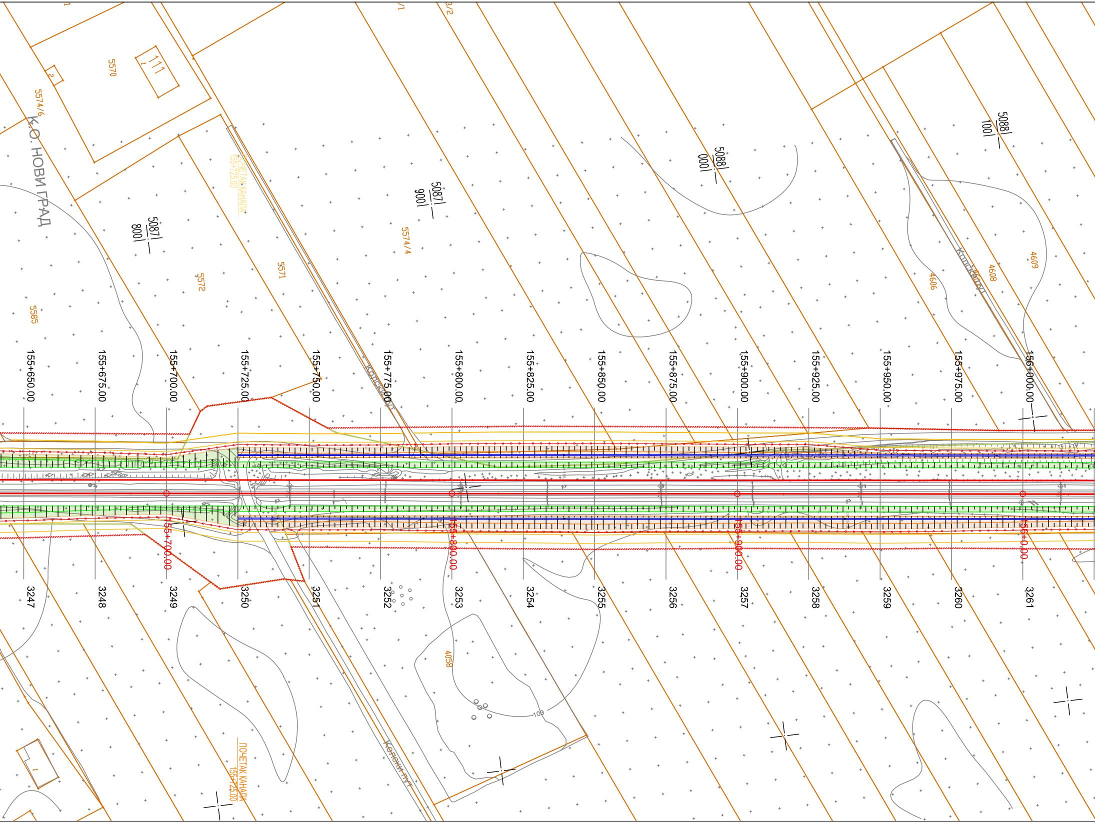
К.О. НОВИ ГРАД
5570
111
1
2
5574/6
5087
800
5572
5571
ПОЧЕТАК КАНАЛА
155+725.00
5087
900
5574/4
5088
1000
5088
1001
4609
4608
4606
Колски пут
5585
155+650.00
155+675.00
155+700.00
155+725.00
155+750.00
155+775.00
155+800.00
155+825.00
155+850.00
155+875.00
155+900.00
155+925.00
155+950.00
155+975.00
156+000.00
155+700.00
155+800.00
155+900.00
156+0.00
3247
3248
3249
3250
3251
3252
3253
3254
3255
3256
3257
3258
3259
3260
3261
4058
109
Колски пут
ПОЧЕТАК КАНАЛА
155+725.00

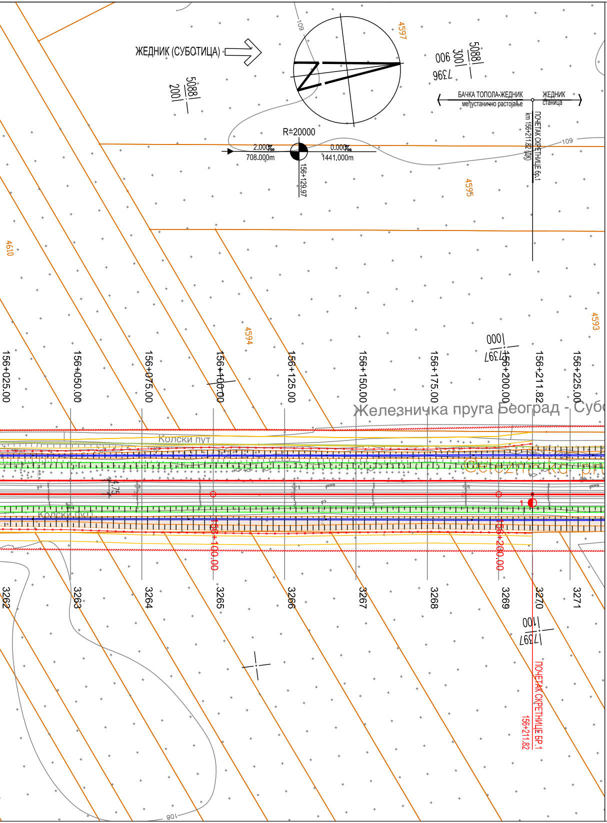
ЖЕДНИК (СУБОТИЦА)
5088
200
006
301
5088
7396
БАЧКА ТОПОЛА-ЖЕДНИК
међустанично растојање
ЖЕДНИК
станица
ПОЧЕТАК СКРЕТНИЦЕ бр.1
km 156+211.82 (ДК)
R=20000
2.000‰
708.000m
0.000‰
1441.000m
156+129.97
4597
4595
4610
4594
4593
1000
7397
156+025.00
156+050.00
156+075.00
156+100.00
156+125.00
156+150.00
156+175.00
156+200.00
156+211.82
156+225.00
Железничка пруга Београд - Субо
Колски пут
Колски пут
156+100.00
156+200.00
3262
3263
3264
3265
3266
3267
3268
3269
3270
3271
1001
7397
ПОЧЕТАК СКРЕТНИЦЕ БР.1
156+211.82
109
109
108

ЛЕГЕНДА:

🟥	ЗЕМЉИШТЕ ПЛАНИРАНО ЗА РЕАЛИЗАЦИЈУ ПРОЈЕКТА
🟩	ПОСТОЈЕЋА ГРАНИЦА ЖЕЛЕЗНИЧКОГ ЗЕМЉИШТА
🟥	ОГРАДА ПРУГЕ
🟦	ПРОЈЕКТОВАНА ДРЕНАЖА
▨	ПРОЈЕКТОВАНИ КАНАЛ
🟨	СЕРВИСНИ ПУТ

ЛЕГЕНДА архитектуре

- 🟡 Постојећи објекти који се адаптирају
- 🟢 Постојећи објекти којима се санира фасада
- 🟣 Постојећи објекти који се дограђују
- 🔵 Новопројектовани објекти

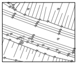
ГЕОДЕТСКИ СНИМАК ПОСТОЈЕЋЕГ СТАЊА - ТОПОГРАФИЈА

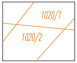
1020/1
1020/2
КАТАСТАРСКИ ПЛАН - КАТАСТАРСКЕ ПАРЦЕЛЕ

ЕЛАСТИЧНИ ГРУДОБРАН

ЛИФТ

03		
02		
01		
Број	Датум	Опис

Ревизиони блок:

САОБРАЋАЈНИ ИНСТИТУТ ЦИП, д.о.о.

SAOBRAĆAJNI INSTITUT CIP

Немањина 6; 11000 Београд; Србија
Тел: 011/3618-134; Факс: 011/3618-324; web site: www.sicip.co.rs

Организациона јединица:САОБРАЋАЈНИЦЕ

Одговорни пројектант:
Јелена Гавран, дипл.грађ.инж.
лиценца број: 430И0108919

Сарадници:

Унутрашња контрола:
Милан Јелкић, дипл.грађ.инж.

Главни пројектант:
др Љиљана Милић Марковић, дипл. грађ. инж.

Руководилац организационе јединице:
мр Новица Стевановић, дипл.грађ.инж.

Инвеститор пројекта:
" ИНФРАСТРУКТУРА ЖЕЛЕЗНИЦЕ СРБИЈЕ " А.Д.
Немањина 6/IV, Београд

Наручилац пројекта:
Joint Venture of
China Railway International Corporation Ltd. (CRIC)
No.10 Fuxing Road,Haidian District,Beijing
P.R China, 100844

China Communication Construction Company Ltd. (CCCC)
No.85 Deshengmenwai Street,Xicheng District,Beijing
P.R China, 100088

Објекат:
ПРУГА БЕОГРАД - СУБОТИЦА - ДРЖАВНА ГРАНИЦА (КЕЛЕБИЈА)
ДЕОНИЦА НОВИ САД - СУБОТИЦА - ДРЖАВНА ГРАНИЦА (КЕЛЕБИЈА)

Део пројекта:
ПРОЈЕКАТ ТРАСЕ ПРУГЕ И СТАНИЦА - ДОЊИ И ГОРЊИ СТРОЈ
2/2.4.5.1 ПРОЈЕКАТ ТРАСЕ ПРУГЕ И СТАНИЦА - ДОЊИ И ГОРЊИ СТРОЈ - ОТВОРЕНА ПРУГА БАЧКА ТОПОЛА - ЖЕДНИК

Цртеж:			Размера:
СИТУАЦИЈА			1:1000
Врста тех. док.:	датум:	Цртеж бр.	
ПГД	**4.2021.**	2020-250-САО-2/2.4.5.1.7.1.4	

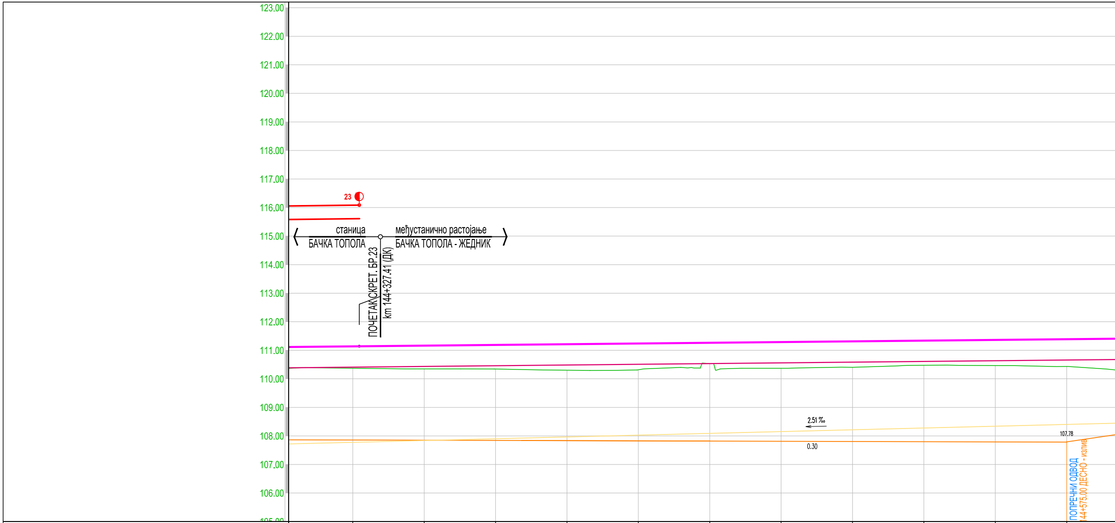
123.00
122.00
121.00
120.00
119.00
118.00
117.00
116.00
115.00
114.00
113.00
112.00
111.00
110.00
109.00
108.00
107.00
106.00
23
станица
БАЧКА ТОПОЛА
међустанично растојање
БАЧКА ТОПОЛА - ЖЕДНИК
ПОЧЕТАК СКРЕТ. БР.23
km 144+327.41 (ДК)
2.51 ‰
0.30
107.78
ПОПРЕЧНИ ОДВОД
144+575.00 ДЕСНО - излив

ОЗНАКЕ ПРОФИЛА	25.00	2789	25.00	2790	25.00	2791	25.00	2792	25.00	2793	25.00	2794	25.00	2795	25.00	2796	25.00	2797	25.00	2798	25.00	2799	25.00
КОТЕ ГИШ е		111.140		111.165		111.190		111.215		111.240		111.265		111.290		111.315		111.340		111.365		111.390	
УЗДУЖНИ ПАД																							
КОТЕ НИВЕЛЕТЕ		110.410		110.435		110.460		110.485		110.510		110.535		110.560		110.585		110.610		110.635		110.660	
ПОСТОЈЕЋЕ КОТЕ ГИШ е		110.49		110.48		110.49		110.50		110.47		110.49		110.54		110.55		110.60		110.57		110.57	
КОТЕ ТЕРЕНА		110.37		110.35		110.35		110.30		110.32		110.53		110.37		110.40		110.47		110.46		110.44	
СТАЦИОНАЖЕ		25		50	59.40	75		4		25	Lk=159.76	50		75		5	19.17	25		50		75	
ПРАВЦИ И КРИВИНЕ											R=20000.00						KL						
ПОПРЕЧНО НАДВИШЕЊЕ					0.00 0.00												0.00 0.00						

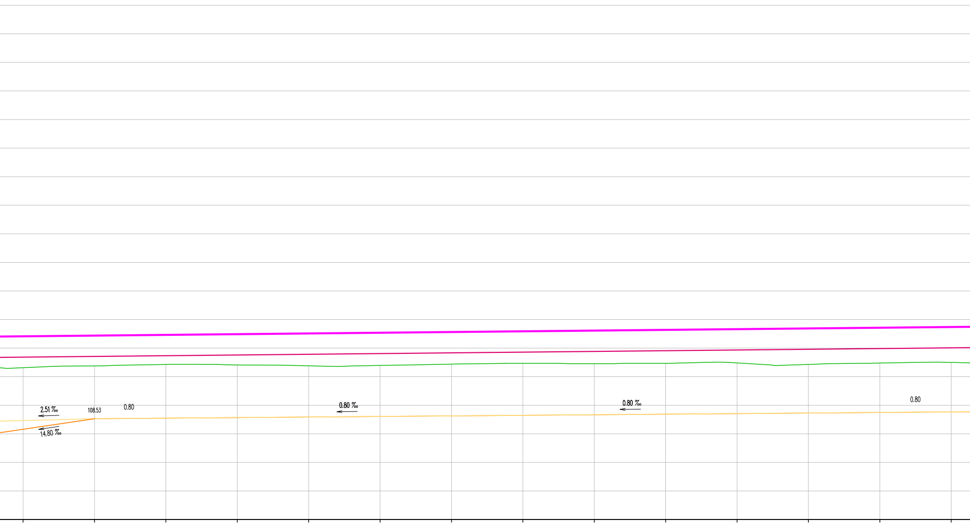
2.51 ‰
14.80 ‰
108.53
0.80
0.80 ‰
0.80 ‰
0.80

2800	2801	2802	2803	2804	2805	2806	2807	2808	2809	2810	2811	2812	2813
25.00	25.00	25.00	25.00	25.00	25.00	25.00	25.00	25.00	25.00	25.00	25.00	25.00	
111.415	111.440	111.465	111.490	111.515	111.540	111.565	111.590	111.615	111.640	111.665	111.690	111.715	111.740
110.685	110.710	110.735	110.760	110.785	110.810	110.835	110.860	110.885	110.910	110.935	110.960	110.985	111.010
110.53	110.55	110.58	110.58	110.58	110.58	110.59	110.63	110.63	110.61	110.61	110.60	110.63	110.63
110.31	110.38	110.43	110.41	110.38	110.39	110.44	110.47	110.45	110.47	110.48	110.43	110.48	110.50
6	25	50	75	7	25	50	75	8	25	50	75	9	25

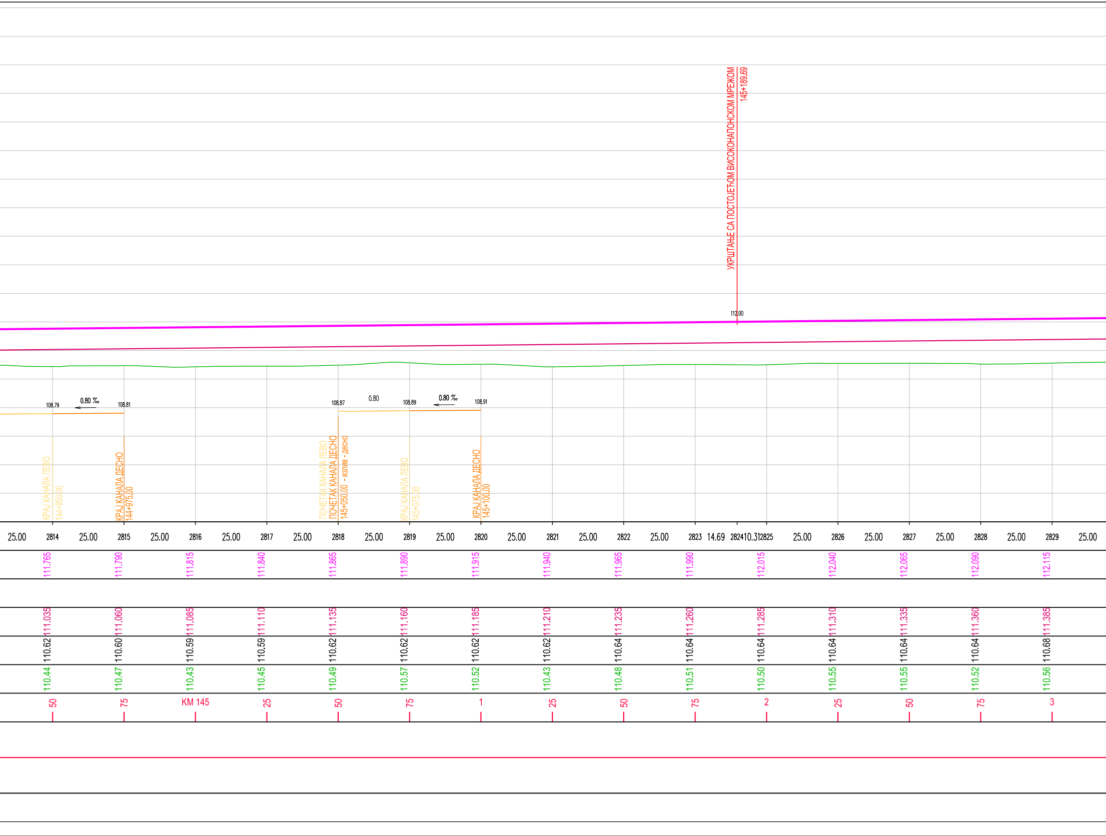
УКРШТАЊЕ СА ПОСТОЈЕЋОМ ВИСОКОНАПОНСКОМ МРЕЖОМ
145+189.69
112.00
108.79
0.80 ‰
108.81
108.87
0.80
108.89
0.80 ‰
108.91
КРАЈ КАНАЛА ЛЕВО
144+950.00
КРАЈ КАНАЛА ДЕСНО
144+975.00
ПОЧЕТАК КАНАЛА ЛЕВО
ПОЧЕТАК КАНАЛА ДЕСНО
145+050.00 - излив - десно
КРАЈ КАНАЛА ЛЕВО
145+075.00
КРАЈ КАНАЛА ДЕСНО
145+100.00
25.00 2814 25.00 2815 25.00 2816 25.00 2817 25.00 2818 25.00 2819 25.00 2820 25.00 2821 25.00 2822 25.00 2823 14.69 2824 10.31 2825 25.00 2826 25.00 2827 25.00 2828 25.00 2829 25.00
111.765 111.790 111.815 111.840 111.865 111.890 111.915 111.940 111.965 111.990 112.015 112.040 112.065 112.090 112.115
111.035 111.060 111.085 111.110 111.135 111.160 111.185 111.210 111.235 111.260 111.285 111.310 111.335 111.360 111.385
110.62 110.60 110.59 110.59 110.62 110.62 110.62 110.62 110.64 110.64 110.64 110.64 110.64 110.64 110.68
110.44 110.47 110.43 110.45 110.49 110.57 110.52 110.43 110.48 110.51 110.50 110.55 110.55 110.52 110.56
50 75 KM 145 25 50 75 1 25 50 75 2 25 50 75 3

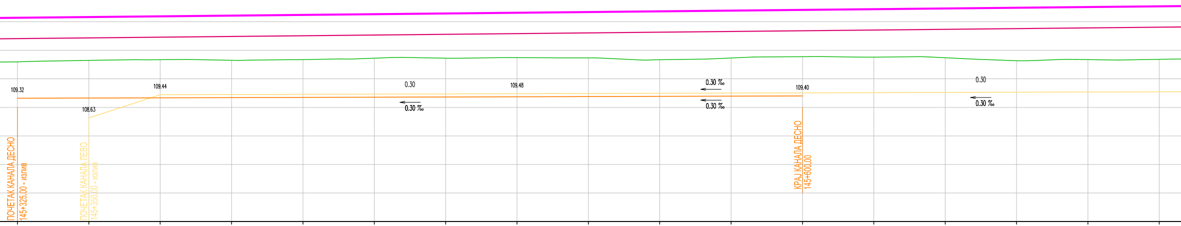
109.32
108.63
109.44
0.30
0.30 ‰
109.48
0.30 ‰
0.30 ‰
109.40
0.30
0.30 ‰
ПОЧЕТАК КАНАЛА ДЕСНО
145+325.00 - излив
ПОЧЕТАК КАНАЛА ЛЕВО
145+350.00 - излив
КРАЈ КАНАЛА ДЕСНО
145+600.00

2830	2831	2832	2833	2834	2835	2836	2837	2838	2839	2840	2841	2842	2843	2844	2845	2846
25.00	25.00	25.00	25.00	25.00	25.00	25.00	25.00	25.00	25.00	25.00	25.00	25.00	25.00	25.00	25.00	
112.140	112.165	112.190	112.215	112.240	112.265	112.290	112.315	112.340	112.365	112.390	112.415	112.440	112.465	112.490	112.515	112.540
111.410	111.435	111.460	111.485	111.510	111.535	111.560	111.585	111.610	111.635	111.660	111.685	111.710	111.735	111.760	111.785	111.810
110.73	110.77	110.80	110.80	110.81	110.81	110.81	110.81	110.81	110.82	110.86	110.87	110.87	110.85	110.82	110.82	110.83
110.59	110.65	110.67	110.65	110.67	110.72	110.72	110.74	110.73	110.67	110.73	110.77	110.76	110.74	110.64	110.67	110.68
25	50	75	4	25	50	75	5	25	50	75	6	25	50	75	7	25

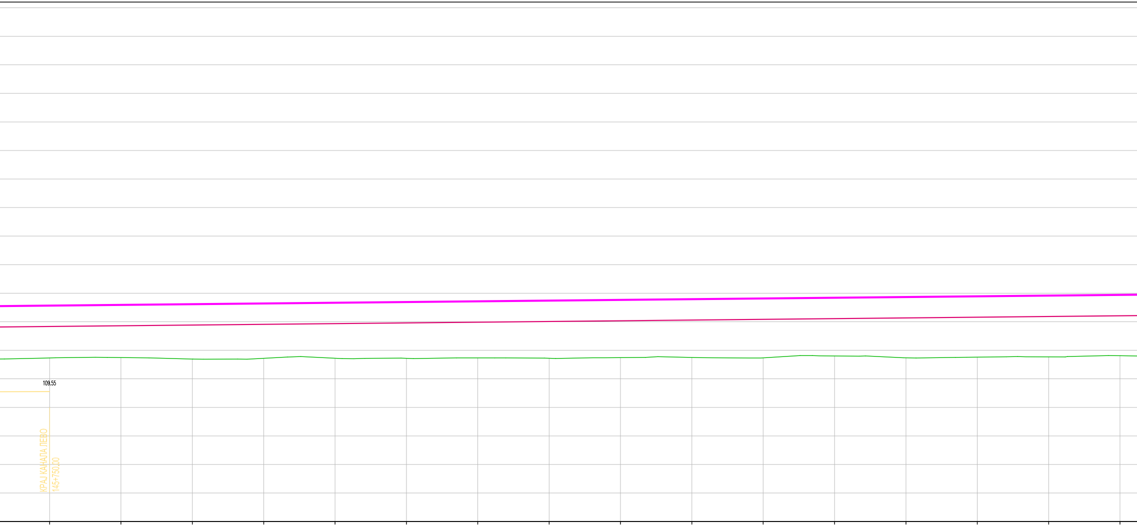
109.55
КРАЈ КАНАЛА ЛЕВО
145+750.00

25.00	2847	112.565	111.835	110.83	110.73	50
25.00	2848	112.590	111.860	110.85	110.74	75
25.00	2849	112.615	111.885	110.85	110.69	8
25.00	2850	112.640	111.910	110.85	110.72	25
25.00	2851	112.665	111.935	110.85	110.72	50
25.00	2852	112.690	111.960	110.89	110.72	75
25.00	2853	112.715	111.985	110.92	110.73	9
25.00	2854	112.740	112.010	110.93	110.72	25
25.00	2855	112.765	112.035	110.94	110.74	50
25.00	2856	112.790	112.060	110.95	110.75	75
25.00	2857	112.815	112.085	110.94	110.74	KM 146
25.00	2858	112.840	112.110	110.92	110.80	25
25.00	2859	112.865	112.135	110.92	110.74	50
25.00	2860	112.890	112.160	110.93	110.76	75
25.00	2861	112.915	112.185	110.94	110.77	1
25.00	2862	112.940	112.210	110.94	110.81	25

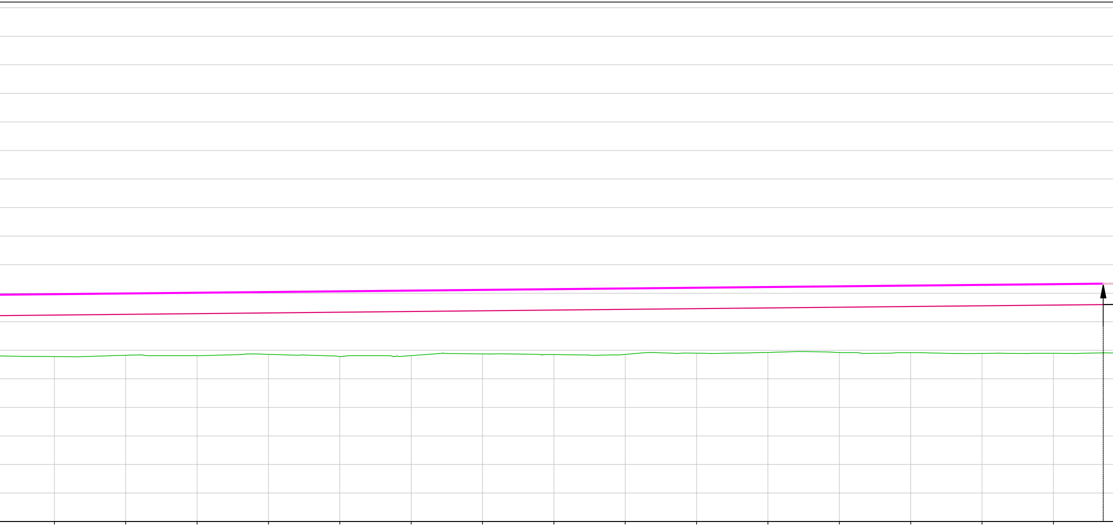

25.00					
2863	112.965	112.235	110.96	110.78	50
25.00					
2864	112.990	112.260	110.98	110.83	75
25.00					
2865	113.015	112.285	110.98	110.81	2
25.00					
2866	113.040	112.310	111.00	110.86	25
25.00					
2867	113.065	112.335	111.00	110.78	50
25.00					
2868	113.090	112.360	111.02	110.81	75
25.00					
2869	113.115	112.385	111.03	110.87	3
25.00					
2870	113.140	112.410	111.03	110.85	25
25.00					
2871	113.165	112.435	111.04	110.86	50
25.00					
2872	113.190	112.460	111.10	110.90	75
25.00					
2873	113.215	112.485	111.10	110.93	4
25.00					
2874	113.240	112.510	111.11	110.92	25
25.00					
2875	113.265	112.535	111.10	110.92	50
25.00					
2876	113.290	112.560	111.03	110.89	75
25.00					
2877	113.315	112.585	111.01	110.89	5
25.00					

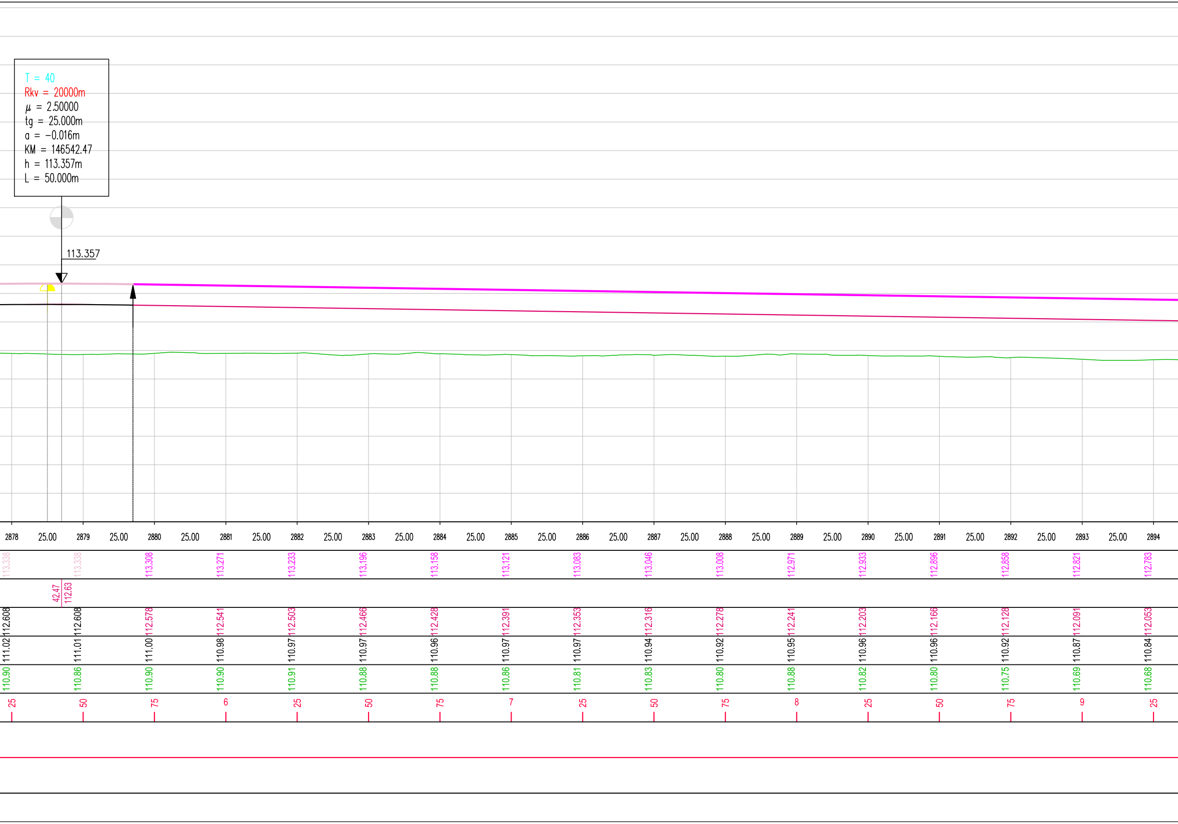
T = 40
Rkv = 20000m
µ = 2.50000
tg = 25.000m
a = −0.016m
KM = 146542.47
h = 113.357m
L = 50.000m
113.357
2878 25.00 2879 25.00 2880 25.00 2881 25.00 2882 25.00 2883 25.00 2884 25.00 2885 25.00 2886 25.00 2887 25.00 2888 25.00 2889 25.00 2890 25.00 2891 25.00 2892 25.00 2893 25.00 2894
113.338 113.338 113.308 113.271 113.233 113.196 113.158 113.121 113.083 113.046 113.008 112.971 112.933 112.896 112.858 112.821 112.783
42.47
112.63
112.608 112.608 112.578 112.541 112.503 112.466 112.428 112.391 112.353 112.316 112.278 112.241 112.203 112.166 112.128 112.091 112.053
111.02 111.01 111.00 110.98 110.97 110.97 110.96 110.97 110.97 110.94 110.92 110.95 110.96 110.96 110.92 110.87 110.84
110.90 110.86 110.90 110.90 110.91 110.88 110.88 110.86 110.81 110.83 110.80 110.88 110.82 110.80 110.75 110.69 110.68
25 50 75 6 25 50 75 7 25 50 75 8 25 50 75 9 25

121.69
120.30
НАДВОЖЊАК
147+137.33
B=9.40m, L=198.60m
112.46

25.00						
2895	112.746		112.016	110.84	110.67	50
25.00						
2896	112.708		111.978	110.83	110.68	75
25.00						
2897	112.671		111.941	110.81	110.67	KM 147
25.00						
2898	112.633		111.903	110.77	110.62	25
25.00						
2899	112.596		111.866	110.76	110.55	50
25.00						
2900	112.558		111.828	110.75	110.56	75
7.46						
2901						
17.54						
2902	112.521		111.791	110.71	110.58	1
25.00						
2903	112.483		111.753	110.70	110.57	25
25.00						
2904	112.446		111.716	110.64	110.69	50
25.00						
2905	112.408		111.678	110.63	110.50	75
25.00						
2906	112.371		111.641	110.61	110.41	2
25.00						
2907	112.333		111.603	110.52	110.30	25
25.00						
2908	112.296		111.566	110.47	110.41	50
25.00						
2909	112.258		111.528	110.41	110.22	75
25.00						

03		
02		
01		
Број	Датум	Опис

Ревизиони блок:

SAOBRAĆAJNI INSTITUT CIP

САОБРАЋАЈНИ ИНСТИТУТ ЦИП, д.о.о.

Немањина 6; 11000 Београд; Србија
Тел: 011/3618-134; Факс: 011/3618-324; web site: www.sicip.co.rs

Организациона јединица:САОБРАЋАЈНИЦЕ

Одговорни пројектант:
Јелена Гавран, дипл.грађ.инж.
лиценца број: 430И0108919

Сарадници:

Унутрашња контрола:
Милан Јелкић, дипл.грађ.инж.

Главни пројектант:
др Љиљана Милић Марковић, дипл.грађ.инж.

Руководилац организационе јединице:
мр Новица Стевановић, дипл.грађ.инж.

Инвеститор пројекта:
" ИНФРАСТРУКТУРА ЖЕЛЕЗНИЦЕ СРБИЈЕ " А.Д.
Немањина 6/IV, Београд

Наручилац пројекта:
中国铁路国际有限公司
CHINA RAILWAY International Co., Ltd.
CHINA COMMUNICATIONS CONSTRUCTION COMPANY LIMITED

Joint Venture of
China Railway International Corporation Ltd. (CRIC)
No.10 Fuxing Road,Haidian District,Beijing
P.R China, 100844

China Communication Construction Company Ltd. (CCCC)
No.85 Deshengmenwai Street,Xicheng District,Beijing
P.R China, 100088

Објекат:
ПРУГА БЕОГРАД - СУБОТИЦА - ДРЖАВНА ГРАНИЦА (КЕЛЕБИЈА)
ДЕОНИЦА НОВИ САД - СУБОТИЦА - ДРЖАВНА ГРАНИЦА (КЕЛЕБИЈА)

Део пројекта:
ПРОЈЕКАТ ТРАСЕ ПРУГЕ И СТАНИЦА - ДОЊИ И ГОРЊИ СТРОЈ

2/2.4.5.1 ПРОЈЕКАТ ТРАСЕ ПРУГЕ И СТАНИЦА - ДОЊИ И ГОРЊИ СТРОЈ - ОТВОРЕНА ПРУГА БАЧКА ТОПОЛА - ЖЕДНИК

Цртеж:
УЗДУЖНИ ПРОФИЛ

Размера: 1:100/1000

Врста тех. док.: **ПГД**

датум: **4.2021.**

Цртеж бр. 2020-250-САО-2/2.4.5.1.7.2.1

ОЗНАКЕ ПРОФИЛА	25.00	2910	25.00	2911	25.00	2912	25.00	2913	25.00	2914	25.00	2915	25.00	2916	25.00	2917	25.00	2918
КОТЕ ГИШ е		112.221		112.183		112.146		112.108		112.071		112.033		111.996		111.958		111.921
УЗДУЖНИ ПАД					1.50‰ 1615.50													
КОТЕ НИВЕЛЕТЕ		111.491		111.453		111.416		111.378		111.341		111.303		111.266		111.228		111.191
ПОСТОЈЕЋЕ КОТЕ ГИШ е		110.35		110.31		110.29		110.23		110.10		110.06		110.03		109.98		109.90
КОТЕ ТЕРЕНА		110.18		110.16		110.07		110.01		109.89		109.89		109.85		109.80		109.72
СТАЦИОНАЖЕ		3		25		50		75		4		25		50		75		5
ПРАВЦИ И КРИВИНЕ																		
ПОПРЕЧНО НАДВИШЕЊЕ																		

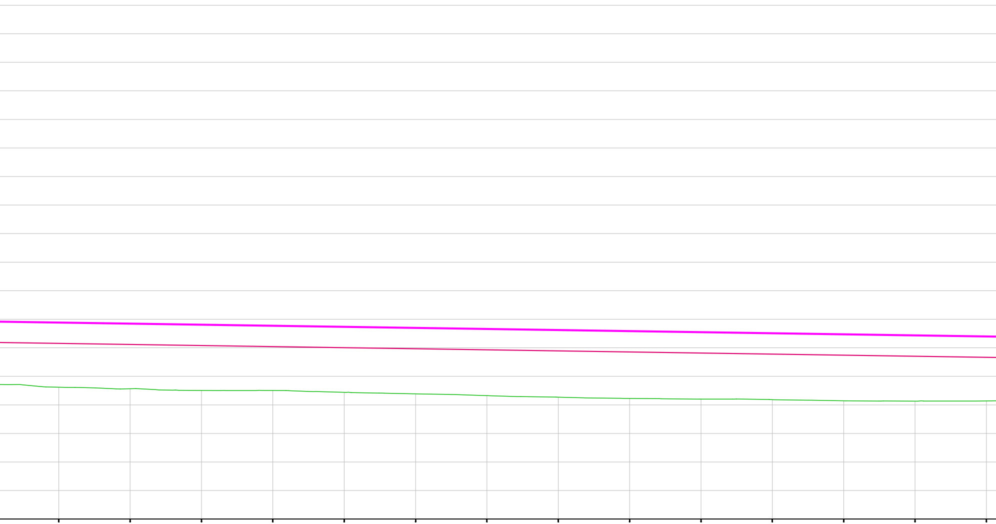

25.00	25.00	25.00	25.00	25.00	25.00	25.00	25.00	25.00	25.00	25.00	25.00	25.00	25.00
2919	2920	2921	2922	2923	2924	2925	2926	2927	2928	2929	2930	2931	2932
111.883	111.846	111.808	111.771	111.733	111.696	111.658	111.621	111.583	111.546	111.508	111.471	111.433	111.396
111.153	111.116	111.078	111.041	111.003	110.966	110.928	110.891	110.853	110.816	110.778	110.741	110.703	110.666
109.81	109.74	109.67	109.64	109.61	109.55	109.48	109.38	109.36	109.34	109.33	109.31	109.31	109.31
109.62	109.57	109.51	109.50	109.44	109.39	109.33	109.27	109.22	109.20	109.18	109.14	109.13	109.14
25	50	75	6	25	50	75	7	25	50	75	8	25	50

T = 41
Rkk = 20000m
μ = −3.50000
tg = 35.000m
a = 0.031m
KM = 148157.97
h = 110.934m
L = 70.000m

25.00	2933	25.00	2934	25.00	2935	25.00	2936	25.00	2937	25.00	2938	25.00	2939	25.00	2940	25.00	2941	25.00	2942	25.00	2943	25.00	2944	25.00	2945	25.00
	111.358		111.321		111.283		111.246		111.208		111.171		111.133		111.096		111.058		111.021		110.983		110.964		110.976	
																								57.97 110.20		
	110.628		110.591		110.553		110.516		110.478		110.441		110.403		110.366		110.328		110.291		110.253		110.234		110.246	
	109.33		109.33		109.29		109.27		109.26		109.28		109.29		109.28		109.28		109.30		109.31		109.31		109.31	
	109.15		109.17		109.15		109.13		109.11		109.12		109.14		109.17		109.16		109.17		109.18		109.18		109.18	
	75		9		25		50		75		KM 148		25		50		75		1		25		50		75	

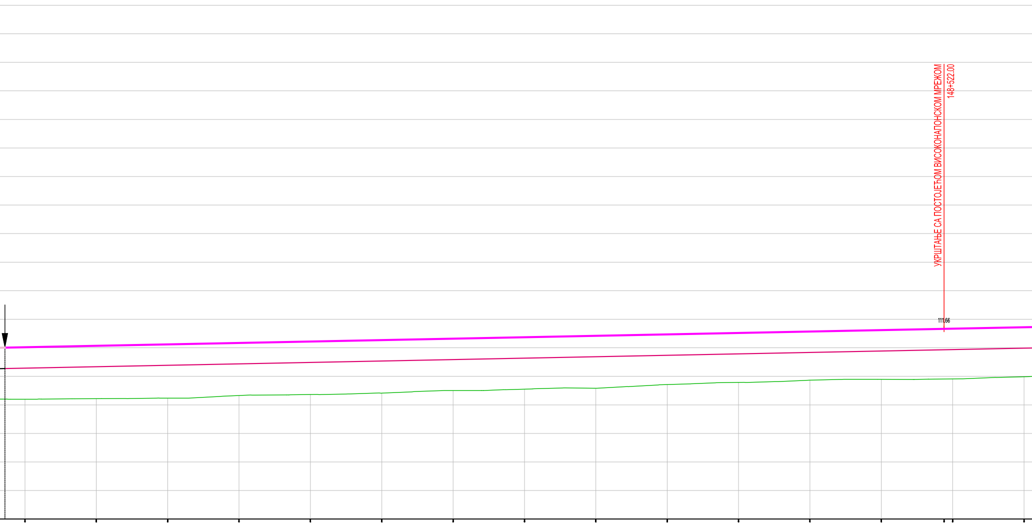

2946	25.00	111.018	110.288	109.33	109.20	2
2947	25.00	111.068	110.338	109.33	109.22	25
2948	25.00	111.118	110.388	109.38	109.24	50
2949	25.00	111.168	110.438	109.45	109.33	75
2950	25.00	111.218	110.488	109.48	109.36	3
2951	25.00	111.268	110.538	109.53	109.41	25
2952	25.00	111.318	110.588	109.62	109.50	50
2953	25.00	111.368	110.638	109.66	109.55	75
2954	25.00	111.418	110.688	109.71	109.58	4
2955	25.00	111.468	110.738	109.82	109.71	25
2956	25.00	111.518	110.788	109.93	109.79	50
2957	25.00	111.568	110.838	109.98	109.87	75
2958	22.00	111.618	110.888	110.00	109.90	5
2959 2960	25.00	111.668	110.938	110.04	109.91	25
2961		111.718	110.988	110.12	109.99	50

2.00‰
724.00

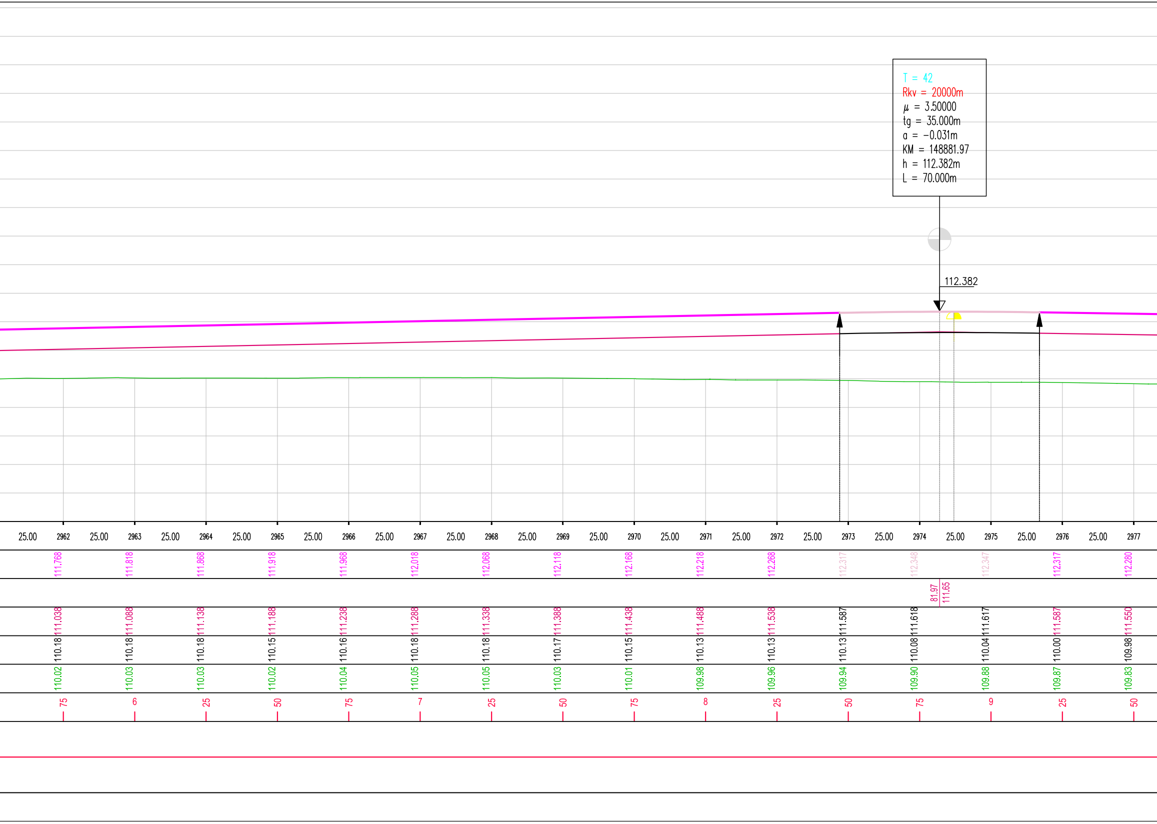
T = 42
Rkv = 20000m
μ = 3.50000
tg = 35.000m
a = −0.031m
KM = 148881.97
h = 112.382m
L = 70.000m
112.382
25.00 2962 25.00 2963 25.00 2964 25.00 2965 25.00 2966 25.00 2967 25.00 2968 25.00 2969 25.00 2970 25.00 2971 25.00 2972 25.00 2973 25.00 2974 25.00 2975 25.00 2976 25.00 2977
111.768 111.818 111.868 111.918 111.968 112.018 112.068 112.118 112.168 112.218 112.268 112.317 112.348 112.347 112.317 112.280
81.97
111.65
111.038 111.088 111.138 111.188 111.238 111.288 111.338 111.388 111.438 111.488 111.538 111.587 111.618 111.617 111.587 111.550
110.18 110.18 110.18 110.15 110.16 110.18 110.18 110.17 110.15 110.13 110.13 110.13 110.08 110.04 110.00 109.98
110.02 110.03 110.03 110.02 110.04 110.05 110.05 110.03 110.01 109.98 109.96 109.94 109.90 109.88 109.87 109.83
75 6 25 50 75 7 25 50 75 8 25 50 75 9 25 50

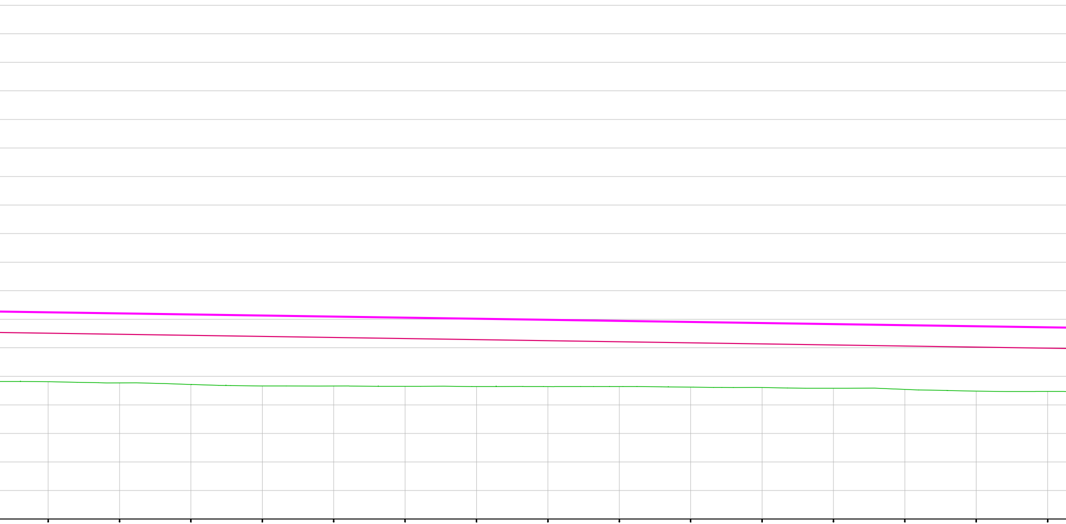

25.00	25.00	25.00	25.00	25.00	25.00	25.00	25.00	25.00	25.00	25.00	25.00	25.00	25.00	25.00
2978	2979	2980	2981	2982	2983	2984	2985	2986	2987	2988	2989	2990	2991	2992
112.242	112.205	112.167	112.130	112.092	112.055	112.017	111.980	111.942	111.905	111.867	111.830	111.792	111.755	111.717
														1.50‰ 872.50
111.512	111.475	111.437	111.400	111.362	111.325	111.287	111.250	111.212	111.175	111.137	111.100	111.062	111.025	110.987
109.95	109.94	109.89	109.83	109.80	109.80	109.78	109.77	109.77	109.78	109.77	109.77	109.70	109.64	109.63
109.81	109.77	109.71	109.66	109.66	109.65	109.64	109.64	109.64	109.62	109.61	109.58	109.54	109.48	109.47
75	KM 149	25	50	75	1	25	50	75	2	25	50	75	3	25

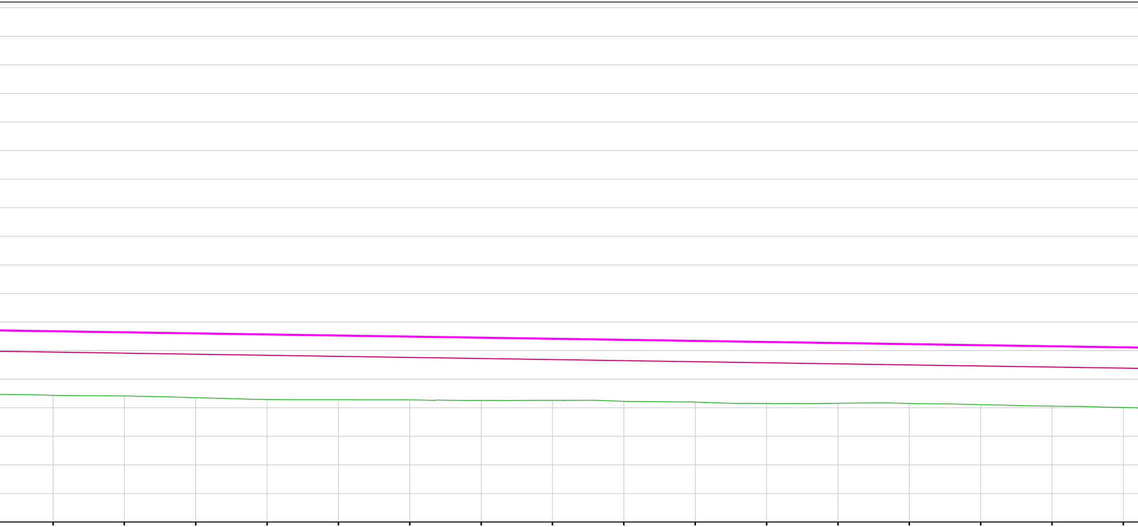

25.00	25.00	25.00	25.00	25.00	25.00	25.00	25.00	25.00	25.00	25.00	25.00	25.00	25.00	25.00	25.00
2993	2994	2995	2996	2997	2998	2999	3000	3001	3002	3003	3004	3005	3006	3007	3008
111.680	111.642	111.605	111.567	111.530	111.492	111.455	111.417	111.380	111.342	111.305	111.267	111.230	111.192	111.155	111.117
110.950	110.912	110.875	110.837	110.800	110.762	110.725	110.687	110.650	110.612	110.575	110.537	110.500	110.462	110.425	110.387
109.59	109.55	109.52	109.47	109.46	109.43	109.42	109.40	109.36	109.32	109.31	109.31	109.30	109.27	109.23	109.20
109.44	109.41	109.36	109.29	109.28	109.28	109.26	109.26	109.23	109.20	109.15	109.16	109.15	109.11	109.06	109.01
50	75	4	25	50	75	5	25	50	75	6	25	50	75	7	25

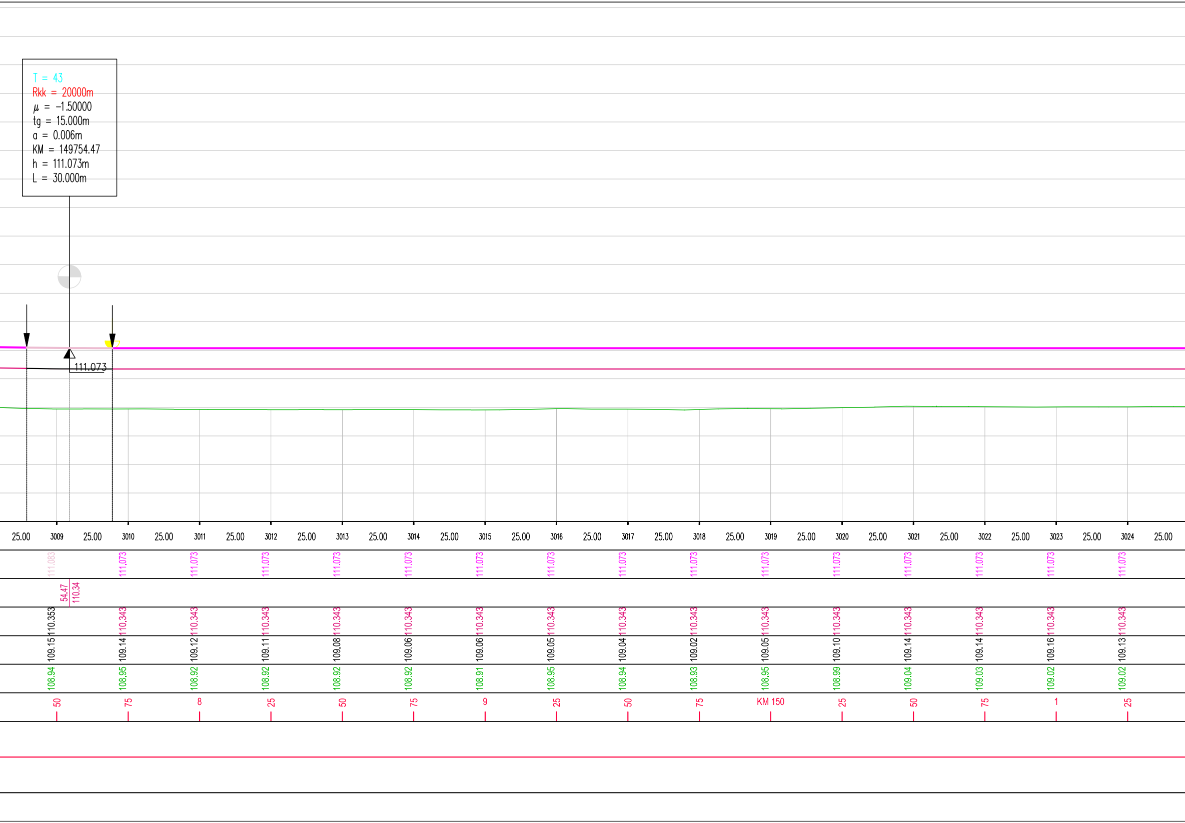
T = 43
Rkk = 20000m
μ = -1.50000
tg = 15.000m
a = 0.006m
KM = 149754.47
h = 111.073m
L = 30.000m
111.073
25.00 3009 25.00 3010 25.00 3011 25.00 3012 25.00 3013 25.00 3014 25.00 3015 25.00 3016 25.00 3017 25.00 3018 25.00 3019 25.00 3020 25.00 3021 25.00 3022 25.00 3023 25.00 3024 25.00
111.083 111.073 111.073 111.073 111.073 111.073 111.073 111.073 111.073 111.073 111.073 111.073 111.073 111.073 111.073 111.073
54.47
110.34
110.353 110.343 110.343 110.343 110.343 110.343 110.343 110.343 110.343 110.343 110.343 110.343 110.343 110.343 110.343 110.343
109.15 109.14 109.12 109.11 109.08 109.06 109.06 109.05 109.04 109.02 109.05 109.10 109.14 109.14 109.16 109.13
108.94 108.95 108.92 108.92 108.92 108.92 108.91 108.95 108.94 108.93 108.95 108.99 109.04 109.03 109.02 109.02
50 75 8 25 50 75 9 25 50 75 KM 150 25 50 75 1 25

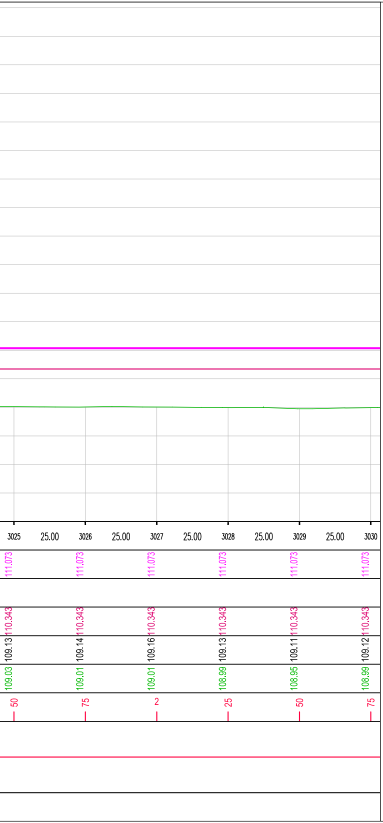
3025
25.00
3026
25.00
3027
25.00
3028
25.00
3029
25.00
3030
111.073
111.073
111.073
111.073
111.073
111.073
110.343
110.343
110.343
110.343
110.343
110.343
109.13
109.14
109.16
109.13
109.11
109.12
109.03
109.01
109.01
108.99
108.95
108.99
50
75
2
25
50
75

03		
02		
01		
Број	Датум	Опис

Ревизиони блок:

САОБРАЋАЈНИ ИНСТИТУТ ЦИП, д.о.о.

SAOBRAĆAJNI INSTITUT CIP

Немањина 6; 11000 Београд; Србија
Тел: 011/3618-134; Факс: 011/3618-324; web site: www.sicip.co.rs

Организациона јединица:САОБРАЋАЈНИЦЕ

Одговорни пројектант:

Јелена Гавран, дипл.грађ.инж.
лиценца број: 430И0108919

Сарадници:

Унутрашња контрола:
Милан Јелкић, дипл.грађ.инж.

Главни пројектант:
др Љиљана Милић Марковић, дипл.грађ.инж.

Руководилац организационе јединице:
мр Новица Стевановић, дипл.грађ.инж.

Инвеститор пројекта:
" ИНФРАСТРУКТУРА ЖЕЛЕЗНИЦЕ СРБИЈЕ " А.Д.
Немањина 6/IV, Београд

Наручилац пројекта:

中国铁路国际有限公司
CHINA RAILWAY International Co., Ltd.

CHINA COMMUNICATIONS CONSTRUCTION COMPANY LIMITED

Joint Venture of
China Railway International Corporation Ltd. (CRIC)
No.10 Fuxing Road,Haidian District,Beijing
P.R China, 100844

China Communication Construction Company Ltd. (CCCC)
No.85 Deshengmenwai Street,Xicheng District,Beijing
P.R China, 100088

Објекат:
ПРУГА БЕОГРАД - СУБОТИЦА - ДРЖАВНА ГРАНИЦА (КЕЛЕБИЈА)
ДЕОНИЦА НОВИ САД - СУБОТИЦА - ДРЖАВНА ГРАНИЦА (КЕЛЕБИЈА)

Део пројекта:
ПРОЈЕКАТ ТРАСЕ ПРУГЕ И СТАНИЦА - ДОЊИ И ГОРЊИ СТРОЈ

2/2.4.5.1 ПРОЈЕКАТ ТРАСЕ ПРУГЕ И СТАНИЦА - ДОЊИ И ГОРЊИ СТРОЈ - ОТВОРЕНА ПРУГА БАЧКА ТОПОЛА - ЖЕДНИК

Цртеж: УЗДУЖНИ ПРОФИЛ	Размера: 1:100/1000

Врста тех. док.:	датум:	Цртеж бр.
ПГД	4.2021.	2020-250-CAO-2/2.4.5.1.7.2.2

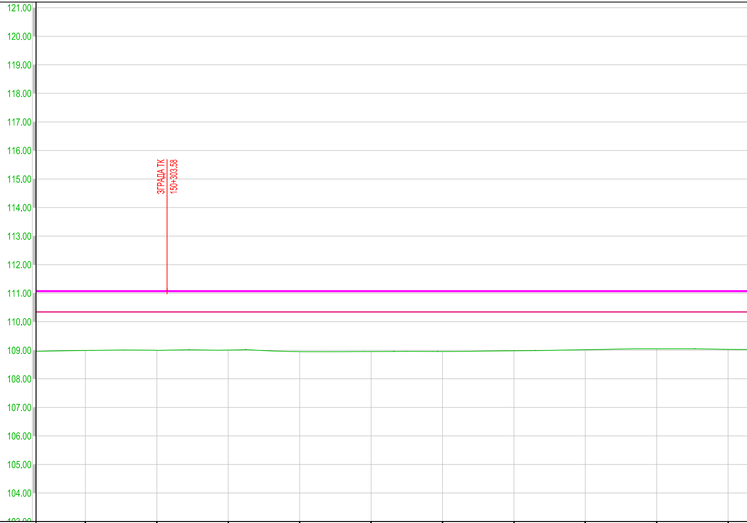
121.00
120.00
119.00
118.00
117.00
116.00
115.00
114.00
113.00
112.00
111.00
110.00
109.00
108.00
107.00
106.00
105.00
104.00
ЗГРАДА ТК
150+303.58

ОЗНАКЕ ПРОФИЛА	25.00	3030	25.00	3031	25.00	3032	25.00	3033	25.00	3034	25.00	3035	25.00	3036	25.00	3037	25.00	3038	25.00	3039
КОТЕ ГИШ е		111.073		111.073		111.073		111.073		111.073		111.073		111.073		111.073		111.073		111.073
УЗДУЖНИ ПАД																				
КОТЕ НИВЕЛЕТЕ		110.343		110.343		110.343		110.343		110.343		110.343		110.343		110.343		110.343		110.343
ПОСТОЈЕЋЕ КОТЕ ГИШ е		109.12		109.11		109.11		109.10		109.10		109.09		109.11		109.13		109.18		109.18
КОТЕ ТЕРЕНА		108.99		109.00		109.01		108.95		108.95		108.96		108.98		109.02		109.05		109.03
СТАЦИОНАЖЕ		75		3		25		50		75		4		25		50		75		5
ПРАВЦИ И КРИВИНЕ																				
ПОПРЕЧНО НАДВИШЕЊЕ

25.00	3040	25.00	3041	25.00	3042	25.00	3043	25.00	3044	25.00	3045	25.00	3046	25.00	3047	25.00	3048	25.00	3049	25.00	3050	25.00	3051	25.00	3052	25.00
	111.073		111.073		111.073		111.073		111.073		111.073		111.073		111.073		111.073		111.073		111.073		111.073		111.073	
																									0.00‰ 2132.50	
	110.343		110.343		110.343		110.343		110.343		110.343		110.343		110.343		110.343		110.343		110.343		110.343		110.343	
	109.16		109.16		109.17		109.17		109.15		109.12		109.12		109.11		109.12		109.12		109.10		109.10		109.13	
	109.02		109.05		109.05		109.03		109.01		109.01		109.01		109.02		109.01		108.99		108.98		108.98		109.01	
	25		50		75		6		25		50		75		7		25		50		75		8		25	

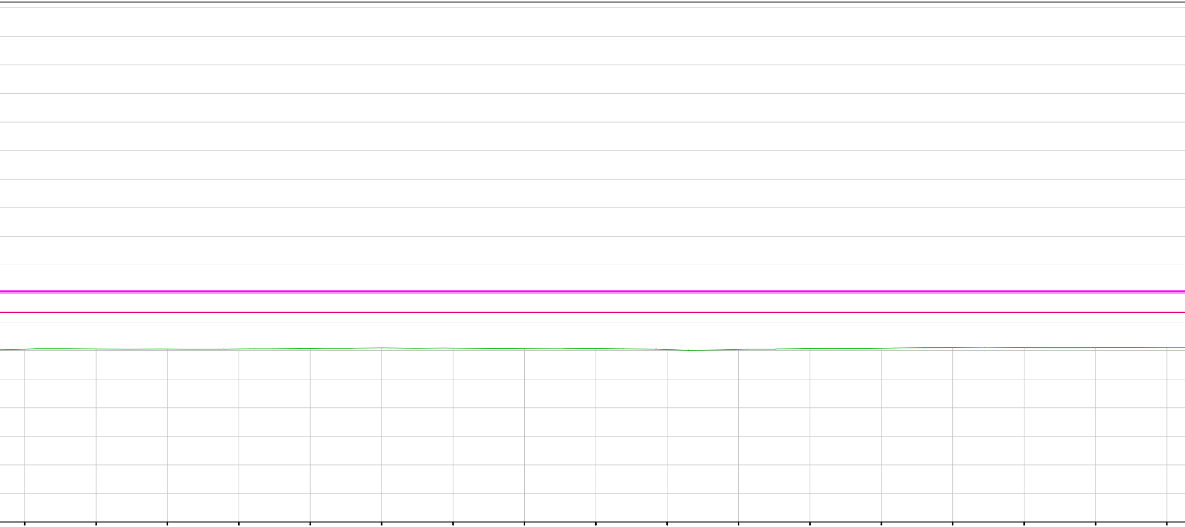

3053	3054	3055	3056	3057	3058	3059	3060	3061	3062	3063	3064	3065	3066	3067	3068	3069
25.00	25.00	25.00	25.00	25.00	25.00	25.00	25.00	25.00	25.00	25.00	25.00	25.00	25.00	25.00	25.00	
111.073	111.073	111.073	111.073	111.073	111.073	111.073	111.073	111.073	111.073	111.073	111.073	111.073	111.073	111.073	111.073	111.073
110.343	110.343	110.343	110.343	110.343	110.343	110.343	110.343	110.343	110.343	110.343	110.343	110.343	110.343	110.343	110.343	110.343
109.18	109.24	109.23	109.20	109.22	109.24	109.25	109.25	109.24	109.20	109.20	109.23	109.24	109.25	109.25	109.24	109.24
109.05	109.06	109.05	109.06	109.07	109.09	109.09	109.08	109.07	109.04	109.04	109.07	109.08	109.11	109.11	109.11	109.12
50	75	9	25	50	75	KM 151	25	50	75	1	25	50	75	2	25	50

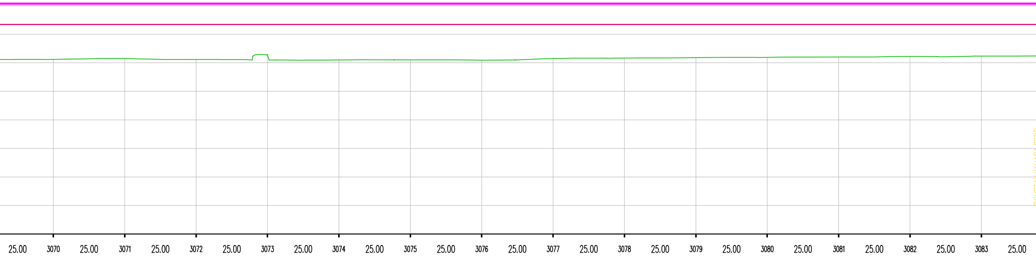

111.073	111.073	111.073	111.073	111.073	111.073	111.073	111.073	111.073	111.073	111.073	111.073	111.073	111.073
110.343	110.343	110.343	110.343	110.343	110.343	110.343	110.343	110.343	110.343	110.343	110.343	110.343	110.343
109.25	109.25	109.26	109.27	109.28	109.28	109.28	109.28	109.29	109.30	109.29	109.30	109.33	109.36
109.12	109.15	109.12	109.28	109.10	109.10	109.09	109.15	109.17	109.18	109.19	109.20	109.23	109.23
75	3	25	50	75	4	25	50	75	5	25	50	75	6

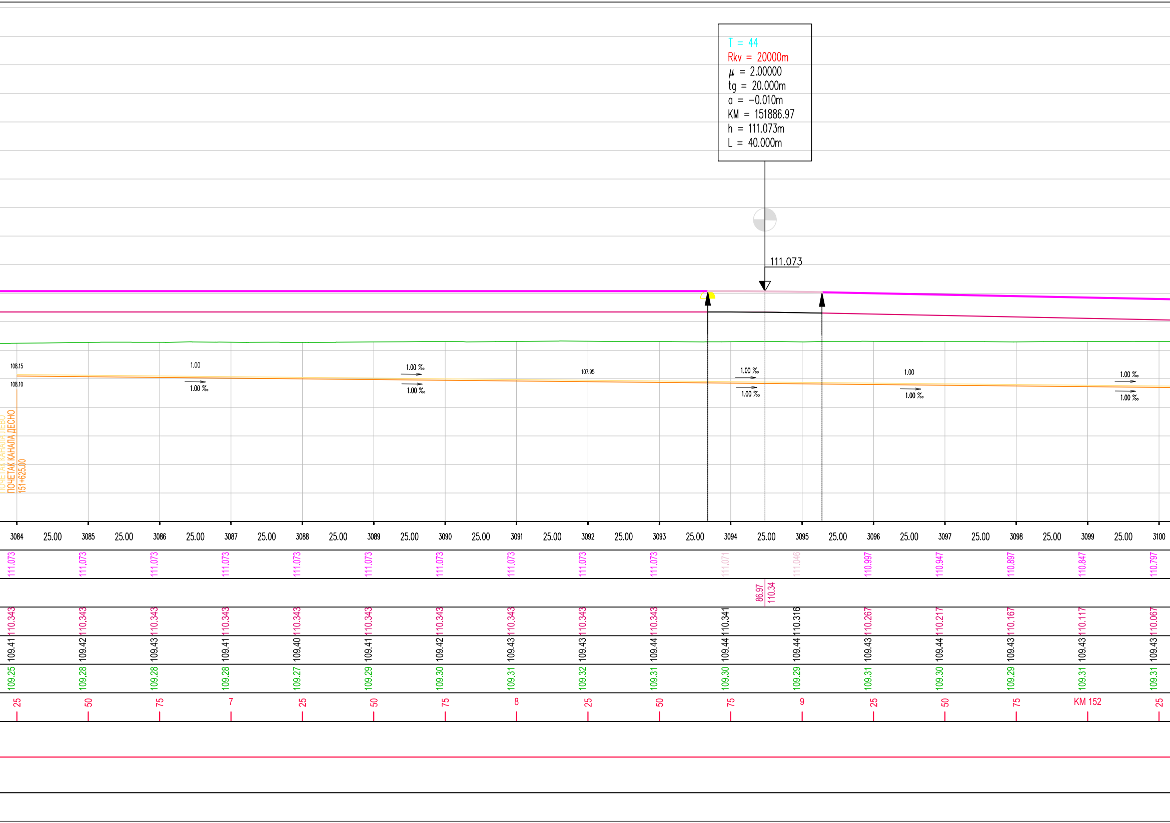
T = 44
Rkv = 20000m
μ = 2.00000
tg = 20.000m
a = −0.010m
KM = 151886.97
h = 111.073m
L = 40.000m
111.073
108.15
108.10
1.00
1.00 ‰
1.00 ‰
1.00 ‰
107.95
1.00 ‰
1.00 ‰
1.00
1.00 ‰
1.00 ‰
1.00 ‰
ПОЧЕТАК КАНАЛА ЛЕВО
ПОЧЕТАК КАНАЛА ДЕСНО
151+625.00
3084 25.00 3085 25.00 3086 25.00 3087 25.00 3088 25.00 3089 25.00 3090 25.00 3091 25.00 3092 25.00 3093 25.00 3094 25.00 3095 25.00 3096 25.00 3097 25.00 3098 25.00 3099 25.00 3100
111.073 111.073 111.073 111.073 111.073 111.073 111.073 111.073 111.073 111.073 111.071 111.046 110.997 110.947 110.897 110.847 110.797
86.97
110.34
110.343 110.343 110.343 110.343 110.343 110.343 110.343 110.343 110.343 110.343 110.341 110.316 110.267 110.217 110.167 110.117 110.067
109.41 109.42 109.43 109.41 109.40 109.41 109.42 109.43 109.43 109.44 109.44 109.44 109.43 109.44 109.43 109.43 109.43
109.25 109.28 109.28 109.28 109.27 109.29 109.30 109.31 109.32 109.31 109.30 109.29 109.31 109.30 109.29 109.31 109.31
25 50 75 7 25 50 75 8 25 50 75 9 25 50 75 KM 152 25

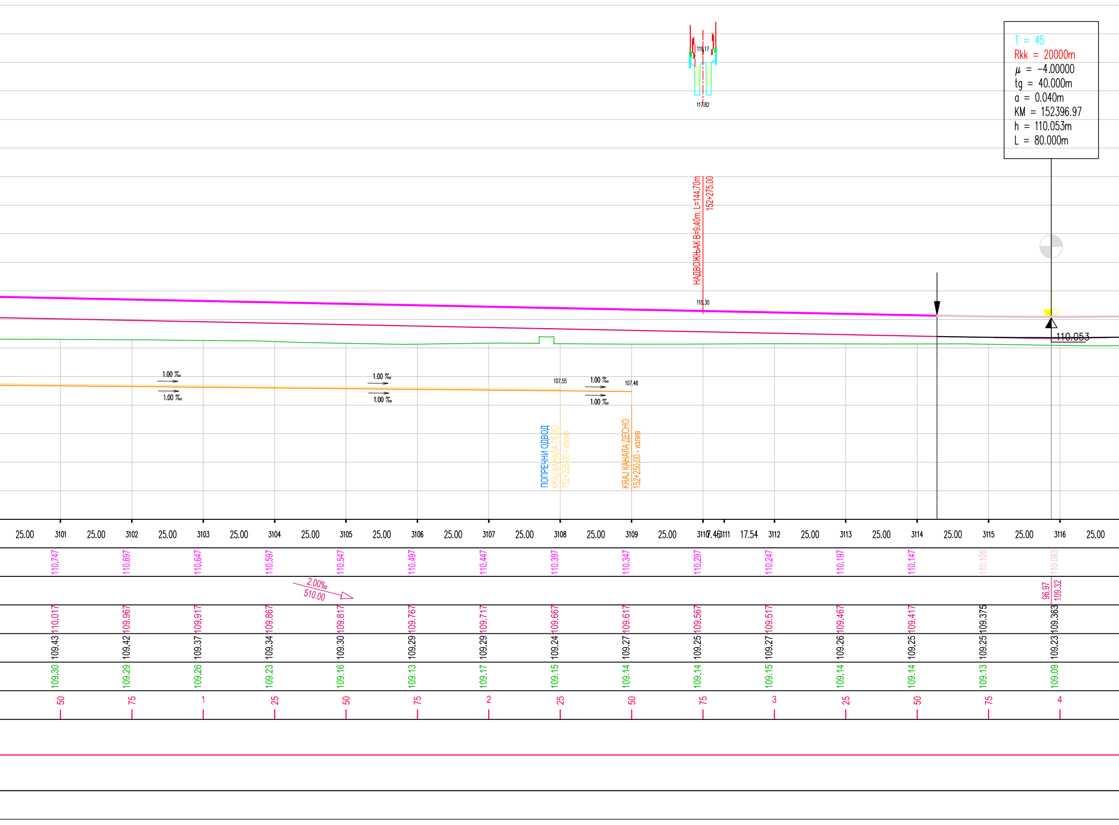

T = 45
Rkk = 20000m
μ = -4.00000
tg = 40.000m
a = 0.040m
KM = 152396.97
h = 110.053m
L = 80.000m
119.17
117.82
НАДВОЖЊАК B=9.40m, L=144.70m
152+275.00
110.30
110.053
1.00 ‰
1.00 ‰
1.00 ‰
1.00 ‰
107.55
1.00 ‰
1.00 ‰
107.48
ПОПРЕЧНИ ОДВОД
КРАЈ КАНАЛА ЛЕВО
152+225.00 - излив
KRAJ КАНАЛА ДЕСНО
152+250.00 - излив
25.00
3101
25.00
3102
25.00
3103
25.00
3104
25.00
3105
25.00
3106
25.00
3107
25.00
3108
25.00
3109
25.00
3110
7.46
3111
17.54
3112
25.00
3113
25.00
3114
25.00
3115
25.00
3116
25.00
110.747
110.697
110.647
110.597
110.547
110.497
110.447
110.397
110.347
110.297
110.247
110.197
110.147
110.105
110.093
2.00‰
510.00
96.97
109.32
110.017
109.967
109.917
109.867
109.817
109.767
109.717
109.667
109.617
109.567
109.517
109.467
109.417
109.375
109.363
109.43
109.42
109.37
109.34
109.30
109.29
109.29
109.24
109.27
109.25
109.27
109.26
109.25
109.25
109.23
109.30
109.29
109.26
109.23
109.16
109.13
109.17
109.15
109.14
109.14
109.15
109.14
109.14
109.13
109.09
50
75
1
25
50
75
2
25
50
75
3
25
50
75
4

107.24
1.00 ‰
107.27
1.00
1.00 ‰
107.32
ПОЧЕТАК КАНАЛА ДЕСНО
152+425.00 - излив
ПОЧЕТАК КАНАЛА ЛЕВО
152+450.00
КРАЈ КАНАЛА ЛЕВО
КРАЈ КАНАЛА ДЕСНО
152+500.00
3117 25.00 3118 25.00 3119 25.00 3120 25.00 3121 25.00 3122 25.00 3123 25.00 3124 25.00 3125 25.00 3126 25.00 3127 25.00 3128 25.00 3129 25.00 3130 25.00 3131
110.113 110.159 110.209 110.259 110.309 110.359 110.409 110.459 110.509 110.559 110.609 110.659 110.709 110.759 110.809
2.00‰
645.00
109.383 109.429 109.479 109.529 109.579 109.629 109.679 109.729 109.779 109.829 109.879 109.929 109.979 110.029 110.079
109.18 109.18 109.18 109.18 109.15 109.14 109.11 109.11 109.11 109.08 109.08 109.12 109.13 109.13 109.12
109.08 109.09 109.12 109.09 109.07 109.06 109.04 109.05 109.03 108.99 109.03 109.05 109.05 109.02 109.03
25 50 75 5 25 50 75 6 25 50 75 7 25 50 75

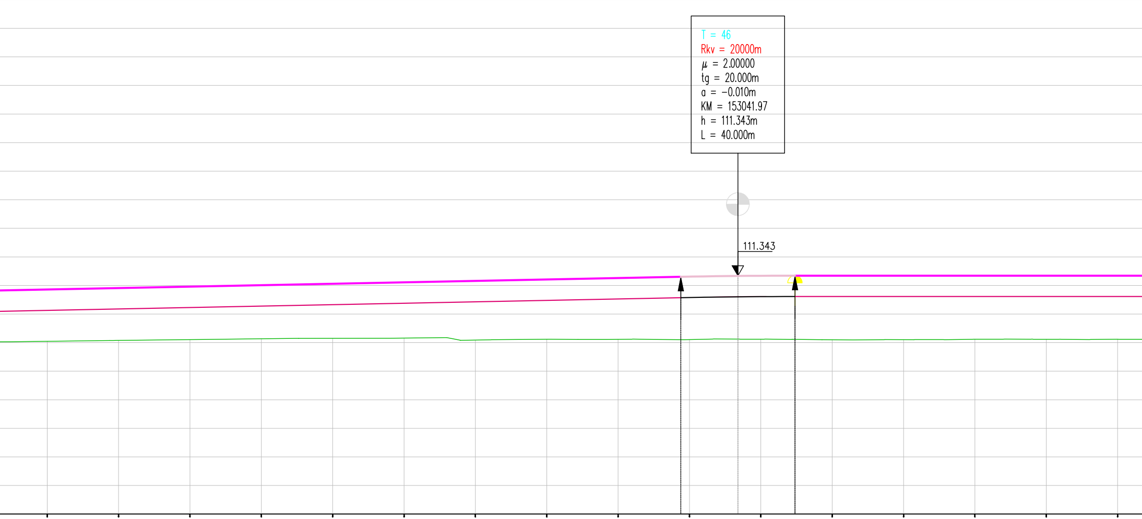

T = 46
Rkv = 20000m
μ = 2.00000
tg = 20.000m
a = −0.010m
KM = 153041.97
h = 111.343m
L = 40.000m

25.00 3132 25.00 3133 25.00 3134 25.00 3135 25.00 3136 25.00 3137 25.00 3138 25.00 3139 25.00 3140 25.00 3141 25.00 3142 25.00 3143 25.00 3144 25.00 3145 25.00 3146 25.00 3147

3132	3133	3134	3135	3136	3137	3138	3139	3140	3141		3142	3143	3144	3145	3146	3147
110.859	110.909	110.959	111.009	111.059	111.109	111.159	111.209	111.259	111.309		111.339	111.343	111.343	111.343	111.343	111.343
										41.97 110.61						
110.129	110.179	110.229	110.279	110.329	110.379	110.429	110.479	110.529	110.579		110.609	110.613	110.613	110.613	110.613	110.613
109.12	109.13	109.17	109.19	109.20	109.20	109.22	109.22	109.22	109.24		109.24	109.24	109.24	109.24	109.25	109.25
109.05	109.08	109.11	109.14	109.15	109.16	109.09	109.12	109.12	109.11		109.12	109.10	109.10	109.12	109.11	109.12
8	25	50	75	9	25	50	75	KM 153	25		50	75	1	25	50	75

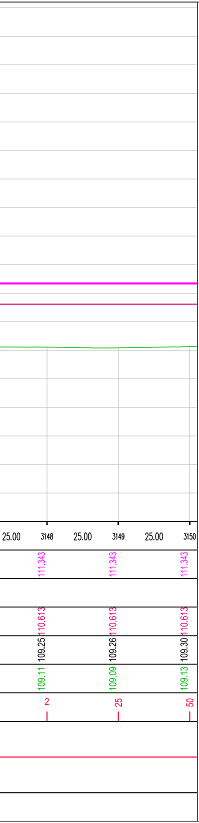
25.00
3148
25.00
3149
25.00
3150
111.343
111.343
111.343
110.613
110.613
110.613
109.25
109.26
109.30
109.11
109.09
109.13
2
25
50

03		
02		
01		
Број	Датум	Опис

Ревизиони блок:

САОБРАЋАЈНИ ИНСТИТУТ ЦИП, д.о.о.

Немањина 6; 11000 Београд; Србија
Тел: 011/3618-134; Факс: 011/3618-324; web site: www.sicip.co.rs

Организациона јединица:САОБРАЋАЈНИЦЕ

Одговорни пројектант:
Јелена Гавран, дипл.грађ.инж.
лиценца број: 430И0108919

Сарадници:

Унутрашња контрола:
Милан Јелкић, дипл.грађ.инж.

Главни пројектант:
др Љиљана Милић Марковић, дипл.грађ.инж.

Руководилац организационе јединице:
мр Новица Стевановић, дипл.грађ.инж.

Инвеститор пројекта:
" ИНФРАСТРУКТУРА ЖЕЛЕЗНИЦЕ СРБИЈЕ " А.Д.
Немањина 6/IV, Београд

Наручилац пројекта:
Joint Venture of
China Railway International Corporation Ltd. (CRIC)
No.10 Fuxing Road,Haidian District,Beijing
P.R China, 100844

China Communication Construction Company Ltd. (CCCC)
No.85 Deshengmenwai Street,Xicheng District,Beijing
P.R China, 100088

Објекат:
ПРУГА БЕОГРАД - СУБОТИЦА - ДРЖАВНА ГРАНИЦА (КЕЛЕБИЈА)
ДЕОНИЦА НОВИ САД - СУБОТИЦА - ДРЖАВНА ГРАНИЦА (КЕЛЕБИЈА)

Део пројекта:
ПРОЈЕКАТ ТРАСЕ ПРУГЕ И СТАНИЦА - ДОЊИ И ГОРЊИ СТРОЈ
2/2.4.5.1 ПРОЈЕКАТ ТРАСЕ ПРУГЕ И СТАНИЦА - ДОЊИ И ГОРЊИ СТРОЈ - ОТВОРЕНА ПРУГА БАЧКА ТОПОЛА - ЖЕДНИК

Цртеж:
УЗДУЖНИ ПРОФИЛ

Размера:
1:100/1000

Врста тех. док.:	датум:	Цртеж бр.
ПГД	**4.2021.**	2020-250-CAO-2/2.4.5.1.7.2.3

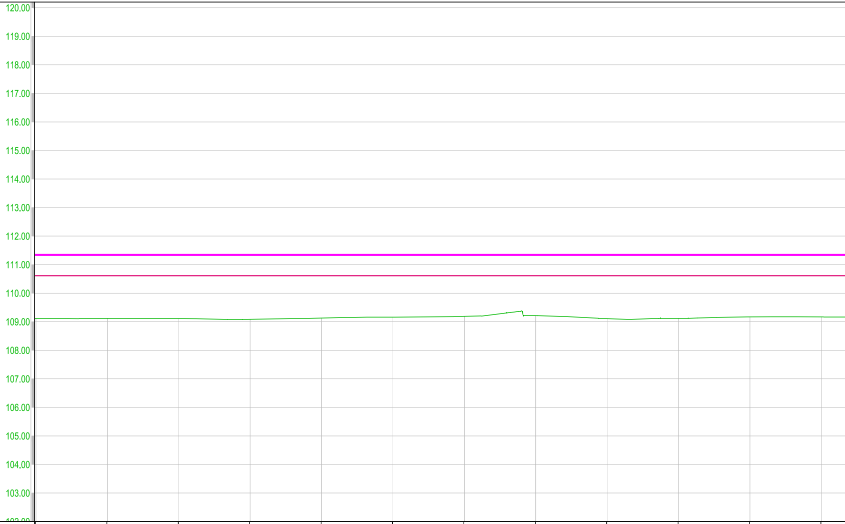

ОЗНАКЕ ПРОФИЛА	46	25.00	3147	25.00	3148	25.00	3149	25.00	3150	25.00	3151	25.00	3152	25.00	3153	25.00	3154	25.00	3155	25.00	3156	25.00	3157
КОТЕ ГИШ е			111.343		111.343		111.343		111.343		111.343		111.343		111.343		111.343		111.343		111.343		111.343
УЗДУЖНИ ПАД																							
КОТЕ НИВЕЛЕТЕ			110.613		110.613		110.613		110.613		110.613		110.613		110.613		110.613		110.613		110.613		110.613
ПОСТОЈЕЋЕ КОТЕ ГИШ е			109.25		109.25		109.26		109.30		109.31		109.33		109.31		109.27		109.27		109.30		109.34
КОТЕ ТЕРЕНА			109.12		109.11		109.09		109.13		109.16		109.19		109.21		109.11		109.12		109.17		109.17
СТАЦИОНАЖЕ	50		75		2		25		50		75		3		25		50		75		4		25
ПРАВЦИ И КРИВИНЕ																							
ПОПРЕЧНО НАДВИШЕЊЕ																							

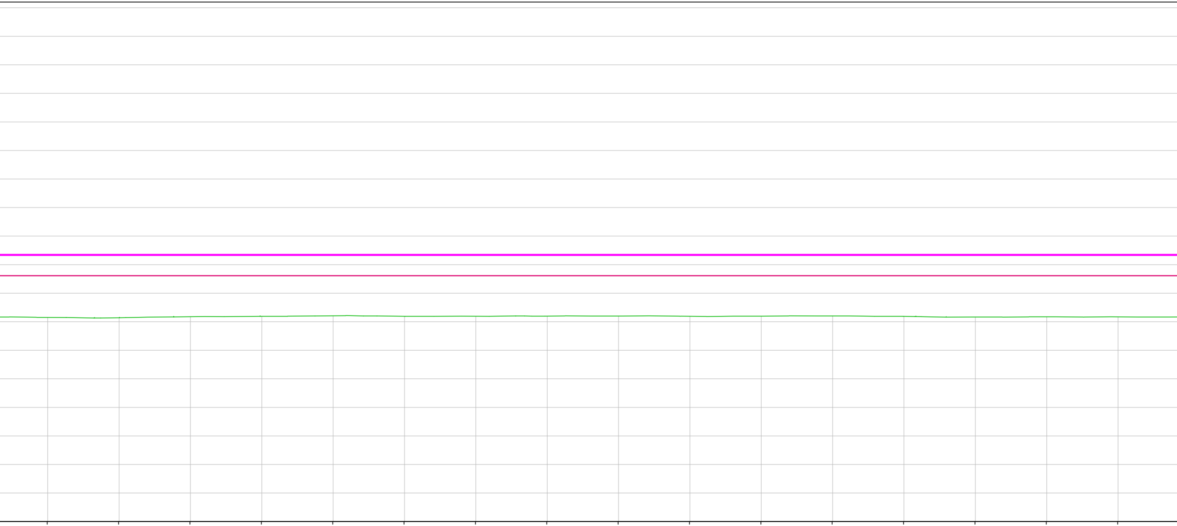

25.00 25.00 25.00 25.00 25.00 25.00 25.00 25.00 25.00 25.00 25.00 25.00 25.00 25.00 25.00 25.00 25.00

3158	3159	3160	3161	3162	3163	3164	3165	3166	3167	3168	3169	3170	3171	3172	3173
111.343	111.343	111.343	111.343	111.343	111.343	111.343	111.343	111.343	111.343	111.343	111.343	111.343	111.343	111.343	111.343
110.613	110.613	110.613	110.613	110.613	110.613	110.613	110.613	110.613	110.613	110.613	110.613	110.613	110.613	110.613	110.613
109.34	109.32	109.30	109.30	109.31	109.33	109.34	109.34	109.36	109.35	109.32	109.30	109.27	109.31	109.32	109.32
109.15	109.14	109.18	109.19	109.21	109.19	109.19	109.19	109.20	109.19	109.20	109.20	109.19	109.17	109.17	109.17
50	75	5	25	50	75	6	25	50	75	7	25	50	75	8	25

3174	25.00	111.343	110.613	109.33	109.17	50
3175	25.00	111.343	110.613	109.34	109.18	75
3176	25.00	111.343	110.613	109.27	109.14	9
3177	25.00	111.343	110.613	109.25	109.12	25
3178	25.00	111.343	110.613	109.24	109.09	50
3179	25.00	111.343	110.613	109.24	109.11	75
3180	25.00	111.343	110.613	109.22	109.08	KM 154
3181	17.65	111.343	110.613	109.22	109.08	25
3182	7.35					
3183	25.00	111.343	110.613	109.19	109.11	50
3184	25.00	111.343	110.613	109.21	109.12	75
3185	25.00	111.343	110.613	109.22	109.14	1
3186	25.00	111.343	110.613	109.21	109.12	25
3187	25.00	111.343	110.613	109.22	109.12	50
3188	25.00	111.343	110.613	109.22	109.12	75
3189	25.00	111.343	110.613	109.23	109.11	2
3190	25.00	111.343	110.613	109.23	109.11	25
3191		111.343	110.613	109.23	109.11	50

0.00‰
2380.00

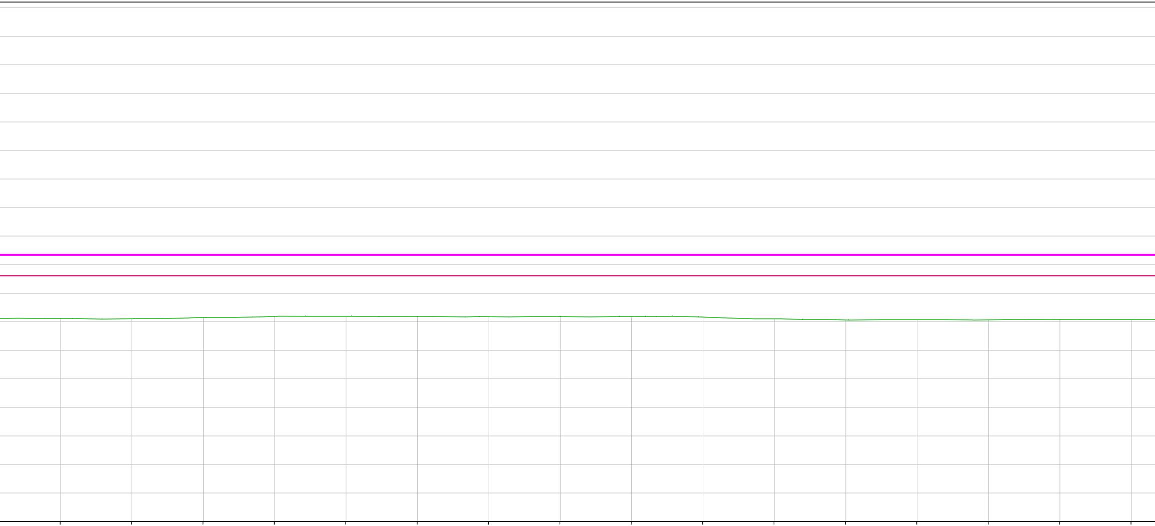

25.00	3192	25.00	3193	25.00	3194	25.00	3195	25.00	3196	25.00	3197	25.00	3198	25.00	3199	25.00	3200	25.00	3201	25.00	3202	25.00	3203	25.00	3204	25.00	3205	25.00	3206	25.00	3207
	111.343		111.343		111.343		111.343		111.343		111.343		111.343		111.343		111.343		111.343		111.343		111.343		111.343		111.343		111.343		111.343
	110.613		110.613		110.613		110.613		110.613		110.613		110.613		110.613		110.613		110.613		110.613		110.613		110.613		110.613		110.613		110.613
	109.23		109.24		109.26		109.29		109.28		109.28		109.26		109.27		109.30		109.25		109.26		109.23		109.16		109.17		109.20		109.20
	109.11		109.11		109.15		109.19		109.19		109.18		109.18		109.18		109.18		109.16		109.10		109.06		109.07		109.07		109.08		109.08
	75		3		25		50		75		4		25		50		75		5		25		50		75		6		25		50

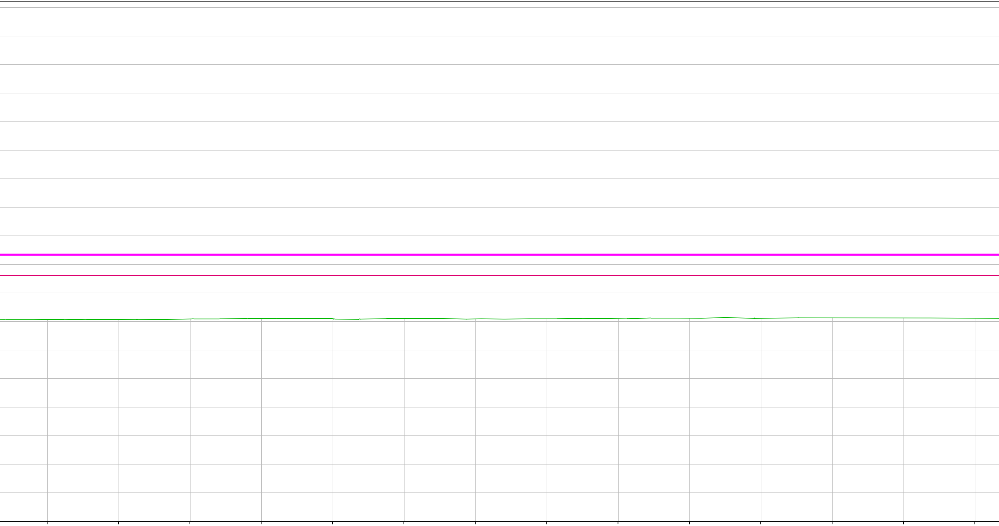

25.00	25.00	25.00	25.00	25.00	25.00	25.00	25.00	25.00	25.00	25.00	25.00	25.00	25.00
3208	3209	3210	3211	3212	3213	3214	3215	3216	3217	3218	3219	3220	3221
111.343	111.343	111.343	111.343	111.343	111.343	111.343	111.343	111.343	111.343	111.343	111.343	111.343	111.343
110.613	110.613	110.613	110.613	110.613	110.613	110.613	110.613	110.613	110.613	110.613	110.613	110.613	110.613
109.21	109.19	109.24	109.25	109.23	109.24	109.21	109.22	109.26	109.29	109.30	109.24	109.23	109.22
109.07	109.07	109.09	109.10	109.09	109.10	109.09	109.09	109.10	109.12	109.11	109.13	109.12	109.12
75	7	25	50	75	8	25	50	75	9	25	50	75	KM 155

MP=20471.51

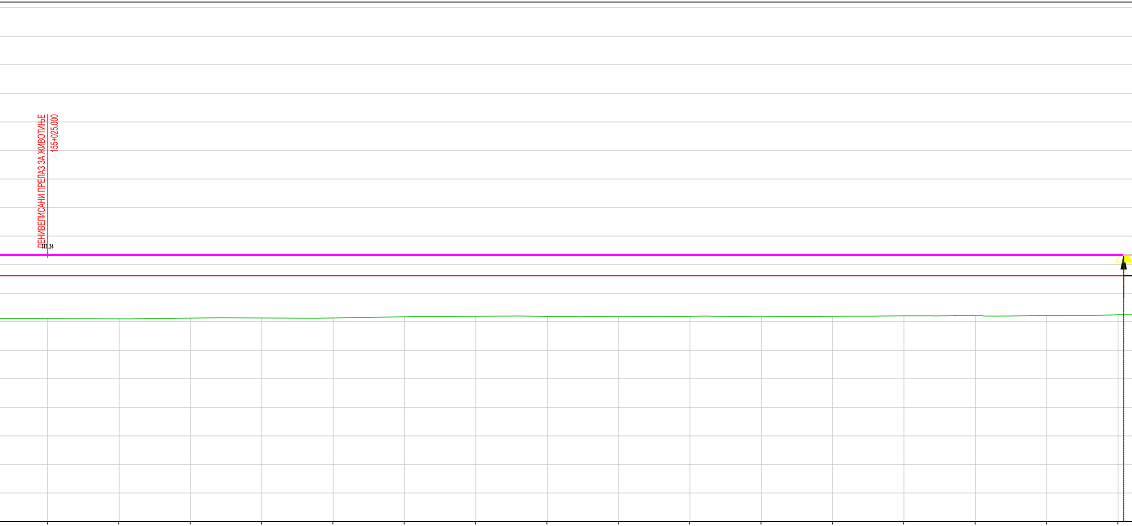
ДЕНИВЕЛИСАНИ ПРЕЛАЗ ЗА ЖИВОТИЊЕ
155+025.000
111.34

25.00

3222	3223	3224	3225	3226	3227	3228	3229	3230	3231	3232	3233	3234	3235	3236	3237
111.343	111.343	111.343	111.343	111.343	111.343	111.343	111.343	111.343	111.343	111.343	111.343	111.343	111.343	111.343	111.343
110.613	110.613	110.613	110.613	110.613	110.613	110.613	110.613	110.613	110.613	110.613	110.613	110.613	110.613	110.613	110.613
109.22	109.22	109.23	109.24	109.25	109.27	109.27	109.28	109.27	109.28	109.28	109.28	109.29	109.31	109.31	109.33
109.11	109.10	109.13	109.13	109.13	109.18	109.19	109.19	109.18	109.19	109.19	109.19	109.21	109.21	109.22	109.25
25	50	75	1	25	50	75	2	25	50	75	3	25	50	75	4

Between each pair of stations: 25.00

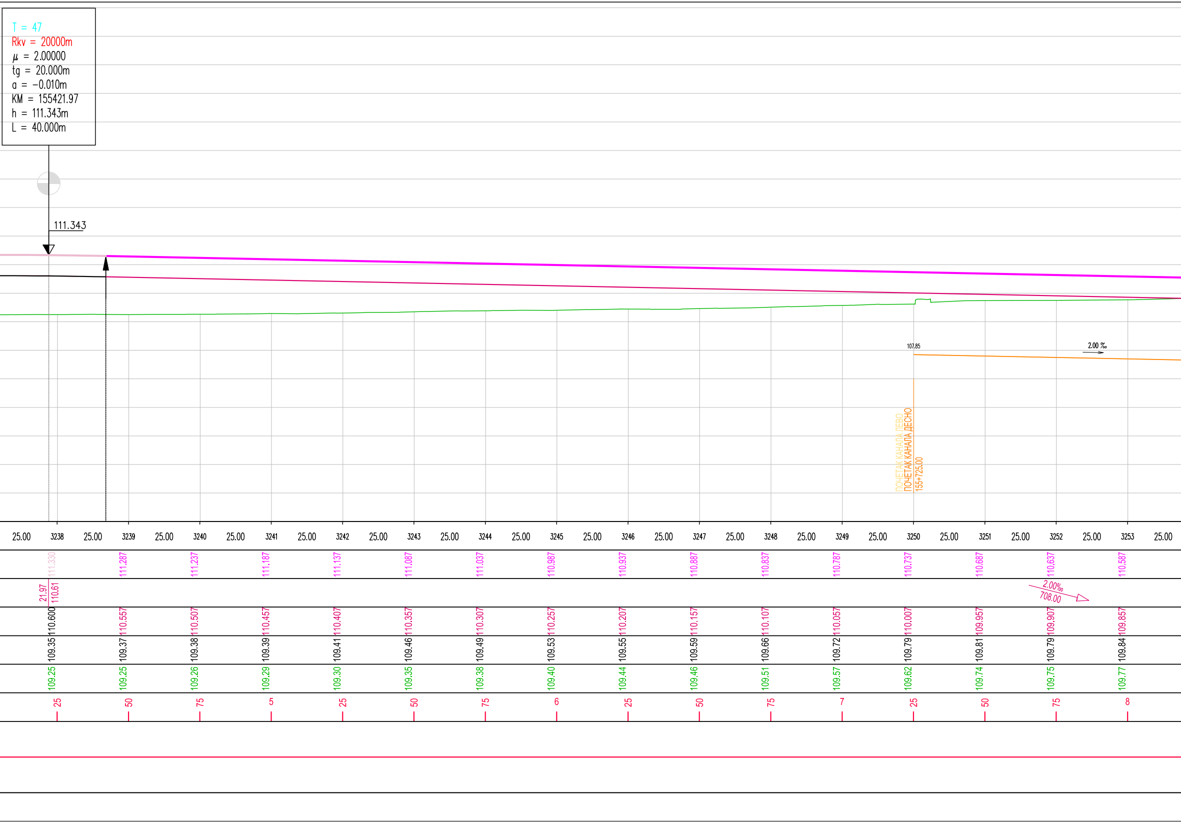
T = 47
Rkv = 20000m
μ = 2.00000
tg = 20.000m
a = -0.010m
KM = 155421.97
h = 111.343m
L = 40.000m
111.343
107.85
2.00 ‰
ПОЧЕТАК КАНАЛА ЛЕВО
ПОЧЕТАК КАНАЛА ДЕСНО
155+725.00
25.00
3238
25.00
3239
25.00
3240
25.00
3241
25.00
3242
25.00
3243
25.00
3244
25.00
3245
25.00
3246
25.00
3247
25.00
3248
25.00
3249
25.00
3250
25.00
3251
25.00
3252
25.00
3253
25.00
111.330
111.287
111.237
111.187
111.137
111.087
111.037
110.987
110.937
110.887
110.837
110.787
110.737
110.687
110.637
110.587
21.97
110.61
2.00‰
708.00
110.600
110.557
110.507
110.457
110.407
110.357
110.307
110.257
110.207
110.157
110.107
110.057
110.007
109.957
109.907
109.857
109.35
109.37
109.38
109.39
109.41
109.46
109.49
109.53
109.55
109.59
109.66
109.72
109.79
109.81
109.79
109.84
109.25
109.25
109.26
109.29
109.30
109.35
109.38
109.40
109.44
109.46
109.51
109.57
109.62
109.74
109.75
109.77
25
50
75
5
25
50
75
6
25
50
75
7
25
50
75
8

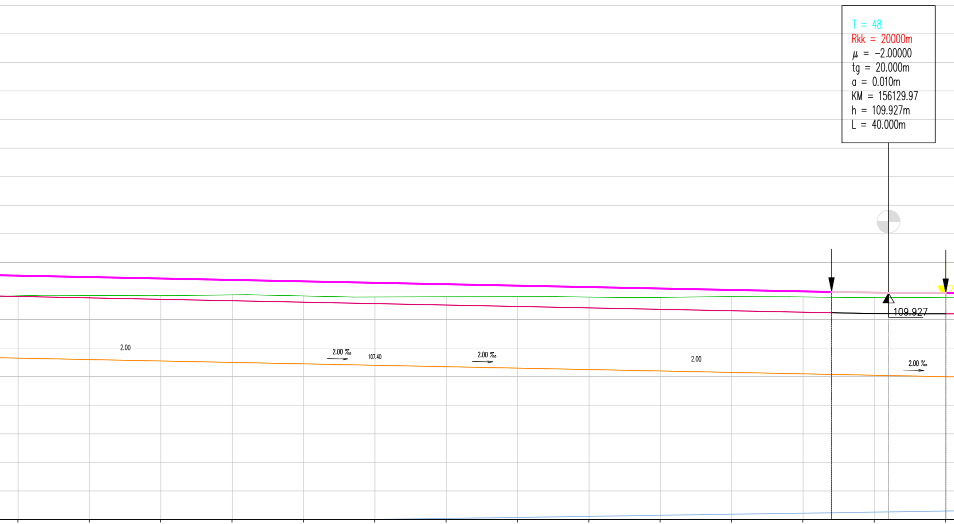
2.00
2.00 ‰
107.40
2.00 ‰
2.00
2.00 ‰
109.927

T = 48
Rkk = 20000m
μ = -2.00000
tg = 20.000m
a = 0.010m
KM = 156129.97
h = 109.927m
L = 40.000m

3254	3255	3256	3257	3258	3259	3260	3261	3262	3263	3264	3265	3266	3267
25.00	25.00	25.00	25.00	25.00	25.00	25.00	25.00	25.00	25.00	25.00	25.00	25.00	
110.537	110.487	110.437	110.387	110.337	110.287	110.237	110.187	110.137	110.087	110.037	109.987	109.943	109.927
												29.97 109.20	
109.807	109.757	109.707	109.657	109.607	109.557	109.507	109.457	109.407	109.357	109.307	109.257	109.213	109.197
109.84	109.84	109.83	109.82	109.81	109.81	109.80	109.79	109.79	109.80	109.80	109.79	109.79	109.78
109.83	109.84	109.84	109.86	109.83	109.79	109.80	109.80	109.79	109.78	109.80	109.79	109.76	109.78
25	50	75	9	25	50	75	KM 156	25	50	75	1	25	50

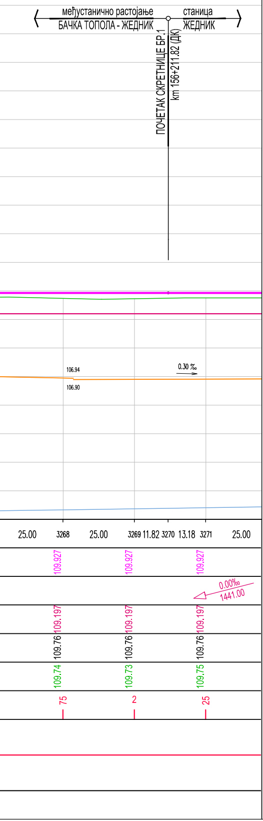
међустанично растојање
БАЧКА ТОПОЛА - ЖЕДНИК
станица
ЖЕДНИК
ПОЧЕТАК СКРЕТНИЦЕ БР.1
km 156+211.82 (ДК)
106.94
106.90
0.30 ‰
25.00
3268
25.00
3269 11.82 3270 13.18 3271
25.00
109.927
109.927
109.927
0.00‰
1441.00
109.197
109.197
109.197
109.76
109.76
109.76
109.74
109.73
109.75
75
2
25

Број	Датум	Опис
03		
02		
01		

Ревизиони блок:

САОБРАЋАЈНИ ИНСТИТУТ ЦИП, д.о.о.

SAOBRAĆAJNI INSTITUT
CIP

Немањина 6; 11000 Београд; Србија
Тел: 011/3618-134; Факс: 011/3618-324; web site: www.sicip.co.rs

Организациона јединица:САОБРАЋАЈНИЦЕ

Одговорни пројектант:
Јелена Гавран, дипл.грађ.инж.
лиценца број: 430И0108919

Сарадници:

Унутрашња контрола:
Милан Јелкић, дипл.грађ.инж.

Главни пројектант:
др Љиљана Милић Марковић, дипл.грађ.инж.

Руководилац организационе јединице:
мр Новица Стевановић, дипл.грађ.инж.

Инвеститор пројекта:
" ИНФРАСТРУКТУРА ЖЕЛЕЗНИЦЕ СРБИЈЕ " А.Д.
Немањина 6/IV, Београд

Наручилац пројекта:
中国铁路国际有限公司
CHINA RAILWAY International Co., Ltd.
CHINA COMMUNICATIONS CONSTRUCTION COMPANY LIMITED

Joint Venture of
China Railway International Corporation Ltd, (CRIC)
No.10 Fuxing Road,Haidian District,Beijing
P.R China, 100844

China Communication Construction Company Ltd. (CCCC)
No.85 Deshengmenwai Street,Xicheng District,Beijing
P.R China, 100088

Објекат:
ПРУГА БЕОГРАД - СУБОТИЦА - ДРЖАВНА ГРАНИЦА (КЕЛЕБИЈА)
ДЕОНИЦА НОВИ САД - СУБОТИЦА - ДРЖАВНА ГРАНИЦА (КЕЛЕБИЈА)

Део пројекта:
ПРОЈЕКАТ ТРАСЕ ПРУГЕ И СТАНИЦА - ДОЊИ И ГОРЊИ СТРОЈ
2/2.4.5.1 ПРОЈЕКАТ ТРАСЕ ПРУГЕ И СТАНИЦА - ДОЊИ И ГОРЊИ СТРОЈ - ОТВОРЕНА ПРУГА БАЧКА ТОПОЛА - ЖЕДНИК

Цртеж:
УЗДУЖНИ ПРОФИЛ

Размера:
1:100/1000

Врста тех. док.:	датум:	Цртеж бр.
ПГД	**4.2021.**	2020-250-САО-2/2.4.5.1.7.2.4

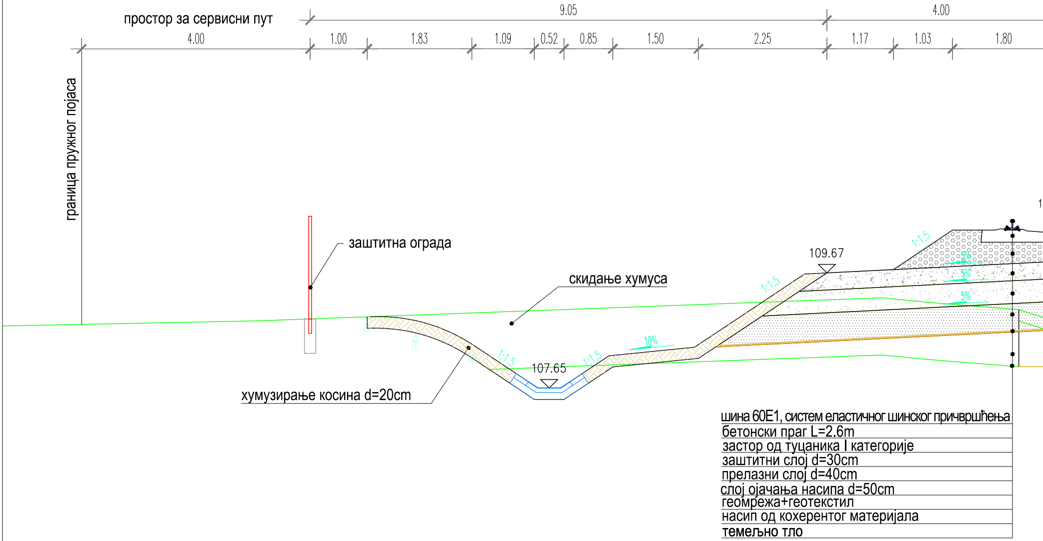
простор за сервисни пут
9.05
4.00
4.00
1.00
1.83
1.09
0.52
0.85
1.50
2.25
1.17
1.03
1.80
граница пружног појаса
заштитна ограда
скидање хумуса
1:1.5
109.67
1:1.5
5%
5%
5%
10%
1:1.5
1:1.5
107.65
R
хумузирање косина d=20cm
шина 60Е1, систем еластичног шинског причвршћења
бетонски праг L=2.6m
застор од туцаника I категорије
заштитни слој d=30cm
прелазни слој d=40cm
слој ојачања насипа d=50cm
геомрежа+геотекстил
насип од кохерентог материјала
темељно тло

КАРАКТЕРИСТИЧНИ ПОПРЕЧНИ ПРОФИЛ У УСЕКУ
km 152+125

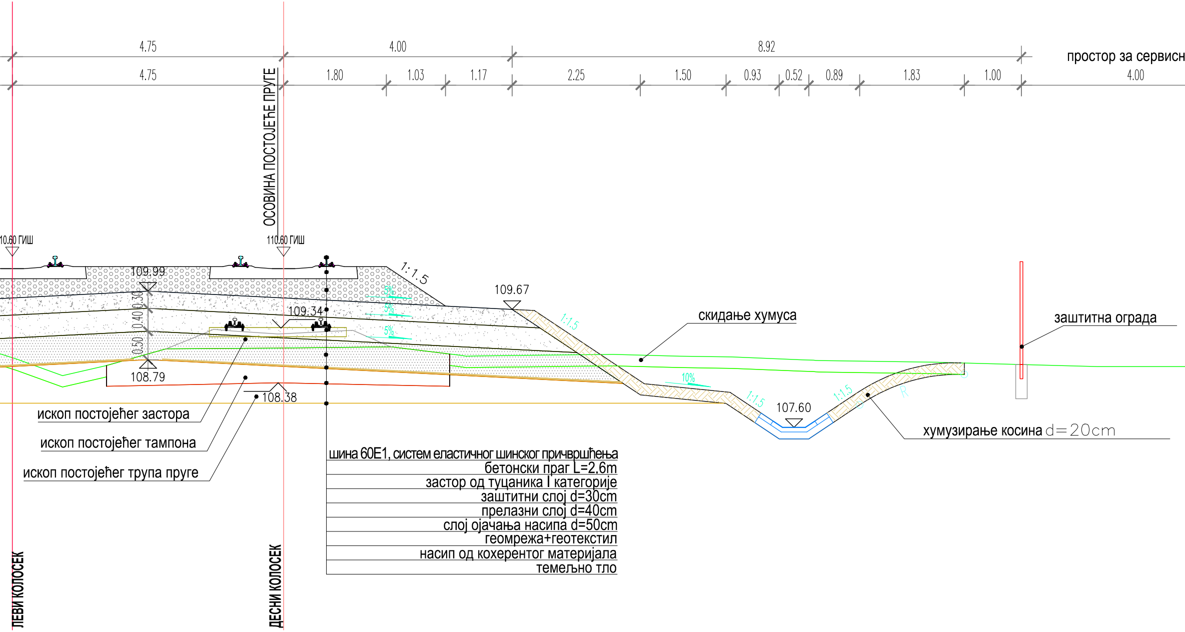
4.75
4.00
8.92
простор за сервисн
4.75
1.80
1.03
1.17
2.25
1.50
0.93
0.52
0.89
1.83
1.00
4.00
ОСОВИНА ПОСТОЈЕЋЕ ПРУГЕ
10.60 ГИШ
110.60 ГИШ
1:1.5
109.99
109.67
5%
5%
5%
109.34
1:1.5
0.30
0.40
0.50
скидање хумуса
заштитна ограда
108.79
108.38
10%
1:1.5
107.60
1:1.5
R
ископ постојећег застора
ископ постојећег тампона
ископ постојећег трупа пруге
хумузирање косина d=20cm
шина 60Е1, систем еластичног шинског причвршћења
бетонски праг L=2.6m
застор од туцаника I категорије
заштитни слој d=30cm
прелазни слој d=40cm
слој ојачања насипа d=50cm
геомрежа+геотекстил
насип од кохерентог материјала
темељно тло
ЛЕВИ КОЛОСЕК
ДЕСНИ КОЛОСЕК

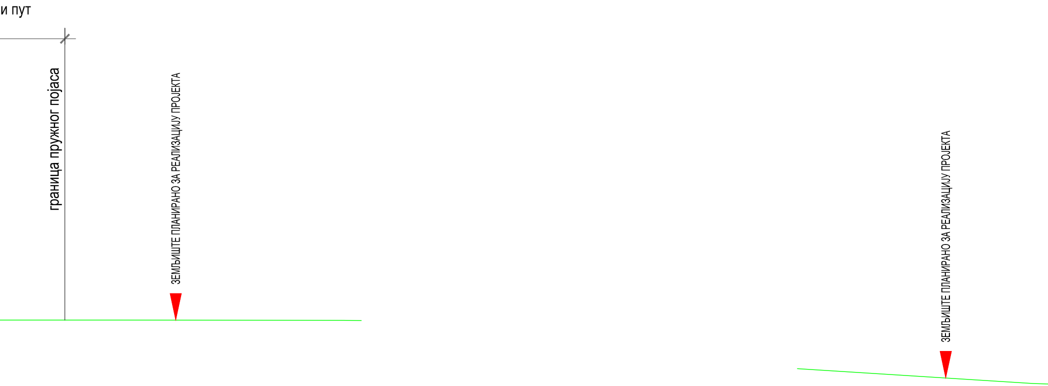
и пут
граница пружног појаса
ЗЕМЉИШТЕ ПЛАНИРАНО ЗА РЕАЛИЗАЦИЈУ ПРОЈЕКТА
ЗЕМЉИШТЕ ПЛАНИРАНО ЗА РЕАЛИЗАЦИЈУ ПРОЈЕКТА

КАРАКТЕРИСТИЧНИ

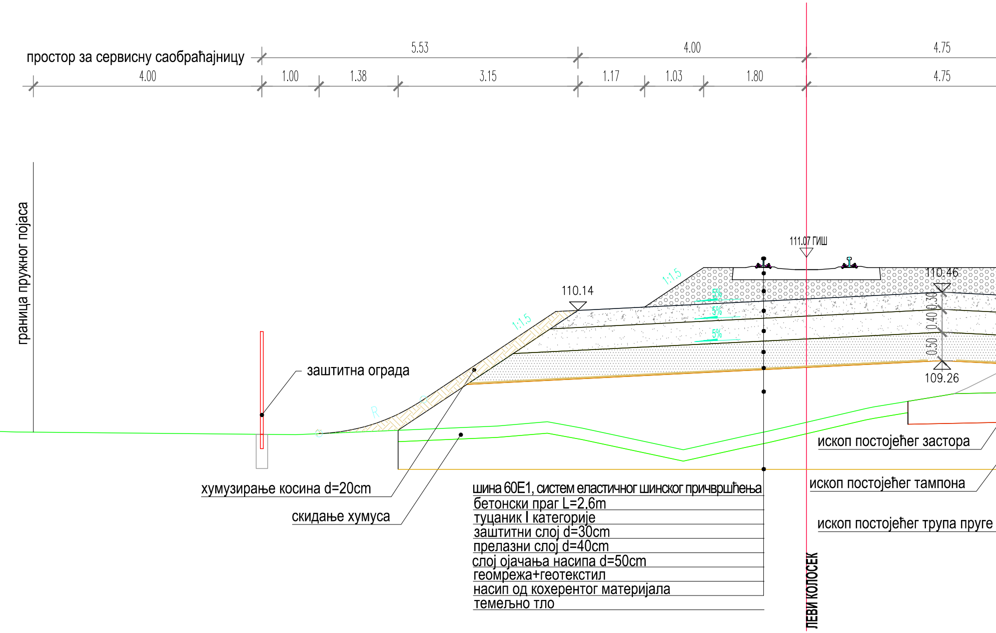
простор за сервисну саобраћајницу
5.53
4.00
4.75
4.00
1.00
1.38
3.15
1.17
1.03
1.80
4.75
граница пружног појаса
111.07 ГИШ
110.46
110.14
1:1.5
1:1.5
5%
5%
5%
0.30
0.40
0.50
109.26
заштитна ограда
R
хумузирање косина d=20cm
скидање хумуса
шина 60Е1, систем еластичног шинског причвршћења
бетонски праг L=2.6m
туцаник I категорије
заштитни слој d=30cm
прелазни слој d=40cm
слој ојачања насипа d=50cm
геомрежа+геотекстил
насип од кохерентор материјала
темељно тло
ископ постојећег застора
ископ постојећег тампона
ископ постојећег трупа пруге
ЛЕВИ КОЛОСЕК

ПОПРЕЧНИ ПРОФИЛ У НАСИПУ
km 150+500

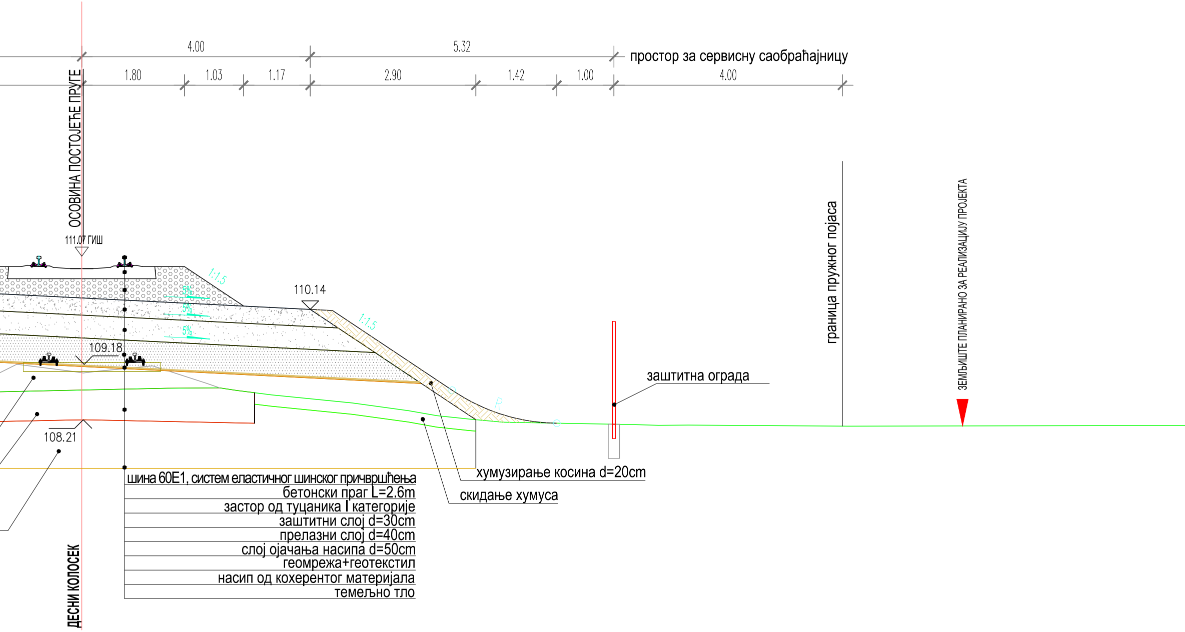
4.00
5.32
простор за сервисну саобраћајницу
1.80
1.03
1.17
2.90
1.42
1.00
4.00
ОСОВИНА ПОСТОЈЕЋЕ ПРУГЕ
111.07 ГИШ
1:1.5
5%
5%
5%
110.14
1:1.5
109.18
108.21
R
граница пружног појаса
ЗЕМЉИШТЕ ПЛАНИРАНО ЗА РЕАЛИЗАЦИЈУ ПРОЈЕКТА
заштитна ограда
хумузирање косина d=20cm
скидање хумуса
шина 60Е1, систем еластичног шинског причвршћења
бетонски праг L=2.6m
застор од туцаника I категорије
заштитни слој d=30cm
прелазни слој d=40cm
слој ојачања насипа d=50cm
геомрежа+геотекстил
насип од кохерентог материјала
темељно тло
ДЕСНИ КОЛОСЕК

03		
02		
01		
Број	Датум	Опис

Ревизиони блок:

SAOBRAĆAJNI INSTITUT
CIP

САОБРАЋАЈНИ ИНСТИТУТ ЦИП, д.о.о.

Немањина 6; 11000 Београд; Србија
Тел: 011/3618-134; Факс: 011/3618-324; web site: www.sicip.co.rs

Организациона јединица:САОБРАЋАЈНИЦЕ

Одговорни пројектант:
Јелена Гавран, дипл.грађ.инж.
лиценца број: 430И0108919

Сарадници:

Унутрашња контрола:
Милан Јелкић, дипл.грађ.инж.

Главни пројектант:
др Љиљана Милић Марковић, дипл. грађ. инж.

Руководилац организационе јединице:
мр Новица Стевановић, дипл.грађ.инж.

Инвеститор пројекта:
Инфраструктура железнице Србије а.д.
" ИНФРАСТРУКТУРА ЖЕЛЕЗНИЦЕ СРБИЈЕ " А.Д.
Немањина 6/IV, Београд

Наручилац пројекта:
中国铁路国际有限公司
CHINA RAILWAY International Co., Ltd.
CHINA COMMUNICATIONS CONSTRUCTION COMPANY LIMITED

Joint Venture of
China Railway International Corporation Ltd. (CRIC)
No.10 Fuxing Road,Haidian District,Beijing
P.R China, 100844

China Communication Construction Company Ltd. (CCCC)
No.85 Deshengmenwai Street,Xicheng District,Beijing
P.R China, 100088

Објекат:
ПРУГА БЕОГРАД - СУБОТИЦА - ДРЖАВНА ГРАНИЦА (КЕЛЕБИЈА)
ДЕОНИЦА НОВИ САД - СУБОТИЦА - ДРЖАВНА ГРАНИЦА (КЕЛЕБИЈА)

Део пројекта:
ПРОЈЕКАТ ТРАСЕ ПРУГЕ И СТАНИЦА - ДОЊИ И ГОРЊИ СТРОЈ

2/2.4.5.1 ПРОЈЕКАТ ТРАСЕ ПРУГЕ И СТАНИЦА - ДОЊИ И ГОРЊИ СТРОЈ -
ОТВОРЕНА ПРУГА БАЧКА ТОПОЛА - ЖЕДНИК

Цртеж:
КАРАКТЕРИСТИЧНИ ПРОФИЛИ

Размера:
1:50

Врста тех. док.:	датум:	Цртеж бр.
ПГД	**4.2021.**	2020-250-САО-2/2.4.5.1.7.3